1	**OBJEKTIVI**	**PAJISJA ME SHËRBIMET BAZË**
1.1	**PROGRAMI**	**PËRMIRËSIMI I RRJETEVE TEKNIKE**
1.1.1	**EMËRTIMI I PROJEKTIT**	**PËRMIRËSIMI DHE ASFALTIMI I RRUGËVE LOKALE**
Përshkrimi i projektit		Projekti ka të bëjë me rehabilitimin e disa rrugëve dhe trotuareve në qendrat kryesore urbane në territorin e bashkisë. Objektivi i qeverisjes vendore është realizimi i ndërhyrjeve për përmirësimin e kushteve të rrugëve dhe rritjen e sigurisë së lëvizjes së automjeteve dhe këmbësorëve përgjatë disa akseve rrugore. Rrugët e prekura, të karakterizuara nga një kontekst kryesisht banimi dhe/ose komerciale, do të ndikohen nga shtrimi i rrugëve të rezervuara për trafikun e automjeteve dhe, në hapësirën e këtyre rrugëve, sistemimi apo rishtrimi i pjesëve të dëmtuara të trotuarit në mënyrë që të rritet komoditeti dhe siguria e lëvizjes së këmbësorëve, gjithashtu, aty ku është e mundur, nëpërmjet realizimit të strukturave të lëvizjes së qëndrueshme (pista biçikletash).
Rezultatet e pritshme		Përmirësimi i sigurisë rrugore, zvogëlimi i numrit të aksidenteve dhe vdekjeve rrugore, zvogëlimi i ndotjes së shkaktuar nga pluhuri dhe djegia, zvogëlimi i zhurmave në zonat urbane, përmirësimi i përgjithshëm i jetesës në zonat urbane dhe periferike.
Interesa publike Interesa private		Promovimi i vlerave dhe ngritje e funksioneve tërheqëse në qendrat urbane. Rritja e vlerës së pasurive të paluajtshme.
Vlera e projektit		Për tu llogaritur
Burime të mundshme financimi		Bashkia, Ministria e zhvillimit urban
Projekte të ngjashme		
Institucione që lëshojnë lejet dhe licencat e nevojshme		Ministria e Transportit dhe Infrastrukturës
Prioriteti		Afatmesëm – Afatgjatë Raporte me Axhendën OKB 2030 Objektivi 9: Ndërtimi i një infrastrukture elastike dhe promovimi i risive dhe një industrializim i drejtë, i përgjegjshëm dhe i qëndrueshëm. Objektivi 11: Bërja e qyteteve dhe e vendbanimeve njerëzore gjithëpërfshirës, të sigurte, jetëgjatë dhe të qëndrueshëm Objektivi 12: Të garantohet modele të qëndrueshëm prodhimi dhe konsumi

1	OBJEKTIVI	PAJISJA ME SHERBIMET BAZË
1.1	PROGRAMI	PËRMIRËSIMI I RRJETEVE TEKNIKE
1.1.2	EMËRTIMI I PROJEKTIT	MIRËMBAJTJA DHE ZHVILLIMI I RRJETIT TË FURNIZIMIT ME UJË

Përshkrimi i projektit	Projekti parashikon rikuperimin funksional të tubacioneve ekzistues të ujësjellësit të ndërtuar në periudhën e komunizmit, si dhe realizimin e degëve të tjera të ujësjellësit në zonat urbane të që nuk e kanë këtë shërbim, sipas standardit minimal të mirëqenies dhe shëndetit të sanksionuara nga normat kombëtare dhe ndërkombëtare.
Rezultatet e pritshme	Përmirësimi i rrjetit të furnizimit me ujë, përmirësimi i kushteve shëndetësore, zvogëlimi i rrezikut shëndetësor, efiçencë më e mirë në përdorimin e rezervave ujore, të ardhura tatimore në rritje si rezultat i përmirësimit të shërbimeve të ofruara.
Interesa publike Interesa private	Vlerësimi i qytetit dhe rritja e funksioneve tërheqëse në qendrat urbane. Vlerësimi i pasurive të paluajtshme dhe të ardhurave urbane.
Vlera e projektit	Për tu llogaritur.
Burime të mundshme financimi	Bashkia, Ministria e Zhvillimit Urban.
Projekte të ngjashme	
Institucione që lëshojnë lejet dhe licencat e nevojshme	Ministria e Transportit dhe Infrastrukturës (Agjencia Kombëtare e Ujësjellës Kanalizimeve - AKUK)
Prioriteti	Afatmesëm – Afatgjatë Raporte me Axhendën OKB 2030 Objektivi 6: Objektivi 6: Sigurimi i disponueshmërisë dhe menaxhimit të qëndrueshëm të ujit dhe kanalizimeve për të gjithë.

1	**OBJEKTIVI**	**PAJISJA ME SHERBIMET BAZË**
1.1	**PROGRAMI**	**PËRMIRËSIMI I RRJETEVE TEKNIKE**
1.1.3	**EMËRTIMI I PROJEKTIT**	**PËRMIRËSIMI DHE ZHVILLIMI I SISTEMIT TË KANALIZIMEVE**
Përshkrimi i projektit	Projekti parashikon modernizimin dhe realizimin e sistemit të ujërave të zeza veçanërisht lidhur me verifikimin e lidhjeve me tubacionet me gravitet ekzistuese, duke pasur parasysh natyrën e rrafshët të terrenit, do të jenë të nevojshme disa stacione ngritjeje, me qëllim zvogëlimin e kostos së përgjithshme të veprës. Në të njëjtën kohë do të realizohen zëvendësimet e tubacioneve tashmë të vjetruar, për të siguruar një rrjedhje të përshtatshme sipas normave në fuqi, qoftë në nivelin cilësor ashtu edhe në atë sasiorë për njësi pastrimi.	
Rezultatet e pritshme	Përmirësimi i eficiencës së shërbimit për grumbullimin dhe depozitimin e ujit, zvogëlimi ose eliminimi i ndotjes së ujit në zonat ujore natyrore mbitokësore dhe nëntokësorë, zvogëlimi ose eliminimi i efekteve negative (era, pamja) të venddepozitimeve të pa ligjshme, qytete më tërheqës për banorët dhe bizneset e rinj.	
Interesa publike Interesa private	Vlerësimi i qytetit dhe rritja e funksioneve tërheqëse në qendrat urbane dhe zbutja e ndotjes mjedisore dhe shëndetësore. Vlerësimi i pasurive të paluajtshme dhe të ardhurave urbane.	
Vlera e projektit	Për tu llogaritur.	
Burime të mundshme financimi	Bashkia, Ministria e zhvillimit urban	
Projekte të ngjashme	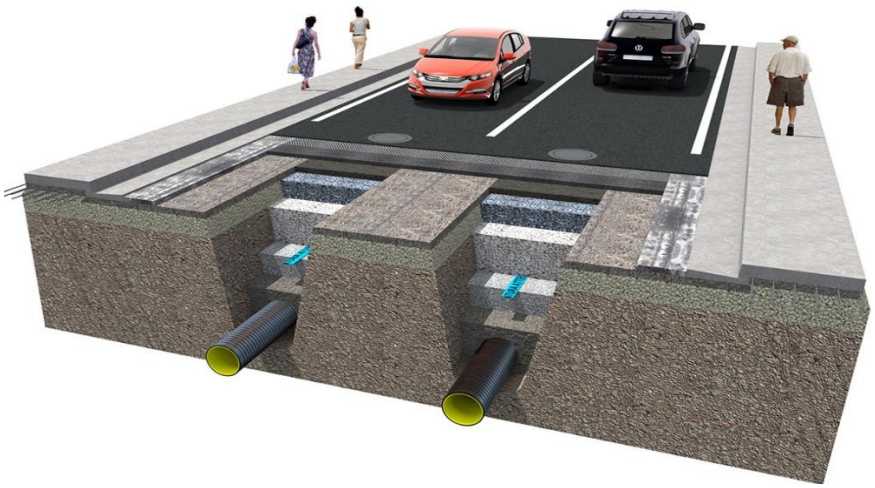	
Institucione që lëshojnë lejet dhe licencat e nevojshme	Ministria e Transportit dhe Infrastrukturës (Agjencia Kombëtare e Ujësjellës Kanalizimeve - AKUK)	
Prioriteti	Raporte me Axhendën OKB 2030 Objektivi 6: Sigurimi i disponueshmërisë dhe menaxhimit të qëndrueshëm të ujit dhe kanalizimeve për të gjithë.	

1	OBJEKTIVI	PAJISJA ME SHERBIMET BAZË
1.1	PROGRAMI	PËRMIRËSIMI I RRJETEVE TEKNIKE
1.1.4	EMËRTIMI I PROJEKTIT	SISTEMI I PASTRIMIT TË UJËRAVE TË ZEZA ME GROPA SEPTIKE NË ZONAT PERIFERIKE
Përshkrimi i projektit	Projekti parashikon ndërtimin sistematik, në njësi të veçanta ose të grupuara, të gropave septike për pastrimin e ujërave të zeza për objektet e banimit, kur ndërtesa nuk lidhet/nuk është e lidhur me rrjetin e kanalizimeve të qytetit dhe/ose fshatit. Këto cisterna duhet të kombinohen me një sistem ujitjeje qe te beje si largimin e ujit ashtu edhe një pastrim te mëtejshëm duke shfrytëzuar aftësitë mekanike, kimike dhe biologjike të terrenit.	
Rezultatet e pritshme	Përmirësimi i eficencës së shërbimit për grumbullimin dhe depozitimin e ujit, zvogëlimi ose eliminimi i ndotjes së ujit në zonat ujore natyrore mbitokësore dhe nëntokësorë, zvogëlimi ose eliminimi i efekteve negative (era, pamja) të venddepozitimeve të pa ligjshme.	
Interesa publike Interesa private		
Vlera e projektit	Për tu llogaritur.	
Burime të mundshme financimi	Bashkia, Ministria e zhvillimit urban	
Projekte të ngjashme	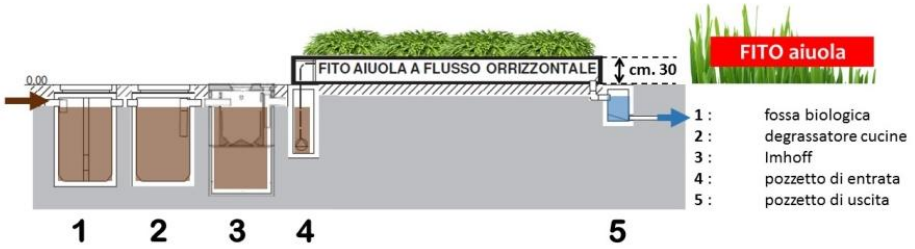	
Institucione që lëshojnë lejet dhe licencat e nevojshme		
Prioriteti	Afatmesëm – Afatgjatë Raporte me Axhendën OKB 2030 Objektivi 11: Bërja e qyteteve dhe e vendbanimeve njerëzore gjithëpërfshirës, të sigurte, jetëgjatë dhe të qëndrueshëm Objektivi 12: Të garantohet modele të qëndrueshëm prodhimi dhe konsumi	

1	**OBJEKTIVI**	**PAJISJA ME SHËRBIMET BAZË**
1.2	**PROGRAMI**	**RUAJTJA E PEIZAZHIT DHE SIGURIA E TERRITORIT**
1.2.1	**EMËRTIMI I PROJEKTIT**	**SISTEMI PËR MBLEDHJEN E MBETJEVE TË NGURTA URBANE**
Përshkrimi i projektit		Projekti parashikon menaxhimin e mbetjeve të ngurta urbane në territorin e bashkisë, nëpërmjet një sistemi të integruar të mbledhjes dhe rikuperimin të mbetjeve të ngurta urbane të diferencuara dhe të padiferencuara.
Rezultatet e pritshme		Zvogëlimi dhe zhdukja progresive e mbetjeve të ngurta urbane për tu çuar në venddepozitim, ndalimin e venddepozitimeve te pa ligjshme, e ndotjes së trupave ujore të zonave natyrore nga mbetjeve të ngurta urbane, përmirësimi i cilësisë së jetës dhe imazhin e përgjithshëm të peizazhit urban dhe periferik.
Interesa publike Interesa private		Zvogëlim i ndikimit në mjedis, i efekteve mbi shëndetin e banorëve, qytete më tërheqës për banorët dhe bizneset e rinj Zvogëlim progresiv i kostos së shërbimit të mbledhjes së mbetjeve të ngurta urbane për të arritur një sjellje të duhur në mjedis.
Vlera e projektit		Për tu llogaritur.
Burime të mundshme financimi		Bashkia
Projekte të ngjashme		
Institucione që lëshojnë lejet dhe licencat e nevojshme		Bashkia
Prioriteti		Afatmesëm – Afatgjatë Raporte me Axhendën OKB 2030 Objektivi 11: Bërja e qyteteve dhe e vendbanimeve njerëzore gjithëpërfshirës, të sigurte, jetëgjatë dhe të qëndrueshëm Objektivi 12: Të garantohet modele të qëndrueshëm prodhimi dhe konsumi

1	**OBJEKTIVI**	**PAJISJA ME SHERBIMET BAZË**
1.2	**PROGRAMI**	**RUAJTJA E PEIZAZHIT DHE SIGURIA E TERRITORIT**
1.2.2	**EMËRTIMI I PROJEKTIT**	**SISTEMI I PASTRIMIT TË RRUGËVE TË QYTETIT**
Përshkrimi i projektit	Projekti parashikon përdorimin e kombinuar të më shumë se një sistemi për pastrimin e rrugëve të qytetit, i trotuareve të tyre dhe koshave të rrugës, të bëra në të njëjtën kohë, në të njëjtën ditë në mënyrë që të kenë një efikasitet të mirë të punë. Një shërbim i tillë do të realizohet me ane te automjeteve te posaçme me fshesa automatike ose me makineri fryrëse qe mbahen ne kurriz nga punëtorët e pastrimit ekologjik.	
Rezultatet e pritshme	Përmirësimi i dekorit publik urban, i cilësisë së mjedisit të qytetit, i shëndetit publik, reduktimi i sëmundjeve të lidhura me frymëmarrjen, alergjitë, patologjitë në përgjithësi, qytet më tërheqës për banorët dhe bizneset e rinj.	
Interesa publike Interesa private		
Vlera e projektit	Për tu llogaritur	
Burime të mundshme financimi	Bashkia	
Projekte të ngjashme		
Institucione që lëshojnë lejet dhe licencat e nevojshme	Bashkia	
Prioriteti	Afatmesëm – Afatgjatë Raporte me Axhendën OKB 2030 Objektivi 9: Ndërtimi i një infrastrukture elastike dhe promovimi i risive dhe një industrializim i drejtë, i përgjegjshëm dhe i qëndrueshëm.	

1	**OBJEKTIVI**	**PAJISJA ME SHERBIMET BAZË**
1.2	**PROGRAMI**	**RUAJTJA E PEIZAZHIT DHE SIGURIA E TERRITORIT**
1.2.3	**EMËRTIMI I PROJEKTIT**	**REALIZIMI I VEPRAVE PËR MBROJTJEN E QENDRAVE TË BANUARA NGA PËRMBYTJET**

Pozicionimi	Qendrat urbane kryesore, në veçanti kushtet e rrezikut hidrogjeologjik (Vau-Dejës, Mjede, Staike, Shalqet, Kosmac, Ashte).
Përshkrimi i projektit	Projekti parashikon realizimin e veprave për konsolidimin e argjinaturave dhe/ose realizimin e reja për mbrojtjen e qendrave të banuara, në bazë të studimeve hidrologjike për një kohë kthimi deri në 200 vjet. Veprat do të realizohen nëpërmjet teknikave inxhinierike të cilat konsiderohen me një ndikim të ulët në mjedis dhe nuk prodhojnë ndryshim të habitatit natyror.
Rezultatet e pritshme	Përmirësimi i sigurisë urbane, arredimit urban, kontribuim për krijimin e korridoreve ekologjike urbane.
Interesa publike Interesa private	Mbrojtja e gjërave dhe njerëzve nga efektet e fatkeqësive natyrore dhe ato të shkaktuar.
Vlera e projektit	Për tu llogaritur.
Burime të mundshme financimi	Bashkia, Ministria
Projekte të ngjashme	
Institucione që lëshojnë lejet dhe licencat e nevojshme	Ministria e Punëve të Brendshme
Prioriteti	Afatmesëm – Afatgjatë Raporte me Axhendën OKB 2030 Objektivi 9: Ndërtimi i një infrastrukture elastike dhe promovimi i risive dhe një industrializim i drejtë, i përgjegjshëm dhe i qëndrueshëm. Objektivi 10. Zvogëlimi i pabarazisë brenda dhe ndërmjet kombeve. Objektivi 11: Bërja e qyteteve dhe e vendbanimeve njerëzore gjithëpërfshirës, të sigurte, jetëgjatë dhe të qëndrueshëm.

1	**OBJEKTIVI**	**PAJISJA ME SHERBIMET BAZË**
1.3	**PROGRAMI**	**SHËRBIMET PUBLIKE**
1.3.1	**EMËRTIMI I PROJEKTIT**	**SHËRBIMET BAZË (KOPSHTE, SHKOLLA FILLORE, QENDRAT SHËNDETËSORE BAZË, KUJDESI PËR TË MOSHUARIT)**
Përshkrimi i projektit	Plani përfshin strukturimin e poleve të baraslarguar nga fshatrat dhe nga qendrat e banuara që karakterizohen nga prezenca e shërbimeve minimale thelbësore të përbëra nga: - Çerdhe - Shkolla - Struktura bazë social-shëndetësore	
Rezultatet e pritshme	Përmirësimi i standardeve urbane të sektorit, përmirësimi i cilësisë së jetës, qytet më tërheqës për banorët dhe bizneset e rinj.	
Interesa publike Interesa private	Rritja e nivelit të jetës urbane, mundësi të reja pune dhe punësimi në sektorin e shërbimeve, induktim ekonomin, pavarësi dhe autonomi pune për gratë, ndihmë për familjet.	
Vlera e projektit	Për tu llogaritur	
Burime të mundshme financimi	Bashkia	
Projekte të ngjashme të	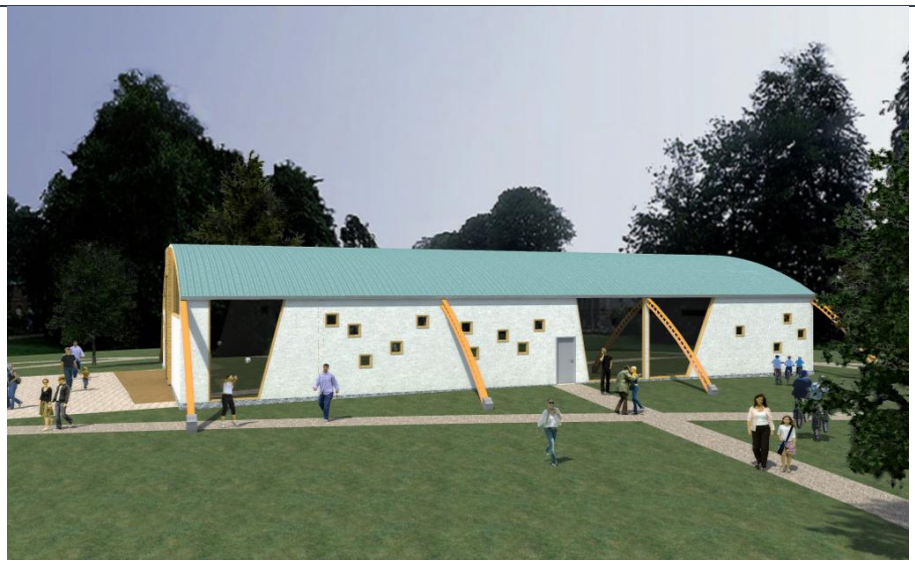	
Institucione që lëshojnë lejet dhe licencat e nevojshme	Ministria e Arsimit dhe Sportit Ministria e Shëndetësisë	
Prioriteti	Afatmesëm – Afatgjatë Raporte me Axhendën OKB 2030 Objektivi 4: Sigurimi i arsimit cilësor gjithëpërfshirës dhe të barabartë si dhe promovimi i mundësive të nxënit gjatë gjithë jetës për të gjithë. Objektivi 5: Arritja e barazisë gjinore dhe emancipimi i grave dhe vajzave.	

1	**OBJEKTIVI**	**PAJISJA ME SHËRBIMET BAZË**
1.3	**PROGRAMI**	**SHËRBIMET PUBLIKE**
1.3.2	**EMËRTIMI I PROJEKTIT**	**SHËRBIMI I AUTOBUSËVE SHKOLLOR**
Përshkrimi i projektit	Plani parashikon vendosjen e transportit shkollor për të lehtësuar përmbushjen e detyrimeve shkollore dhe lehtësimin e frekuentimit të sistemit arsimor. Një shërbim i tillë i transportit shkollor do të shtrihet në zonat e banuara të bashkisë për nxënësit e regjistruar në kopsht dhe në shkollën fillore të sistemit arsimor të detyruar.	
Rezultatet e pritshme	Reduktimi i kohë së udhëtimit dhe i kostos së transportit për familje, kontribuim në zvogëlimin e braktisjes së shkollës, zvogëlim i trafikut urban.	
Interesa publike Interesa private		
Vlera e projektit	Për tu llogaritur.	
Burime të mundshme financimi	Bashkia	
Projekte të ngjashme		
Institucione që lëshojnë lejet dhe licencat e nevojshme	Ministria e Arsimit dhe Sportit	
Prioriteti	Afatmesëm – Afatgjatë Raporte me Axhendën OKB 2030 Objektivi 4: Sigurimi i arsimit cilësor gjithëpërfshirës dhe të barabartë si dhe promovimi i mundësive të nxënit gjatë gjithë jetës për të gjithë. Objektivi 5: Arritja e barazisë gjinore dhe emancipimi i grave dhe vajzave.	

1	**OBJEKTIVI**	**PAJISJA ME SHËRBIMET BAZË**
1.3	**PROGRAMI**	**SHËRBIMET PUBLIKE**
1.3.3	**EMËRTIMI I PROJEKTIT**	**PËRMIRËSIMI I SHËRBIMEVE ADMINISTRATIVE TË OFRUARA**
Përshkrimi i projektit	Plani parashikon përdorimin e teknologjive të reja dhe sistemeve të shpërndarjes së informacioneve të projektuar për të stimuluar të gjitha ato iniciativat e reja që do të rrisin nivelin e cilësisë së shërbimeve të ofruara për qytetarët në drejtim të periferisë dhe fshatrave më të largët me aksesueshmëri të ulët automjetesh.	
Rezultatet e pritshme	Përmirësimi i eficiencës në shërbimet ndaj qytetarëve i administratës publike lokale, zvogëlimi i kohës dhe i ngarkesës së punës për personelin e administratës lokale.	
Interesa publike Interesa private	Zvogëlimi i kostos së administratës publike. zvogëlimi i kostove administrative për sipërmarrjet dhe familjet.	
Vlera e projektit	Për tu llogaritur.	
Burime të mundshme financimi	Bashkia	
Projekte të ngjashme		
Institucione që lëshojnë lejet dhe licencat e nevojshme		
Prioriteti	Afatmesëm – Afatgjatë Raporte me Axhendën OKB 2030 Objektivi 11: Bërja e qyteteve dhe e vendbanimeve njerëzore gjithëpërfshirës, të sigurte, jetëgjatë dhe të qëndrueshëm Objektivi 12: Të garantohet modele të qëndrueshëm prodhimi dhe konsumi.	

1	**OBJEKTIVI**	**PAJISJA ME SHËRBIMET BAZË**
1.3	**PROGRAMI**	**SHËRBIMET PUBLIKE**
1.3.4	**EMËRTIMI I PROJEKTIT**	**QYTETI MIK I FËMIJËVE**
Përshkrimi i projektit		Projekti/programi parashikon ndërtimin e laboratorëve për përfshirjen e fëmijëve, që do të realizohen në bashkëpunim me institucionet arsimore të shkollave fillore (klasat nga mosha 6-14 vjeç), në qendrat urbane kryesore dhe periferike të bashkisë, edhe në bashkëpunim me sektorë të tretë dhe me drejtimin e institucioneve të larta arsimore dhe universitare kombëtare dhe ndërkombëtare. Laboratori të tillë shoqërohen nga një sërë aktivitetesh, kryesisht me një natyrë rekreative-arsimore, të cilët synojnë në përgjithësi të rrisin tek fëmijët vetëdijen për rolin e tyre si protagonistë të jetës urbane, si për faktin që janë mbajtës të *të drejtave*, ashtu edhe *të detyrave* (kujdesi dhe mbrojtja e të mirave të përbashkëta), si pjesë e një komuniteti gjithëpërfshirës, i hapur, i përbërë nga njerës dhe individë me karakteristika të veçanta kulturore dhe etnike, por bashkuar me respektimin dhe menaxhimin e hapësirës së përbashkët të jetesës dhe marrëdhënieve. Qëllimi i laboratorëve është edhe të mbështesin hartimin e planeve të detajuara të konteksteve të ndryshme të rikuperimit dhe zhvillimit të ri urban që do të ndjekin formimin e planifikimit të ri të qytetit, duke i drejtuar këto plane në drejtim të masave dhe interesave të fëmijëve, edhe në lidhje me aktivitetet e zbulimit, lojërave dhe pavarësisë urbane.
Rezultatet e pritshme		Përmirësimi i kushteve të jetesës së fëmijëve në realitetin urban dhe rural. Rritja e ndërgjegjësimit publik, pavarësia dhe socializimi i fëmijëve.
Interesa publike Interesa private		Interesi i institucioneve arsimore, i qeverisjes lokale i familjeve.
Vlera e projektit		Për tu llogaritur
Burime të mundshme financimi		Bashkia, UNICEF, Agjenci bashkëpunimi ndërkombëtar.
Projekte të ngjashme		 UNICEF Shqipëri, projekti i prezantuar në Këshillin e Ministrave në 2016
Institucione që lëshojnë lejet dhe licencat e nevojshme		
Prioriteti		Afatmesëm – Afatgjatë Raporte me Axhendën OKB 2030 Objektivi 4: Sigurimi i arsimit cilësor gjithëpërfshirës dhe të barabartë si dhe promovimi i mundësive të nxënit gjatë gjithë jetës për të gjithë. Objektivi 5: Arritja e barazisë gjinore dhe emancipimi i grave dhe vajzave.

2	**OBJEKTIVI**	**LËVIZJA ME MËNYRA TË NDRYSHME**
2.1	**PROGRAMI**	**RRUGËT AUTOMOBILISTIKE**
2.1.1	**EMËRTIMI I PROJEKTIT**	**PËRMIRËSIM I RRUGËS SHKODËR – PUKË - KUKËS**
Përshkrimi i projektit	Projekti parashikon përmirësimin e lëvizjes së makinave, nëpërmjet rritjes së kapaciteti të mjeteve dhe të shpejtësisë mesatare në zonën ne kompetencë të Bashkisë, drejt Pukës dhe Kukësit. Për këtë do të bëhen punë për përmirësimin dhe zgjerimin e karrexhatës, shtimi i segmenteve të drejta dhe modernizimi, zëvendësimi dhe/ose realizimi i veprave të artit (ura, mure mbajtës, kanale drenazhimi etj.)	
Rezultatet e pritshme	Reduktimi i kohës mesatare të udhëtimit në aksin e konsideruar, reduktimi i aksidenteve rrugore dhe i rrezikut, reduktimi i trafikut në rrugët alternative, shtimi i emetimeve ndotëse në tokat bujqësore në të cilat kalon rruga, për të cilat duhen marre masa zbutëse (kanale mbledhëse dhe trajtimi i ujërave të shiut, barriera me pemë dhe bimë); rritja e zhurmave në territoret ku kalon rruga, të cilat duhet të kompensohen me barriera kundër zhurmave.	
Interesa publike Interesa private	Reduktimi i kostove sociale të aksidenteve rrugore dhe të ndotjes; reduktimi i kohës dhe kostos së transportit privat.	
Vlera e projektit	Për tu llogaritur.	
Burime të mundshme financimi	Bashkia, Ministria e Zhvillimit urban, Ministria e transportit dhe infrastrukturës, Korporata ndërkombëtare.	
Projekte të ngjashme		
Institucione që lëshojnë lejet dhe licencat e nevojshme	Ministria e Transportit dhe Infrastrukturës	
Prioriteti	Afatmesëm – Afatgjatë Raporti i OKB 2030: Objektivi 9: Ndërtimi i një infrastrukture elastike dhe promovimi i risive dhe një industrializim i barabartë, i përgjegjshëm dhe i qëndrueshëm.	

2	**OBJEKTIVI**	**LËVIZJA ME MËNYRA TË NDRYSHME**
2.1	**PROGRAMI**	**RRUGËT AUTOMOBILISTIKE**
2.1.2	**EMËRTIMI I PROJEKTIT**	**PËRMIRËSIMI I RRUGËS PËRGJATË RRËZËS SË MALEVE**
Përshkrimi i projektit		Projekti parashikon përmirësimin e lëvizjes së automjeteve në aksin përgjatë rrëzës së maleve, nëpërmjet rritjes së kapacitetit të automjeteve dhe të shpejtësisë mesatare në zonën në kompetencë të bashkisë, drejt Lezhës. Për këtë do të bëhen punime për përmirësimin dhe zgjerimin e karrexhatës, shtimi i segmenteve të drejta dhe modernizimi, zëvendësimi dhe/ose realizimi i veprave të artit (ura, mure mbajtës, kanale drenazhimi etj.)
Rezultatet e pritshme		Reduktimi i kohës mesatare të udhëtimit në aksin e konsideruar, reduktimi i aksidenteve rrugore dhe i rrezikut, reduktimi i trafikut në rrugët alternative, shtimi i emetimeve të ndotura në tokat bujqësore në të cilat kalon rruga, për të cilat duhen marre masa zbutëse (kanale mbledhëse dhe trajtimi i ujërave të shiut, barriera me pemë dhe bimë); rritja e zhurmave në territoret ku kalon rruga, të cilat duhet të kompesohen me barriera kundër zhurmave.
Interesa publike Interesa private		Reduktimi i kostove sociale të aksidenteve rrugore dhe të ndotjes; reduktimi i kohës dhe kostos së transportit privat.
Vlera e projektit		Për tu llogaritur.
Burime të mundshme financimi		Bashkia, Ministria e Zhvillimit urban, Ministria e transportit dhe infrastrukturës, Korporata ndërkombëtare
Projekte të ngjashme		
Institucione që lëshojnë lejet dhe licencat e nevojshme		Ministria e Transportit dhe Infrastrukturës
Prioriteti		Afatmesëm – Afatgjatë Raporti i OKB 2030

2	**OBJEKTIVI**	**LËVIZJA ME MËNYRA TË NDRYSHME**
2.1	**PROGRAMI**	**RRUGËT AUTOMOBILISTIKE**
2.1.3	**EMËRTIMI I PROJEKTIT**	**PËRMIRËSIMI I RRUGËS VAU-DEJËS - BUSHAT-VELIPOJË -SHËNGJIN**
Përshkrimi i projektit		Projekti parashikon përmirësimin e lëvizjes së makinave por mbi të gjitha përmirësimin e kushteve të rrugës për këmbësorët nëpërmjet vënies në siguri të këmbësorëve, në segmentet e rrugës që përshkon qendrat e banuara. Për këtë do të bëhen punë për përmirësimin dhe zgjerimin e karrexhatës, modernizimi, zëvendësimi dhe/ose realizimi i veprave të artit (ura, mure mbajtës, kanale drenazhimi etj.) dhe realizimin e kryqëzimit me rrugën kombëtare Tirane – Shkodër SH1.
Rezultatet e pritshme		Reduktimi i kohës mesatare të udhëtimit në aksin e konsideruar, reduktimi i aksidenteve rrugore dhe i rrezikut, reduktimi i trafikut në rrugët alternative, shtimi i emetimeve të ndotura në tokat bujqësore në të cilat kalon rruga, për të cilat duhen marrë masa zbutëse (kanale mbledhëse dhe trajtimi i ujërave të shiut, barriera me pemë dhe bimë); rritja e zhurmave në territoret ku kalon rruga, të cilat duhet të kompesohen me barriera kundër zhurmave.
Interesa publike Interesa private		Reduktimi i kostove sociale të aksidenteve rrugore dhe të ndotjes; reduktimi i kohës dhe kostos së transportit privat.
Vlera e projektit		Për tu llogaritur.
Burime të mundshme financimi		Bashkia, Ministria e Zhvillimit urban, Ministria e transportit dhe infrastrukturës, Korporata ndërkombëtare
Projekte të ngjashme.		
Institucione që lëshojnë lejet dhe licencat e nevojshme		Ministria e Transportit dhe Infrastrukturës
Prioriteti		Afatmesëm – Afatgjatë Raporti i OKB 2030

2	**OBJEKTIVI**	**LËVIZJA ME MËNYRA TË NDRYSHME**
2.1	**PROGRAMI**	**RRUGËT AUTOMOBILISTIKE**
2.1.4	**EMËRTIMI I PROJEKTIT**	**PËRMIRËSIM I RRUGËS VAU-DEJËS-KOMAN**
Përshkrimi i projekti	Projekti parashikon përmirësimin e lëvizjes së makinave të rrugës së brendshme që lidh Vau-Dejën me Komanin, nëpërmjet rritjes së kapacitetit të mjeteve. Për këtë do të bëhen punë për përmirësimin dhe zgjerimin e karrexhatës, modernizimi, zëvendësimi dhe/ose realizimi i veprave të artit (ura, mure mbajtës, kanale drenazhimi etj.).	
Rezultatet e pritshme	Reduktimi i kohës mesatare të udhëtimit në aksin e konsideruar, reduktimi i aksidenteve rrugore dhe i rrezikut, reduktimi i trafikut në rrugët alternative, shtimi i emetimeve të ndotura në tokat bujqësore në të cilat kalon rruga për të cilat duhen marre masa zbutëse (kanale mbledhëse dhe trajtimi i ujërave të shiut, barriera me pemë dhe bimë); rritja e zhurmave në territoret ku kalon rruga, të cilat duhet të kompesohen me barriera kundër zhurmave.	
Interesa publike Interesa private	Reduktimi i kostove sociale të aksidenteve rrugore dhe të ndotjes; reduktimi i kohës dhe kostos së transportit privat.	
Vlera e projektit	Për tu llogaritur.	
Burime të mundshme financimi	Bashkia, Ministria e Zhvillimit urban, Ministria e transportit dhe infrastrukturës, Korporata ndërkombëtare	
Projekte të ngjashme		
Institucione që lëshojnë lejet dhe licencat e nevojshme	Ministria e Transportit dhe Infrastrukturës	
Prioriteti	Afatmesëm – Afatgjatë Raporti i OKB 2030	

2	**OBJEKTIVI**	**LËVIZJA ME MËNYRA TË NDRYSHME**
2.1	**PROGRAMI**	**RRUGËT AUTOMOBILISTIKE**
2.1.5	**EMËRTIMI I PROJEKTIT**	**PËRMIRËSIM I RRUGËS VAU-DEJËS-VIG**
Përshkrimi i projektit	Projekti parashikon përmirësimin e lëvizjes së makinave të rrugës së brendshme që lidh Vau-Dejën me Vigun, nëpërmjet rritjes së kapacitetit të mjeteve. Për këtë do të bëhen punë për përmirësimin dhe zgjerimin e karrexhatës, modernizimi, zëvendësimi dhe/ose realizimi i veprave të artit (ura, mure mbajtës, kanale drenazhimi etj.).	
Rezultatet e pritshme	Reduktimi i kohës mesatare të udhëtimit në aksin e konsideruar, reduktimi i aksidenteve rrugore dhe i rrezikut, reduktimi i trafikut në rrugët alternative, shtimi i emetimeve të ndotura në tokat bujqësore në të cilat kalon rruga, për të cilat duhen marre masa zbutëse (kanale mbledhëse dhe trajtimi i ujërave të shiut, barriera me pemë dhe bimë); rritja e zhurmave në territoret ku kalon rruga, të cilat duhet të kompesohen me barriera kundër zhurmave.	
Interesa publike Interesa private	Reduktimi i kostove sociale të aksidenteve rrugore dhe të ndotjes; reduktimi i kohës dhe kostos së transportit privat.	
Vlera e projektit	Për tu llogaritur.	
Burime të mundshme financimi	Bashkia, Ministria e Zhvillimit urban, Ministria e transportit dhe infrastrukturës, Korporata ndërkombëtare	
Projekte të ngjashme		
Institucione që lëshojnë lejet dhe licencat e nevojshme	Ministria e Transportit dhe Infrastrukturës	
Prioriteti	Afatmesëm – Afatgjatë Raporti i OKB 2030	

2	**OBJEKTIVI**	**LËVIZJA ME MËNYRA TË NDRYSHME**
2.1	**PROGRAMI**	**RRUGËT AUTOMOBILISTIKE**
2.1.6	**EMËRTIMI I PROJEKTIT**	**PËRMIRËSIM I RRUGËS KOMAN-UKBIBAJ**
Përshkrimi i projektit		Projekti parashikon përmirësimin e lëvizjes së makinave të rrugës së brendshme që lidh Komanin me Ukbibaj, nëpërmjet realizimit të rrugëve të reja të drejta. Për këtë do të bëhen punë për përmirësimin dhe zgjerimin e karrexhatës, modernizimi, zëvendësimi dhe/ose realizimi i veprave të artit (ura, mure mbajtës, kanale drenazhimi etj.).
Rezultatet e pritshme		Reduktimi i kohës mesatare të udhëtimit në aksin e konsideruar, reduktimi i aksidenteve rrugore dhe i rrezikut, reduktimi i trafikut në rrugët alternative, shtimi i emetimeve të ndotura në tokat bujqësore në të cilat kalon rruga, për të cilat duhen marre masa zbutëse (kanale mbledhëse dhe trajtimi i ujërave të shiut, barriera me pemë dhe bimë); rritja e zhurmave në territoret ku kalon rruga, të cilat duhet të kompesohen me barriera kundër zhurmave.
Interesa publike Interesa private		Reduktimi i kostove sociale të aksidenteve rrugore dhe të ndotjes; reduktimi i kohës dhe kostos së transportit privat.
Vlera e projektit		Për tu llogaritur.
Burime të mundshme financimi		Bashkia, Ministria e Zhvillimit urban, Ministria e transportit dhe infrastrukturës, Korporata ndërkombëtare.
Projekte të ngjashme		
Institucione që lëshojnë lejet dhe licencat e nevojshme		Ministria e Transportit dhe Infrastrukturës
Prioriteti		Afatmesëm – Afatgjatë Raporti i OKB 2030

2	OBJEKTIVI	LËVIZJA ME MËNYRA TË NDRYSHME
2.1	PROGRAMI	RRUGËT AUTOMOBILISTIKE
2.1.7	EMËRTIMI I PROJEKTIT	REALIZIMI I BYPASS-IT TË VAU-DEJËS
Përshkrimi i projektit		Projekti parashikon realizimin e By-Pass-it, i vendosur në jug të qendrës së banuar që lidh rrugën kombëtare të ultësirës me aksin kryesor SH5 që kalon brenda së njëjtës qendër të banuar, më qëllim që të shmangë mbipopullimin në qendrën e banuar dhe ta bëjë të përdorshme kryesisht në nivel këmbësorësh. Për këtë do të bëhen punë për hapjen e aksit të ri rrugor të kategorisë "C" përfshirë realizimin e veprave të artit (ura, mure mbajtës, kanale drenazhimi etj.).
Rezultatet e pritshme		Reduktimi i kohës mesatare të udhëtimit në aksin e konsideruar, reduktimi i aksidenteve rrugore dhe i rrezikut, reduktimi i trafikut në brendësi të zonave të banuara, reduktimi i emetimeve të ndotura dhe të zhurmave nga trafiku në zonën urbane; shtimi i emetimeve të ndotura në tokat bujqësore në të cilat kalon rruga, për të cilat duhen marre masa zbutëse (kanale mbledhëse dhe trajtimi i ujërave të shiut, barriera me pemë dhe bimë); rritja e zhurmave në territoret ku kalon rruga, të cilat duhet të kompensohen me barriera kundër zhurmave.
Interesa publike Interesa private		Reduktimi i kostove sociale të aksidenteve rrugore dhe të ndotjes; reduktimi i kohës dhe kostos së transportit privat.
Vlera e projektit		Për tu llogaritur.
Burime të mundshme financimi		Bashkia, Ministria e Zhvillimit urban, Ministria e transportit dhe infrastrukturës, Korporata ndërkombëtare
Projekte të ngjashme		
Institucione që lëshojnë lejet dhe licencat e nevojshme		Ministria e Transportit dhe Infrastrukturës.
Prioriteti		Afatmesëm – Afatgjatë Raporti i OKB 2030

2	**OBJEKTIVI**	**LËVIZJA ME MËNYRA TË NDRYSHME**
2.1	**PROGRAMI**	**RRUGËT AUTOMOBILISTIKE**
2.1.8	**EMËRTIMI I PROJEKTIT**	**REHABILITIM I URËS HAJMEL**
Përshkrimi i projektit	Projekti parashikon zëvendësimin e urës së Hajmelit me një vepër të re arti me karakteristika strukturore dhe dimensione të karrexhatës për kategori "C".	
Rezultatet e pritshme	Reduktimi i kohës mesatare të udhëtimit në aksin e konsideruar, reduktimi i aksidenteve rrugore dhe i rrezikut, reduktimi i trafikut në rrugët alternative.	
Interesa publike Interesa private	Reduktimi i kostove sociale të aksidenteve rrugore dhe të ndotjes; reduktimi i kohës dhe kostos së transportit privat.	
Vlera e projektit	Për tu llogaritur.	
Burime të mundshme financimi	Bashkia, Ministria e Zhvillimit urban, Ministria e transportit dhe infrastrukturës, Korporata ndërkombëtare	
Projekte të ngjashme	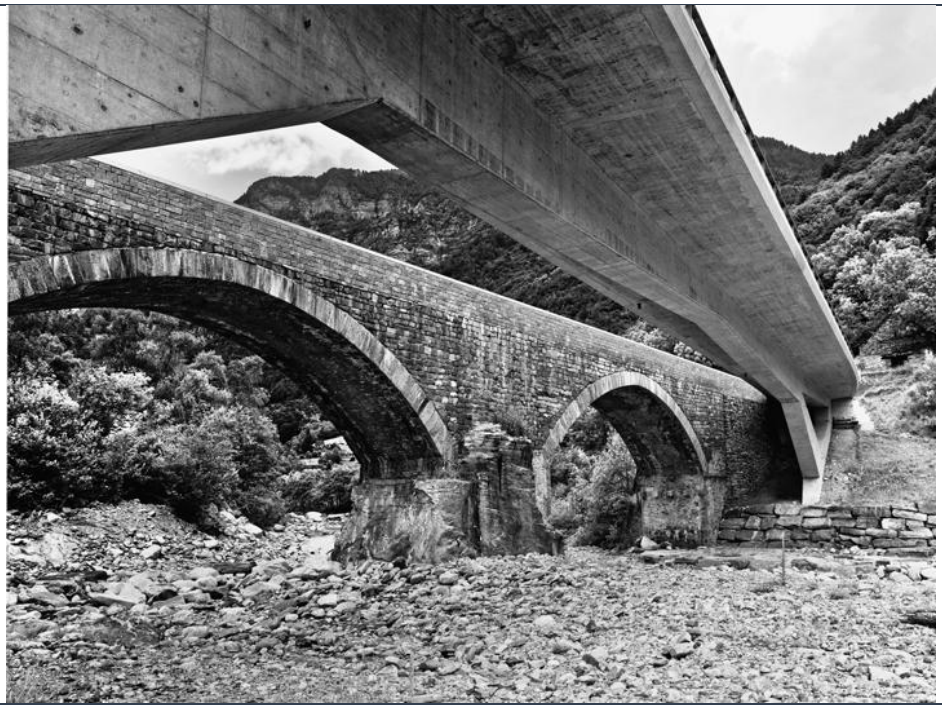	
Institucione që lëshojnë lejet dhe licencat e nevojshme	Ministria e Transportit dhe Infrastrukturës	
Prioriteti	Afatmesëm – Afatgjatë Raporti i OKB 2030	

2	**OBJEKTIVI**	**LËVIZJA ME MËNYRA TË NDRYSHME**
2.2	**PROGRAMI**	**KORRIDORI LUMOR**
2.2.1	**EMËRTIMI I PROJEKTIT**	**REALIZIMI I LINJËS SË TRANSPORTIT UJOR VAU-DEJËS - KOMAN**
Përshkrimi i projektit		Projekti parashikon vendosjen e një linje të re trageti për transportin e njerëzve dhe të mallrave me nisje nga Vau-Dejës për në Koman, i cili plotëson natyralisht linjën lumore e cila ekziston tashmë ndërmjet Komanit dhe Fierzës. Përveç futjes së trageteve të rinj, do të realizohen stacione te reja në pika strategjike dhe afër komuniteteve lokale bujqësore që ndodhen në afërsi të digës.
Rezultatet e pritshme		Transporti lumor, me rritjen e tepruar të kostos së naftës, paraqitet si një mjet i vlefshëm alternativ, efikas dhe shumë ekologjik për transportin e mallrave dhe të personave, sidomos në zona pak të aksesueshme dhe shumë të ndjeshme nga pikëpamja ambientale. Në fakt, përveçse ka një kosto transporti të reduktuar me 1/5 referuar naftës, ka një nivel të reduktuar të impaktit zanor dhe pamor. Rikuperimi dhe stabilizim i kushteve të jetesës dhe të aktiviteteve ekonomike të komuniteteve rurale. Rezultatet kanë të bëjnë kryesisht me ofrimin e një mënyre transporti alternative ndaj aksit rrugor ekzistues, që lidh Vau-Dejën me digën e Komanit, për të cilën propozohet përmirësimi, dhe struktura për transportin e qëndrueshëm (itinerar çiklistik Vau-Dejës - Koman).
Interesa publike Interesa private		Lidhja me banimet e brendshme dhe malore të arritshme me shtigje të reja; Mundësi përfitimi, të ardhura dhe punësim për ekonomitë e mundshme të induktuara të strukturës (restorante, agro-turizëm, dyqane artizanale që mund të realizohen në stacionet kryesore, dhe me vëmendje të madhe në cilësinë e peizazhit dhe mjedisore të trajektores së brendshme, në pikat e ndryshme të ndalimit, me rritjen e punësimit dhe nxitjen e prodhimit të të mirave materiale dhe shërbimeve.
Vlera e projektit		5.000.000 euro (ose “Për tu vlerësuar pas studimit të bështmërisë (fizibilitetit)”)
Burime të mundshme financimi		Bashkia, operator privat në financimin e projekteve
Projekte të ngjashme		
Institucione që lëshojnë lejet dhe licencat e nevojshme		
Prioriteti		Afatmesëm – Afatgjatë Raporti i OKB 2030: Objektivi 8. Nxitja e një rritje ekonomike jetëgjatë, gjithëpërfshirëse dhe të qëndrueshme, një punësim i plotë e produktiv dhe një punë të denjë për të gjithë. Objektivi 9. Ndërtimi i një infrastrukture elastike dhe nxitja e inovacionit dhe e një industrializimi të barabartë, i përgjegjshëm dhe i qëndrueshëm.

2	**OBJEKTIVI**	**LËVIZJA ME MËNYRA TË NDRYSHME**
2.2	**PROGRAMI**	**KORRIDORI LUMOR**
2.2.2	**EMËRTIMI I PROJEKTIT**	**LIDHJA RRUGORE E STACIONEVE TË TRAGETIT ME FSHATRAT**
Përshkrimi i projektit	Projekti parashikon realizimin e rrugëve të reja lidhëse (rrugë automobilistike, rrugë dhe shtigje këmbësorësh të mbrojtur, shtigje malore) ndërmjet pikave të stacioneve dhe fshatrave e grupimeve rurale të pozicionuar në afërsi të liqenit. Rrugët do të jenë maksimumi të kategorisë F, dmth. rrugë të thjeshta shërbimi me përmasa të reduktuara. Prandaj do të kryhen punime për hapjen e akseve të reja rrugore sipas kategorisë, përfshirë realizimin e veprave të artit (ura, mure mbajtëse, kanale drenimi etj.) me kujdes të madh për cilësinë e peizazhit dhe të mjedisit, sidoqoftë duhet ti nënshtrohen Vlerësimit të Ndikimit në Mjedis (VNM).	
Rezultatet e pritshme	Përmirësimi i aksesit të banimeve ekzistuese malore dhe rurale; dhënia mbështetje për këto vendbanimeve të cilat shërbejnë si garantues te sigurisë dhe te mbrojtjes se zonës malore nga rreziqet dhe degradimi; përmirësimi i kushteve të jetës në përgjithësi i atyre që jeton në një kontekst të tillë.	
Interesa publike Interesa private	Zvogëlimi i rrezikut dhe reduktimi i mëtejshëm i kostove publike nga fatkeqësi dhe dëmtime mjedisore; zhvillimi i aktivitetit agro-turistik, bed & breakfast, mbështetje aktiviteteve agro-pyjore-baritore.	
Vlera e projektit	Për tu llogaritur.	
Burime të mundshme financimi	Bashkia, Agjenci të bashkëpunimit kombëtare.	
Projekte të ngjashme		
Institucione që lëshojnë lejet dhe licencat e nevojshme		
Prioriteti	Afatmesëm – Afatgjatë Raporti i OKB 2030: Objektivi 11: Bërja e qyteteve dhe e vendbanimeve njerëzore gjithëpërfshirës, të sigurte, jetëgjatë dhe të qëndrueshëm Objektivi 12: Të garantohet modele të qëndrueshëm prodhimi dhe konsumi	

2	**OBJEKTIVI**	**LËVIZJA ME MËNYRA TË NDRYSHME**
2.2	**PROGRAMI**	**KORRIDORI LUMOR**
2.2.3	**EMËRTIMI I PROJEKTIT**	**KALIMI I LUMIT ME ZGJIDHJE TË NDRYSHME NË PJESËT E TERRITORIT TË NDARA NGA LUMI**
Përshkrimi i projektit		Projekti, në mënyrë që të lejojë një ndërkëmbim ndërmjet trafikut rrugor dhe atij lumor, do të realizohen në pika strategjike afër stacioneve të tragetit dhe në zonat me vlera jo të larta natyrore, nëpërmjet realizimit të urave të varura të tipit me vante të realizuara për rrugë të kategorisë "F".
Rezultatet e pritshme		Përmirësimi i aksesit të brendshëm të territorit, integrimi dhe fuqizimi kompleks i sistemit të lëvizjes.
Interesa publike Interesa private		Rritje e vlerave atraktive të territorit. Reduktimi i kostove të transportit privat.
Vlera e projektit		Për tu llogaritur.
Burime të mundshme financimi		Bashkia, Agjenci të bashkëpunimit kombëtar
Projekte të ngjashme		
Institucione që lëshojnë lejet dhe licencat e nevojshme		
Prioriteti		Afatmesëm – Afatgjatë Raporti i OKB 2030: Objektivi 9. Ndërtimi i një infrastrukture elastike dhe nxitja e inovacionit dhe e një industrializimi të barabartë, i përgjegjshëm dhe i qëndrueshëm.

2	**OBJEKTIVI**	**LËVIZJA ME MËNYRA TË NDRYSHME**
2.3	**PROGRAMI**	**NDËRHYRJE TË TJERA PËR LËVIZJEN**
2.3.1	**EMËRTIMI I PROJEKTIT**	**STACION SHKËMBIMI INTERMODAL NË VAU-DEJËS DHE MJEDË**
Përshkrimi i projektit	Për shkak të karakteristikave të saj, qendra intermodale duhet domosdoshmërisht të jetë në afërsi të stacionit të trenit dhe paraqet një mundësi për të riorganizuar zona të rëndësishme dhe strategjike të destinuara për tu shpërbërë ose ridimensionuar. Përveç kësaj, vendosja në kryqëzimin me SH28 dhe në afërsi të qendrave të banuara të Mjedës dhe Vau-Dejës, u lejon përdoruesve të fillojnë, vazhdojnë, përfundojnë një zhvendosje duke zgjedhur mënyrën e transportit më të shpejtë dhe që u përshtatet nevojave personale në një ambient të pajisur me shërbime të cilësisë së lartë.	
Rezultatet e pritshme	Përmirësimi i efikasitetit të sistemeve të ndryshme të lëvizjes dhe transportit për të mirat materiale dhe njerzit.	
Interesa publike Interesa private	Rritje e vlerave atraktive të territorit. Reduktimi i kostove të transportit privat.	
Vlera e projektit	200000 lekë (ose “Për tu vlerësuar pas studimit të bështmërisë (fizibilitetit)).	
Burime të mundshme financimi	Bashkia, Agjenci të bashkëpunimit kombëtar	
Projekte të ngjashme		
Institucione që lëshojnë lejet dhe licencat e nevojshme		
Prioriteti	Afatmesëm – Afatgjatë Raporti i OKB 2030: Objektivi 9. Ndërtimi i një infrastrukture elastike dhe nxitja e inovacionit dhe e një industrializimi të barabartë, i përgjegjshëm dhe i qëndrueshëm.	

2	**OBJEKTIVI**	**LËVIZJA ME MËNYRA TË NDRYSHME**
2.3	**PROGRAMI**	**NDËRHYRJE TË TJERA PËR LËVIZJEN**
2.3.2	**EMËRTIMI I PROJEKTIT**	**PËRMIRËSIM I DY STACIONEVE HEKURUDHORE NË VAU-DEJËS DHE HAJMEL**
Përshkrimi i projektit	Projekti parashikon modernizimin e stacioneve hekurudhore ekzistuese me struktura të avancuara teknologjike, të dalluara për dritën natyrore dhe komfortin, të studiuara për tu rakorduar me historinë dhe për të futur hapësira të reja dhe efikase me shumë funksione (vende pushimi, hapësira tregtare, shërbime për qytetarin). Hapësirat e reja do të studiohen për përdorim të shumëfishtë, strukturat janë funksionale si për trafikun e udhëtarëve ashtu edhe për atë të mallrave, ambientet janë projektuar për të qenë të rehatshëm si për atë që merr trenin ashtu edhe për atë që thjesht do të blejë një gazetë ose të pijë një kafe. Stacionet marrin edhe funksionin e qendrave të vogla urbane, për tu integruar në strukturat urbane lokale.	
Rezultatet e pritshme	Rritje e vlerave atraktive të territorit, rigjenerimi i kontekstit të degraduar urban. Reduktimi i kostove të transportit privat.	
Interesa publike Interesa private	Rritje e vlerave atraktive të territorit, rigjenerimi i kontekstit të degraduar urban. Reduktimi i kostove të transportit privat.	
Vlera e projektit	Për tu llogaritur.	
Burime të mundshme financimi	Bashkia	
Projekte të ngjashme	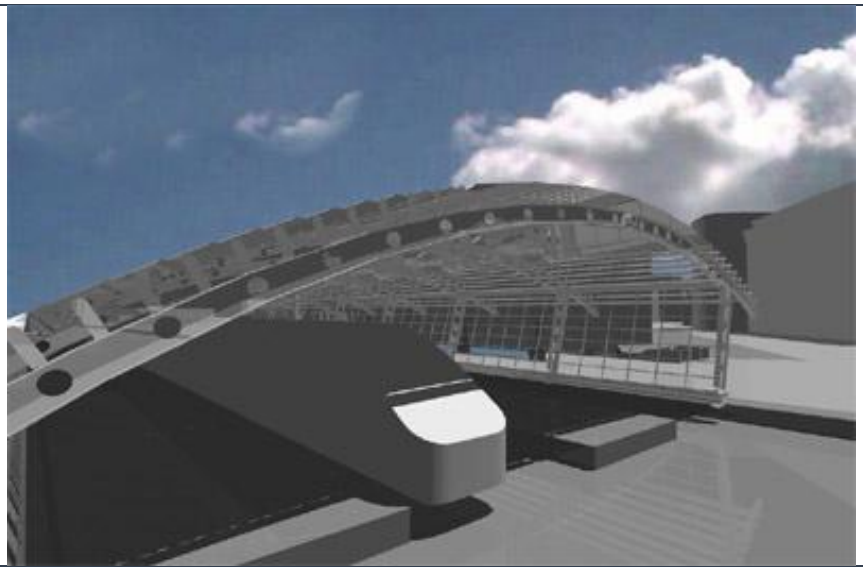	
Institucione që lëshojnë lejet dhe licencat e nevojshme	Ministria e Infrastrukturës dhe Transportit	
Prioriteti	Afatmesëm – Afatgjatë Raporti i OKB 2030: Objektivi 9. Ndërtimi i një infrastrukture elastike dhe nxitja e inovacionit dhe e një industrializimi të barabartë, i përgjegjshëm dhe i qëndrueshëm. Objektivi 10. Zvogëlimi i pabarazisë brenda dhe ndërmjet kombeve. Objektivi 11. Bërja e qyteteve dhe e vendbanimeve njerëzore gjithëpërfshirës, të sigurte, jetëgjatë dhe të qëndrueshëm	

2	**OBJEKTIVI**	**LËVIZJA ME MËNYRA TË NDRYSHME**
2.3	**PROGRAMI**	**NDËRHYRJE TË TJERA PËR LËVIZJEN**
2.3.3	**EMËRTIMI I PROJEKTIT**	**SISTEMI I TRANSPORTIT PUBLIK VAU-DEJËS, BUSHAT, BARBULLUSH, HAJMEL**
Përshkrimi i projektit	Projekti parashikon krijimin e një sistemi lokal transporti publik elektrik me induksion, ose një sistemi në gjendje për të ofruar një shërbim të rregullt, me itinerare dhe orare të paracaktuara, për grupe përdoruesish. Sistemi i transportit do të zhvillohen mbi rrugë ekzistuese, në rrugë të përzierë me transportin automobilistik, edhe pse mund të rezervohen korsi të veçanta të dedikuara.	
Rezultatet e pritshme	Ofertë për një mënyrë transporti alternativ ndaj transportit privat. Përmirësimi i kushteve të përgjithshme të lëvizjes dhe aksesim i njësive sekondare administrative. Ulje e niveleve të ndotjes së mjedisit.	
Interesa publike Interesa private	Krijimi i vendeve të reja pune, në aktivitetet e drejtpërdrejta ose jo të drejtpërdrejta, reduktimi i trafikut privat dhe kostot pasuese sociale. Reduktimi i kostove të transportit dhe lëvizjes për familjet.	
Vlera e projektit	Për tu llogaritur.	
Burime të mundshme financimi	Bashkia, Ministritë përgjegjëse, Financimi i projektit (Project financing).	
Projekte të ngjashme	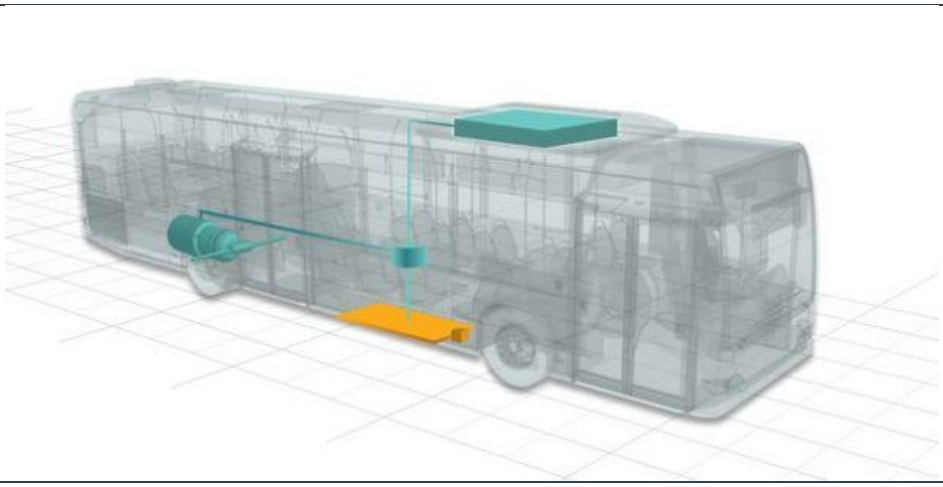	
Institucione që lëshojnë lejet dhe licencat e nevojshme	Ministria e Transportit Bashkia	
Prioriteti	Afatmesëm – Afatgjatë Raporti i OKB 2030: Objektivi 9. Ndërtimi i një infrastrukture elastike dhe nxitja e inovacionit dhe e një industrializimi të barabartë, i përgjegjshëm dhe i qëndrueshëm. Objektivi 11. Bërja e qyteteve dhe e vendbanimeve njerëzore gjithëpërfshirës, të sigurte, jetëgjatë dhe të qëndrueshëm	

3	OBJEKTIVI	QENDRAT URBANE
3.1	PROGRAMI	POLE SHËRBIMESH PËR TERRITORIN PËRRETH
3.1.1	EMËRTIMI I PROJEKTIT	POL PËR SHËRBIME TURISTIKE, EKONOMIKE, KULTURORE, SHOQËRORE, SHËNDETËSORE DHE TEKNIKE (VAUDEJËS/MJEDË)

Përshkrimi i projektit	Projekti parashikon përcaktimin dhe lokalizimin e **Polit për shërbime turistike, ekonomike, arsimore, kulturore, shoqërore-sanitare dhe teknike**
Rezultatet e pritshme	Përmirësimi i kushteve të shërbimit dhe aksesi ndaj shërbimeve bazë nga popullsia lokale (shoqërore-sanitare, kulturore, ekonomia dhe shërbime administrative)
Interesi publik Interesi privat	Përmirësimi i ofertës së shërbimeve publike
Vlera e projektit	Për tu llogaritur.
Burime të mundshme financimi	Fondet e Bashkisë, Fondi i Zhvillimit Rajonal
Projekte të ngjashme	
Institucione që lëshojnë lejet dhe licencat e nevojshme	
Prioriteti	Afatmesëm – Afatgjatë Raporte me Axhendën e OKB-së 2030 Objektivi 11 Krijimi i qyteteve dhe vendbanimeve njerëzore gjithëpërfshirëse, të sigurta, jetëgjata dhe të qëndrueshme

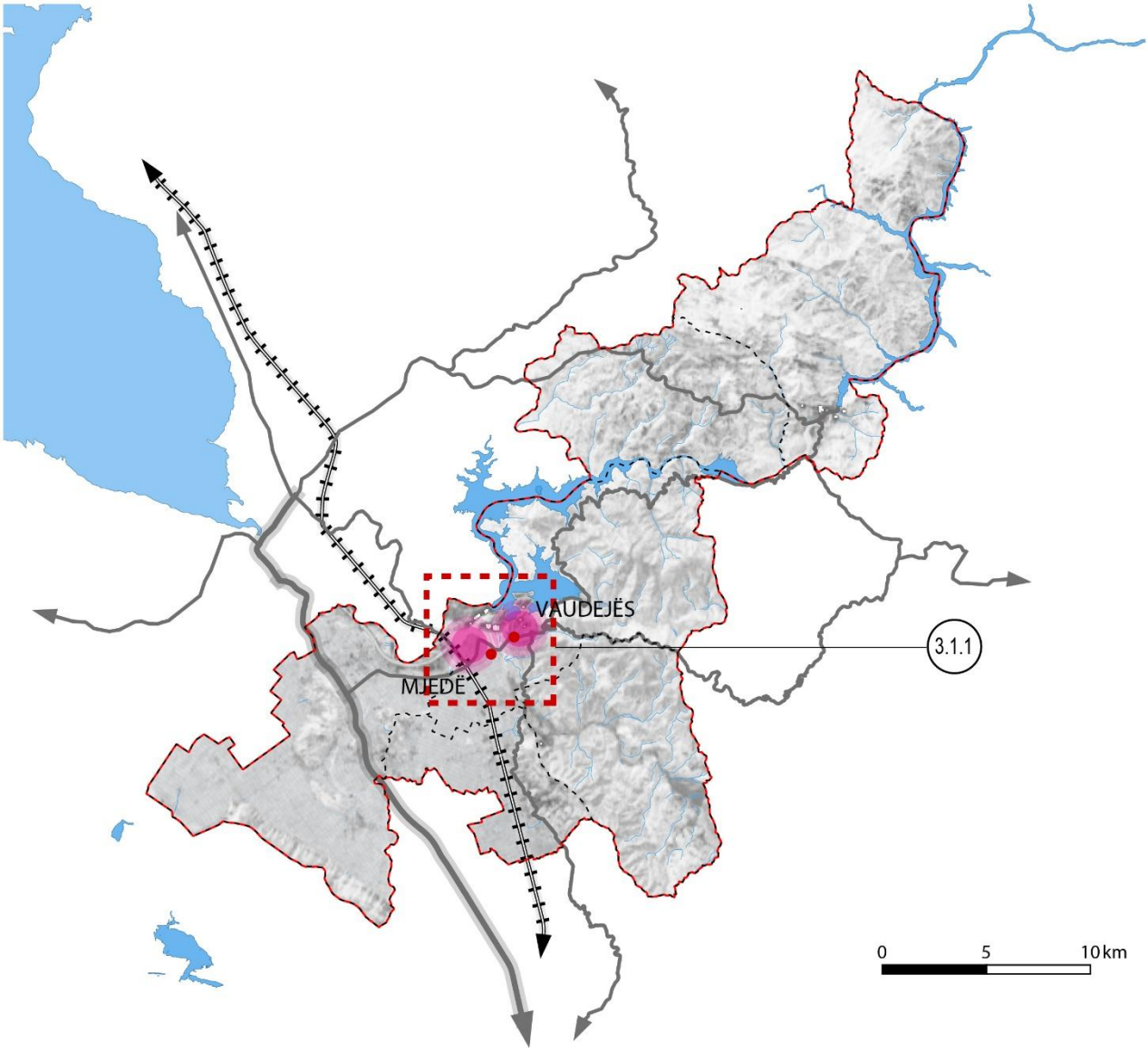

3.1.1 **Pol për shërbime turistike, ekonomike, kulturore, shoqërore shëndetësore dhe teknike (Vau-Dejës/Mjedë)**

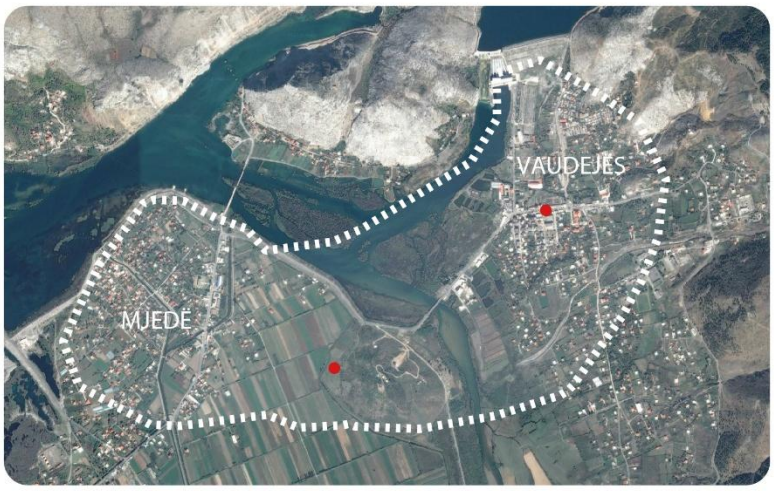

3	OBJEKTIVI	QENDRAT URBANE
3.1	PROGRAMI	POL SHËRBIMESH PËR TERRITORIN PËRRETH
3.1.2	EMËRTIMI I PROJEKTIT	POL PËR SHËRBIME TË NDIHMËS TEKNIKE, LOGJISTIKE DHE ORGANIZATIVE PËR BUJQËSINË (BUSHAT/RRANXË)
Përshkrimi i projektit		Projekti parashikon realizimin e një Poli për shërbimet e asistencës teknike, logjistike dhe organizative për bujqësinë (Bushat/Rranxë)
Rezultatet e pritshme		Përmirësimi i kushteve të shërbimit dhe aksesi ndaj shërbimeve bazë nga popullsia lokale (shoqërore-sanitare, kulturore, ekonomia dhe shërbime administrative)
Interesi publik Interesi privat		Përmirësimi i ofertës së shërbimeve publike Rritja e të ardhurave urbane dhe imobiliare
Vlera e projektit		Për tu llogaritur.
Burime të mundshme financimi		Fondet e Bashkisë, Fondi i Zhvillimit Rajonal
Projekte të ngjashme		
Institucione që lëshojnë lejet dhe licencat e nevojshme		
Prioriteti		Afatmesëm – Afatgjatë Raporte me Axhendën e OKB-së 2030 Objektivi 11 Krijimi i qyteteve dhe vendbanimeve njerëzore gjithëpërfshirëse, të sigurta, jetëgjata dhe të qëndrueshme Objektivi 12. Garantimi i modeleve të qëndrueshme për prodhimin dhe konsumin

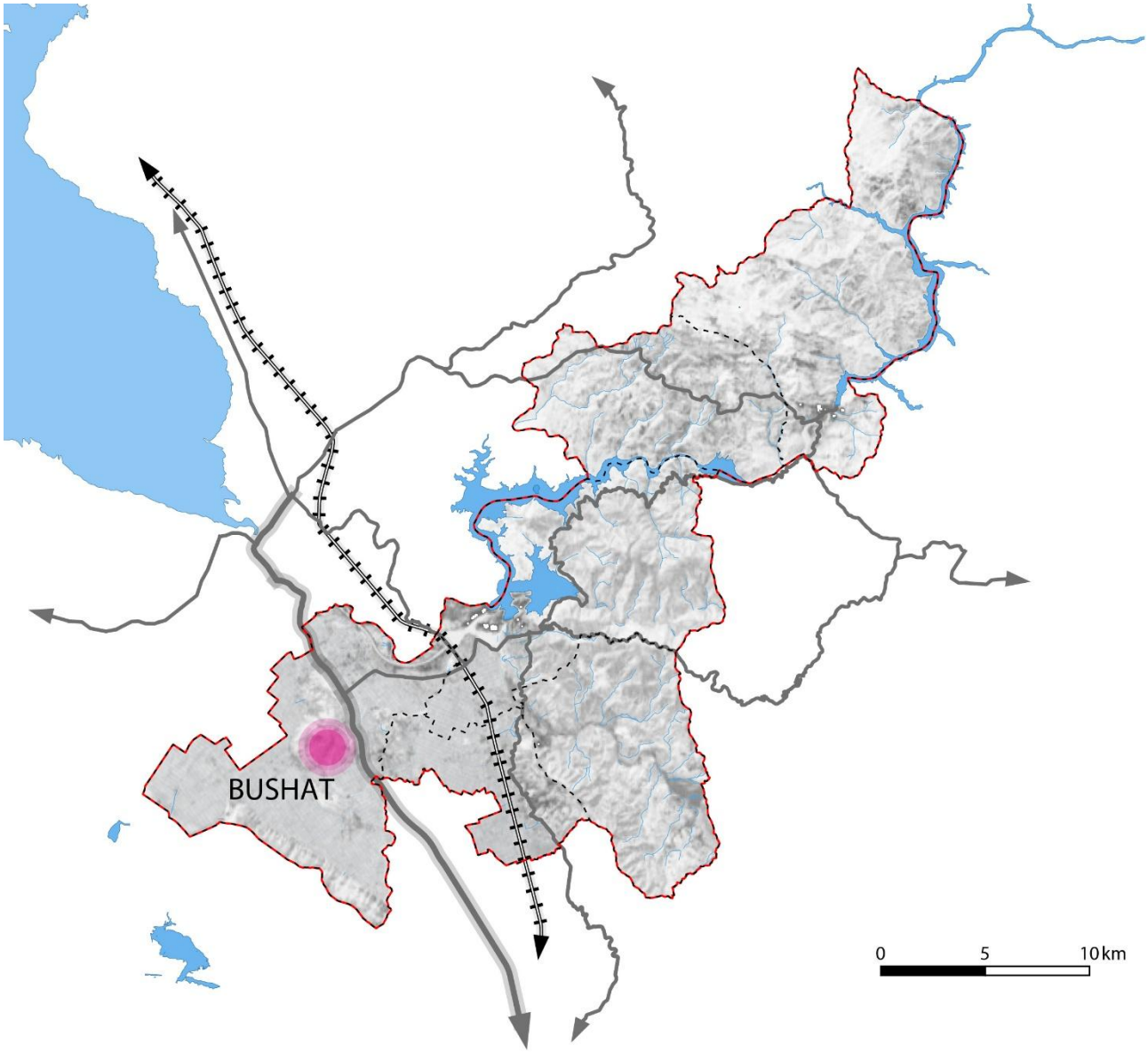

3.1.2 Pol për shërbime të ndihmës teknike, logjistike dhe organizative për bujqësinë (Bushat/Rranxë)

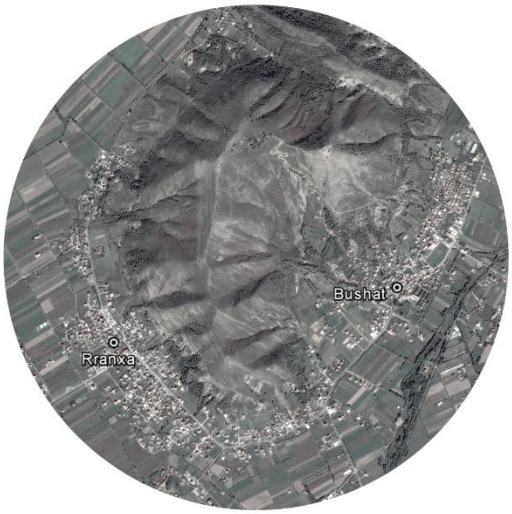

3	OBJEKTIVI	QENDRAT URBANE
3.2	PROGRAMI	ZHVILLIMI I QENDRAVE LOKALE
3.2.1	EMËRTIMI I PROJEKTIT	ZHVILLIM I QENDRËS URBANE VAU-DEJËS
Përshkrimi i projektit		Projekti parashikon përforcimin e qendrave urbane të Vaut të Dejës, në përputhje me çfarë është në fazë realizimi, në lidhje me krijimin e hapësirave të reja publike dhe objekteve kolektive dhe private (hapësira tregtare dhe shërbime private); qëllimi i këtij programi është që të krijojë një aks të ri urban / shëtitje publike që në lidhje me objektivat kryesorë, të synojë lidhjen e zonave qendrore të qytetit me stacionin e ri të supozuar të transportit lumor drejt digës së Komanit, duke i dhënë zgjidhje disa zonave te afërta në degradim urban.
Rezultatet e pritshme		Përmirësimi i kushteve të shërbimit dhe aksesi ndaj shërbimeve bazë nga popullsia lokale (shoqërore-sanitare, kulturore, ekonomia dhe shërbime administrative).
Interesi publik Interesi privat		Përmirësimi i ofertës së shërbimeve publike. Rritja e të ardhurave urbane dhe imobiliare.
Vlera e projektit		Për tu llogaritur.
Burime të mundshme financimi		Fondet e Bashkisë, Fondi i Zhvillimit Rajonal.
Projekte të ngjashme		
Institucione që lëshojnë lejet dhe licencat e nevojshme		Bashkia
Prioriteti		Afatmesëm – Afatgjatë Raporte me Axhendën e OKB-së 2030. Objektivi 11 Krijimi i qyteteve dhe vendbanimeve njerëzore gjithëpërfshirëse, të sigurta, jetëgjata dhe të qëndrueshme.

3	OBJEKTIVI	QENDRAT URBANE
3.2	PROGRAMI	ZHVILLIMI I QENDRAVE LOKALE
3.2.2	EMËRTIMI I PROJEKTIT	ZHVILLIM I QENDRËS URBANE MJEDË
Përshkrimi i projektit		Projekti parashikon ndërtimin e një qendre urbane të tipit lokal në qendrën e fshatit Mjedë, e kuptuar si një përqendrim i funksioneve të tipit kolektiv dhe të shërbimit për popullsinë vendase (shërbime administrative të decentralizuara, shërbime sanitare bazë, qendra kulturore, shërbime tregtare, hapësira për fëmijë).
Rezultatet e pritshme		Përmirësimi i kushteve të jetës urbane, rritja e standardit të jetesës, cilësi më e lartë e hapësirave publike.
Interesi publik Interesi privat		Përmirësimi i ofertës së shërbimeve publike. Rritja e të ardhurave urbane dhe imobiliare.
Vlera e projektit		Për tu llogaritur.
Burime të mundshme financimi		Fondet e Bashkisë, Fondi i Zhvillimit Rajonal.
Projekte të ngjashme		
Institucione që lëshojnë lejet dhe licencat e nevojshme		Bashkia
Prioriteti		Afatmesëm – Afatgjatë Raporte me Axhendën e OKB-së 2030 Objektivi 11 Krijimi i qyteteve dhe vendbanimeve njerëzore gjithëpërfshirëse, të sigurta, jetëgjata dhe të qëndrueshme

3	OBJEKTIVI	QENDRAT URBANE
3.2	PROGRAMI	ZHVILLIMI I QENDRAVE LOKALE
3.2.3	EMËRTIMI I PROJEKTIT	ZHVILLIM I QENDRËS URBANE BUSHAT
Përshkrimi i projektit		Projekti parashikon ndërtimin e një qendre urbane të tipit lokal në qendrën e treguar, e kuptuar si një përqendrim i funksioneve të tipit kolektiv dhe të shërbimit për popullsinë vendase (shërbime administrative të decentralizuara, shërbime sanitare bazë, qendra kulturore, shërbime tregtare, hapësira për fëmijë).
Rezultatet e pritshme		Përmirësimi i kushteve të jetës urbane, rritja e standardit të jetesës, cilësi më e lartë e hapësirave publike.
Interesi publik Interesi privat		Përmirësimi i ofertës së shërbimeve publike. Rritja e të ardhurave urbane dhe imobiliare.
Vlera e projektit		Për tu llogaritur.
Burime të mundshme financimi		Fondet e Bashkisë, Fondi i Zhvillimit Rajonal.
Projekte të ngjashme		
Institucione që lëshojnë lejet dhe licencat e nevojshme		Bashkia
Prioriteti		Afatmesëm – Afatgjatë Raporte me Axhendën e OKB-së 2030 Objektivi 11 Krijimi i qyteteve dhe vendbanimeve njerëzore gjithëpërfshirëse, të sigurta, jetëgjata dhe të qëndrueshme.

3	OBJEKTIVI	QENDRAT URBANE
3.2	PROGRAMI	ZHVILLIMI I QENDRAVE LOKALE
3.2.4	EMËRTIMI I PROJEKTIT	ZHVILLIM I QENDRËS URBANE RRANXË
Përshkrimi i projektit		Projekti parashikon ndërtimin e një qendre urbane të tipit lokal në qendrën e treguar, e kuptuar si një përqendrim i funksioneve të tipit kolektiv dhe të shërbimit për popullsinë vendase (shërbime administrative të decentralizuara, shërbime sanitare bazë, qendra kulturore, shërbime tregtare, hapësira për fëmijë)
Rezultatet e pritshme		Përmirësimi i kushteve të jetës urbane, rritja e standardit të jetesës, cilësi më e madhe e hapësirave publike
Interesi publik Interesi privat		Përmirësimi i ofertës së shërbimeve publike. Rritja e të ardhurave urbane dhe imobiliare.
Vlera e projektit		Për tu llogaritur.
Burime të mundshme financimi		Fondet e Bashkisë, Fondi i Zhvillimit Rajonal.
Projekte të ngjashme		
Institucione që lëshojnë lejet dhe licencat e nevojshme		Bashkia
Prioriteti		Afatmesëm – Afatgjatë Raporte me Axhendën e OKB-së 2030 Objektivi 11 Krijimi i qyteteve dhe vendbanimeve njerëzore gjithëpërfshirëse, të sigurta, jetëgjata dhe të qëndrueshme

3	OBJEKTIVI	QENDRAT URBANE
3.2	PROGRAMI	ZHVILLIMI I QENDRAVE LOKALE
3.2.5	EMËRTIMI I PROJEKTIT	ZHVILLIM I QENDRËS URBANE BARBULLUSH
Përshkrimi i projektit		Projekti parashikon ndërtimin e një qendre urbane të tipit lokal në qendrën e treguar, e kuptuar si një përqendrim i funksioneve të tipit kolektiv dhe të shërbimit për popullsinë vendase (shërbime administrative të decentralizuara, shërbime sanitare bazë, qendra kulturore, shërbime tregtare, hapësira për fëmijë).
Rezultatet e pritshme		Përmirësimi i kushteve të jetës urbane, rritja e standardit të jetesës, cilësi më e lartë e hapësirave publike.
Interesi publik Interesi privat		Përmirësimi i ofertës së shërbimeve publike. Rritja e të ardhurave urbane dhe imobiliare.
Vlera e projektit		Për tu llogaritur.
Burime të mundshme financimi		Fondet e Bashkisë, Fondi i Zhvillimit Rajonal.
Projekte të ngjashme		
Institucione që lëshojnë lejet dhe licencat e nevojshme		Bashkia
Prioriteti		Afatmesëm – Afatgjatë Raporte me Axhendën e OKB-së 2030 Objektivi 11 Krijimi i qyteteve dhe vendbanimeve njerëzore gjithëpërfshirëse, të sigurta, jetëgjata dhe të qëndrueshme.

3	OBJEKTIVI	QENDRAT URBANE
3.2	PROGRAMI	ZHVILLIMI I QENDRAVE LOKALE
3.2.6	EMËRTIMI I PROJEKTIT	ZHVILLIM I QENDRËS URBANE KOMAN
Përshkrimi i projektit		Projekti parashikon ndërtimin e një qendre urbane të tipit lokal në qendrën e treguar, e kuptuar si një përqendrim i funksioneve të tipit kolektiv dhe të shërbimit për popullsinë vendase (shërbime administrative të decentralizuara, shërbime sanitare bazë, qendra kulturore, shërbime tregtare, hapësira për fëmijë)
Rezultatet e pritshme		Përmirësimi i kushteve të jetës urbane, rritja e standardit të jetesës, cilësi më e lartë e hapësirave publike.
Interesi publik Interesi privat		Përmirësimi i ofertës së shërbimeve publike. Rritja e të ardhurave urbane dhe imobiliare.
Vlera e projektit		Për tu llogaritur.
Burime të mundshme financimi		Fondet e Bashkisë, Fondi i Zhvillimit Rajonal.
Projekte të ngjashme		
Institucione që lëshojnë lejet dhe licencat e nevojshme		Bashkia
Prioriteti		Afatmesëm – Afatgjatë Raporte me Axhendën e OKB-së 2030 Objektivi 11 Krijimi i qyteteve dhe vendbanimeve njerëzore gjithëpërfshirëse, të sigurta, jetëgjata dhe të qëndrueshme.

3	OBJEKTIVI	QENDRAT URBANE
3.2	PROGRAMI	ZHVILLIMI I QENDRAVE LOKALE
3.2.7	EMËRTIMI I PROJEKTIT	ZHVILLIM I QENDRËS URBANE HAJMEL

Përshkrimi i projektit	Projekti parashikon ndërtimin e një qendre urbane të tipit lokal në qendrën e treguar, e kuptuar si një përqendrim i funksioneve të tipit kolektiv dhe të shërbimit për popullsinë vendase (shërbime administrative të decentralizuara, shërbime sanitare bazë, qendra kulturore, shërbime tregtare, hapësira për fëmijë).
Rezultatet e pritshme	Përmirësimi i kushteve të jetës urbane, rritja e standardit të jetesës, cilësi më e lartë e hapësirave publike.
Interesi publik Interesi privat	Përmirësimi i ofertës së shërbimeve publike. Rritja e të ardhurave urbane dhe imobiliare.
Vlera e projektit	Për tu llogaritur.
Burime të mundshme financimi	Fonde të Bashkisë, Fondi i Zhvillimit Rajonal. Kontributet nga programet e ndihmës ndërkombëtare FSHZH, IPA II dhe të Agjencisë së Bashkëpunimit Italian për Zhvillimin.
Projekte të ngjashme	
Institucione që lëshojnë lejet dhe licencat e nevojshme	Bashkia
Prioriteti	Afatmesëm – Afatgjatë Raporte me Axhendën e OKB-së 2030 Objektivi 11 Krijimi i qyteteve dhe vendbanimeve njerëzore gjithëpërfshirëse, të sigurta, jetëgjata dhe të qëndrueshme

3	OBJEKTIVI	QENDRAT URBANE
3.2	PROGRAMI	ZHVILLIMI I QENDRAVE LOKALE
3.2.8	EMËRTIMI I PROJEKTIT	ZHVILLIM I QENDRËS URBANE NËNSHATË
Përshkrimi i projektit		Projekti parashikon ndërtimin e një qendre urbane të tipit lokal në qendrën e treguar, e kuptuar si një përqendrim i funksioneve të tipit kolektiv dhe të shërbimit për popullsinë vendase (shërbime administrative të decentralizuara, shërbime sanitare bazë, qendra kulturore, shërbime tregtare, hapësira për fëmijë).
Rezultatet e pritshme		Përmirësimi i kushteve të jetës urbane, rritja e standardit të jetesës, cilësi më e lartë e hapësirave publike.
Interesi publik Interesi privat		Përmirësimi i ofertës së shërbimeve publike. Rritja e të ardhurave urbane dhe imobiliare.
Vlera e projektit		
Burime të mundshme financimi		Fonde të Bashkisë, Fondi i Zhvillimit Rajonal.
Projekte të ngjashme		
Institucione që lëshojnë lejet dhe licencat e nevojshme		Bashkia
Prioriteti		Afatmesëm – Afatgjatë Raporte me Axhendën e OKB-së 2030 Objektivi 11 Krijimi i qyteteve dhe vendbanimeve njerëzore gjithëpërfshirëse, të sigurta, jetëgjata dhe të qëndrueshme.

3	OBJEKTIVI	QENDRAT URBANE
3.2	PROGRAMI	ZHVILLIMI I QENDRAVE LOKALE
3.2.9	EMËRTIMI I PROJEKTIT	ZHVILLIM I QENDRËS URBANE ASHTË
Përshkrimi i projektit		Projekti parashikon ndërtimin e një qendre urbane të tipit lokal në qendrën e treguar, e kuptuar si një përqendrim i funksioneve të tipit kolektiv dhe të shërbimit për popullsinë vendase (shërbime administrative të decentralizuara, shërbime sanitare bazë, qendra kulturore, shërbime tregtare, hapësira për fëmijë).
Rezultatet e pritshme		Përmirësimi i kushteve të jetës urbane, rritja e standardit të jetesës, cilësi më e lartë e hapësirave publike.
Interesi publik Interesi privat		Përmirësimi i ofertës së shërbimeve publike. Rritja e të ardhurave urbane dhe imobiliare.
Vlera e projektit		
Burime të mundshme financimi		Fonde të Bashkisë. Fondi i Zhvillimit Rajonal.
Projekte të ngjashme		
Institucione që lëshojnë lejet dhe licencat e nevojshme		Bashkia
Prioriteti		Afatmesëm – Afatgjatë Raporte me Axhendën e OKB-së 2030 Objektivi 11 Krijimi i qyteteve dhe vendbanimeve njerëzore gjithëpërfshirëse, të sigurta, jetëgjata dhe të qëndrueshme.

3	**OBJEKTIVI**	**QENDRAT URBANE**
3.2	**PROGRAMI**	**ZHVILLIMI I QENDRAVE LOKALE**
3.2.10	**EMËRTIMI I PROJEKTIT**	**ZHVILLIM I QENDRËS URBANE KOSMAÇ**
Përshkrimi i projektit	Projekti parashikon ndërtimin e një qendre urbane të tipit lokal në qendrën e treguar, e kuptuar si një përqendrim i funksioneve të tipit kolektiv dhe të shërbimit për popullsinë vendase (shërbime administrative të decentralizuara, shërbime sanitare bazë, qendra kulturore, shërbime tregtare, hapësira për fëmijë).	
Rezultatet e pritshme	Përmirësimi i kushteve të jetës urbane, rritja e standardit të jetesës, cilësi më e lartë e hapësirave publike.	
Interesi publik Interesi privat	Përmirësimi i ofertës së shërbimeve publike. Rritja e të ardhurave urbane dhe imobiliare.	
Vlera e projektit	Për tu llogaritur.	
Burime të mundshme financimi	Fonde të Bashkisë, Fondi i Zhvillimit Rajonal.	
Projekte të ngjashme		
Institucione që lëshojnë lejet dhe licencat e nevojshme	Bashkia	
Prioriteti	Afatmesëm – Afatgjatë Raporte me Axhendën e OKB-së 2030 Objektivi 11 Krijimi i qyteteve dhe vendbanimeve njerëzore gjithëpërfshirëse, të sigurta, jetëgjata dhe të qëndrueshme	

3	OBJEKTIVI	QENDRAT URBANE
3.2	PROGRAMI	ZHVILLIMI I QENDRAVE LOKALE
3.2.11	EMËRTIMI I PROJEKTIT	ZHVILLIM I QENDRËS URBANE VIG
Përshkrimi i projektit		Projekti parashikon ndërtimin e një qendre urbane të tipit lokal në qendrën e treguar, e kuptuar si një përqendrim i funksioneve të tipit kolektiv dhe të shërbimit për popullsinë vendase (shërbime administrative të decentralizuara, shërbime sanitare bazë, qendra kulturore, shërbime tregtare, hapësira për fëmijë).
Rezultatet e pritshme		Përmirësimi i kushteve të jetës urbane, rritja e standardit të jetesës, cilësi më e lartë e hapësirave publike.
Interesi publik Interesi privat		Përmirësimi i ofertës së shërbimeve publike. Rritja e të ardhurave urbane dhe imobiliare.
Vlera e projektit		Për tu llogaritur.
Burime të mundshme financimi		Fonde të Bashkisë. Fondi i Zhvillimit Rajonal
Projekte të ngjashme		
Institucione që lëshojnë lejet dhe licencat e nevojshme		Bashkia
Prioriteti		Afatmesëm – Afatgjatë Raporte me Axhendën e OKB-së 2030 Objektivi 11 Krijimi i qyteteve dhe vendbanimeve njerëzore gjithëpërfshirëse, të sigurta, jetëgjata dhe të qëndrueshme

3	OBJEKTIVI	QENDRAT URBANE
3.2	PROGRAMI	ZHVILLIMI I QENDRAVE LOKALE
3.2.12	EMËRTIMI I PROJEKTIT	ZHVILLIM I QENDRËS URBANE BENË
Përshkrimi i projektit		Projekti parashikon ndërtimin e një qendre urbane të tipit lokal në qendrën e treguar, e kuptuar si një përqendrim i funksioneve të tipit kolektiv dhe të shërbimit për popullsinë vendase (shërbime administrative të decentralizuara, shërbime sanitare bazë, qendra kulturore, shërbime tregtare, hapësira për fëmijë).
Rezultatet e pritshme		Përmirësimi i kushteve të jetës urbane, rritja e standardit të jetesës, cilësi më e lartë e hapësirave publike.
Interesi publik Interesi privat		Përmirësimi i ofertës së shërbimeve publike. Rritja e të ardhurave urbane dhe imobiliare.
Vlera e projektit		Për tu llogaritur.
Burime të mundshme financimi		Fonde të Bashkisë, Fondi i Zhvillimit Rajonal. Kontributet nga programet e ndihmës ndërkombëtare FSHZH, IPA II dhe të Agjencisë së Bashkëpunimit Italian për Zhvillimin.
Projekte të ngjashme		
Institucione që lëshojnë lejet dhe licencat e nevojshme		Bashkia
Prioriteti		Afatmesëm – Afatgjatë Raporte me Axhendën e OKB-së 2030 Objektivi 11 Krijimi i qyteteve dhe vendbanimeve njerëzore gjithëpërfshirëse, të sigurta, jetëgjata dhe të qëndrueshme.

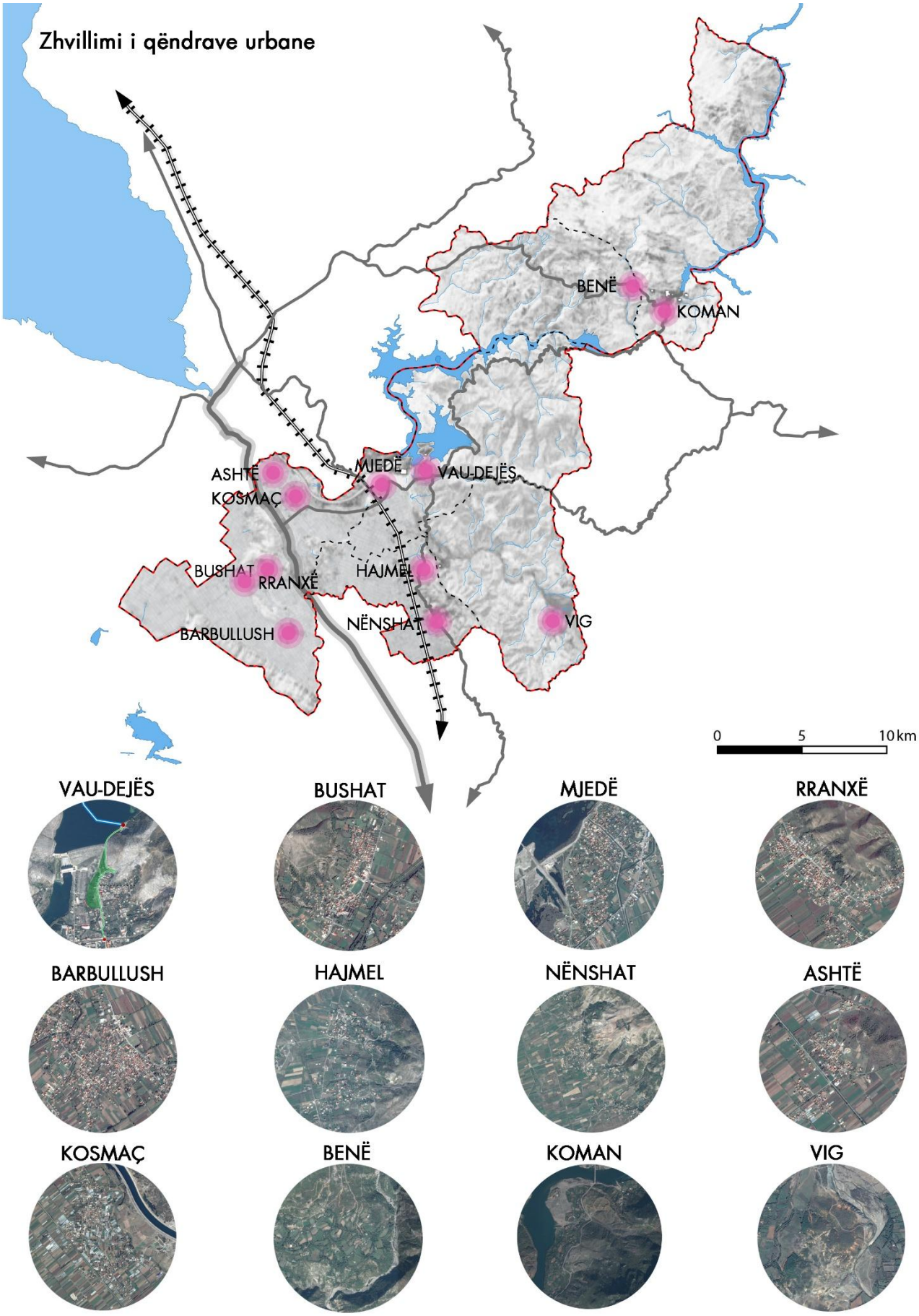
Zhvillimi i qëndrave urbane
BENË
KOMAN
ASHTË
KOSMAÇ
MJEDË
VAU-DEJËS
BUSHAT
RRANXË
HAJMEL
NËNSHAT
VIG
BARBULLUSH
0
5
10 km
VAU-DEJËS
BUSHAT
MJEDË
RRANXË
BARBULLUSH
HAJMEL
NËNSHAT
ASHTË
KOSMAÇ
BENË
KOMAN
VIG

3	OBJEKTIVI	QENDRAT URBANE
3.3	PROGRAMI	RIKUALIFIKIMI URBAN
3.3.1	EMËRTIMI I PROJEKTIT	RIKUALIFIKIM I QENDRËS URBANE VAU-DEJËS
Përshkrimi i projektit		Projekti parashikon një ndërhyrje për rikuperimin dhe përmirësimin e fasadave, rrugëve, shesheve, hapësirave publike, lulishteve si dhe përmirësimin e kushteve të jetesës të një lagjeje të vogël me shtëpi të përkohshme, që presin zgjidhje prej vitesh.
Rezultatet e pritshme		Përmirësimi i kushteve të jetës urbane, rritja e standardit të jetesës, cilësi më e lartë e hapësirave publike.
Interesi publik Interesi privat		Rekuperimi i ndërtesave publike
Vlera e projektit		Për tu llogaritur.
Fonde të mundshme financimi		Fonde të Bashkisë. Fondi i Zhvillimit Rajonal
Projekte të ngjashme		
Institucione që lëshojnë lejet dhe licencat e nevojshme		
Prioriteti		Afatmesëm – Afatgjatë Raporte me Axhendën e OKB-së 2030 Objektivi 11 Krijimi i qyteteve dhe vendbanimeve njerëzore gjithëpërfshirëse, të sigurta, jetëgjata dhe të qëndrueshme

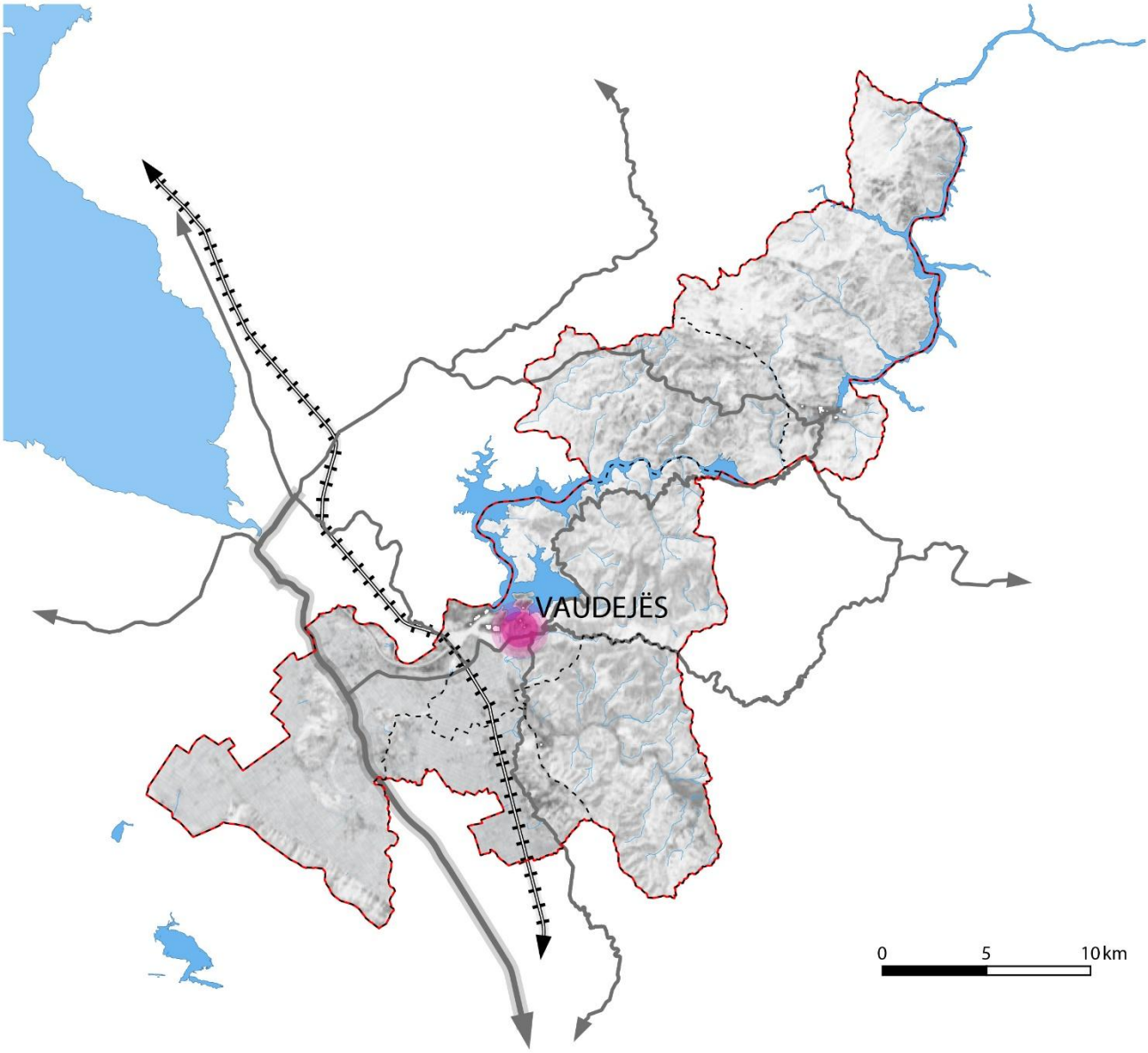

3.3.1 Rikualifikim i qendrës urbane Vau-Dejës

3	OBJEKTIVI	QENDRAT URBANE
3.3	PROGRAMI	RIKUALIFIKIMI URBAN
3.3.2	EMËRTIMI I PROJEKTIT	RIKUALIFIKIM I QENDRËS URBANE BUSHAT
Përshkrimi i projektit		Projekti parashikon një ndërhyrje për rikuperimin dhe përmirësimin e fasadave, rrugëve, shesheve, hapësirave publike, lulishteve si dhe përmirësimin e kushteve të jetesës.
Rezultatet e pritshme		Përmirësimi i kushteve të jetës urbane, rritja e standardit të jetesës, cilësi më e lartë e hapësirave publike.
Interesi publik Interesi privat		
Vlera e projektit		Për tu llogaritur.
Fonde të mundshme financimi		Fonde të Bashkisë. Fondi i Zhvillimit Rajonal
Projekte të ngjashme		
Institucione që lëshojnë lejet dhe licencat e nevojshme		
Prioriteti		Afatmesëm – Afatgjatë Raporte me Axhendën e OKB-së 2030 Objektivi 11 Krijimi i qyteteve dhe vendbanimeve njerëzore gjithëpërfshirëse, të sigurta, jetëgjata dhe të qëndrueshme

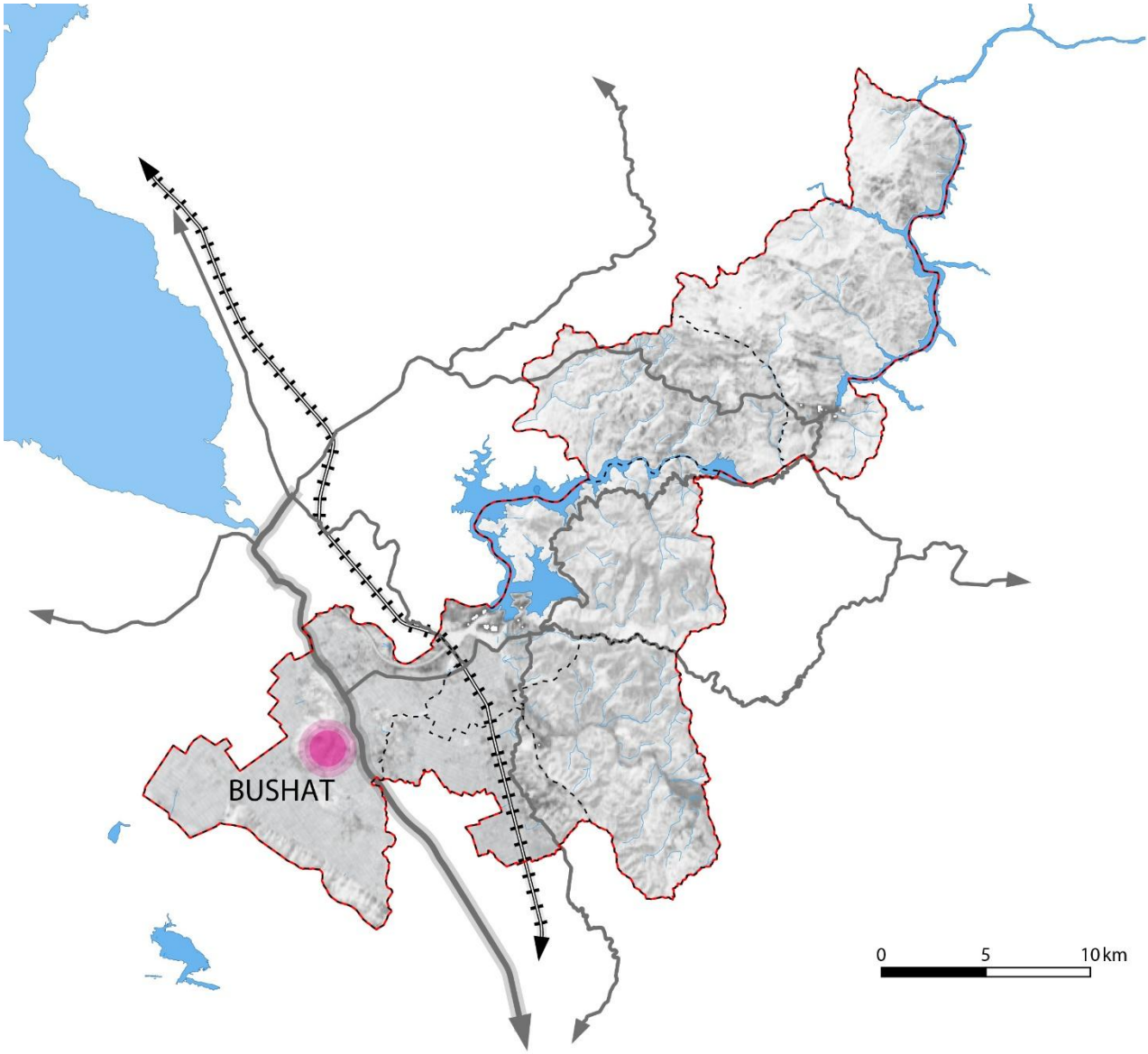

3.3.2 Rikualifikim i qendrës urbane Bushat

4	OBJEKTIVI	TURIZMI
4.1	PROGRAMI	TURIZMI MJEDISOR
4.1.1	EMËRTIMI I PROJEKTIT	PARK LUMOR RAJONAL: KRIJIMI I NJË KORRIDORI TË MBROJTUR MJEDISOR MES ZONAVE TË MBROJTURA TË ALPEVE DHE BUNËS/VELIPOJËS PËR REALIZIMIN E NJË ITINERARI TURISTIK
Përshkrimi i projektit		Projekti parashikon, në përputhje me dispozitat e planeve të niveleve më të larta që drejtojnë iniciativat në mbështetje të marrëdhënieve ekologjike, mjedisore dhe turistike mes zonave bregdetare të mbrojtura (Bunë / Velipojë) dhe malore (Valbonë dhe Theth), ngritjen e një parku rajonal të prirur për marrjen në mbrojtje dhe nën veprimet e ruajtjes aktive, peizazhet e korridorit lumor në brendësi të territorin të bashkisë.
Rezultatet e pritshme		Forcimi i marrëdhënieve ekologjike mes zonave të mbrojtura, mbrojtjen e biodiversitetit natyror të rajonit, zhvillimi i formave të turizmit natyror dhe mjedisor.
Interesi publik Interesi privat		Mbrojtja dhe ruajtja e natyrës Zhvillimi i ekonomive të qëndrueshme në fushën e turizmit të qëndrueshëm dhe aktiviteteve mbështetëse që përshtaten me të.
Vlera e projektit		Për tu llogaritur.
Fonde të mundshme financimi		Fonde të Bashkisë. Fondi i Zhvillimit Rajonal Kontributet nga programet e ndihmës ndërkombëtare FSHZH, IPA II
Projekte të ngjashme		
Institucione që lëshojnë lejet dhe licencat e nevojshme		Parku rajonal propozohet nga bashkia dhe miratohet nga Këshilli i Qarkut. Pas miratimit njoftohet Mjedisit. Projektin mund ta përgatisë një universitet, shoqate etj.
Prioriteti		Afatmesëm – Afatgjatë Raporte me Axhendën e OKB-së 2030 Objektivi 12. Garantimi i modeleve të qëndrueshme për prodhimin dhe konsumin

4	OBJEKTIVI	TURIZMI
4.1	PROGRAMI	TURIZMI MJEDISOR
4.1.2	EMËRTIMI I PROJEKTIT	LIDHJE FUNKSIONALE ME PLANIN E ALPEVE SHQIPTARE NËPËRMJET NDËRHYRJEVE PËR ZHVILLIMIN E EKSKURSIONIZMIT DHE SPORTEVE UJORE
Përshkrimi i projektit		Projekti / programi parashikon një tërësi veprimesh për të nxitur zhvillimin e aktiviteteve private dhe publike në fushat e turizmit të aventurës dhe sportiv, duke respektuar vlerat e peizazhit dhe natyrës së kontekstit. Një Plan kornizues do të përcaktojë zonat, rrugët, aktivitetet e lejuara dhe të realizuara nëpërmjet tenderave të posaçëm publikë, në përputhje me mjetet e mbrojtjes dhe planifikimit të paraqitura nga Parku Rajonal Lumor sipas projektit të mësipërm.
Rezultatet e pritshme		Zhvillimi i ekonomisë vendase, kontrolli dhe mbrojtja e aktivitetit të zhvillimit turistik në zonë, mbrojtja dhe zvogëlimi i rrezikut mjedisor
Interesi publik Interesi privat		Zhvillimi ekonomik, vende të reja pune në sektorin publik dhe privat
Vlera e projektit		Për tu llogaritur.
Fonde të mundshme financimi		Fonde të Bashkisë. Fondi i Zhvillimit Rajonal Kontributet nga programet e ndihmës ndërkombëtare FSHZH, IPA II
Projekte të ngjashme		Parqe rajonale dhe zona të mbrojtura.
Institucione që lëshojnë lejet dhe licencat e nevojshme		
Prioriteti		Afatmesëm – Afatgjatë Raporte me Axhendën e OKB-së 2030 Objektivi 12. Garantimi i modeleve të qëndrueshme për prodhimin dhe konsumin

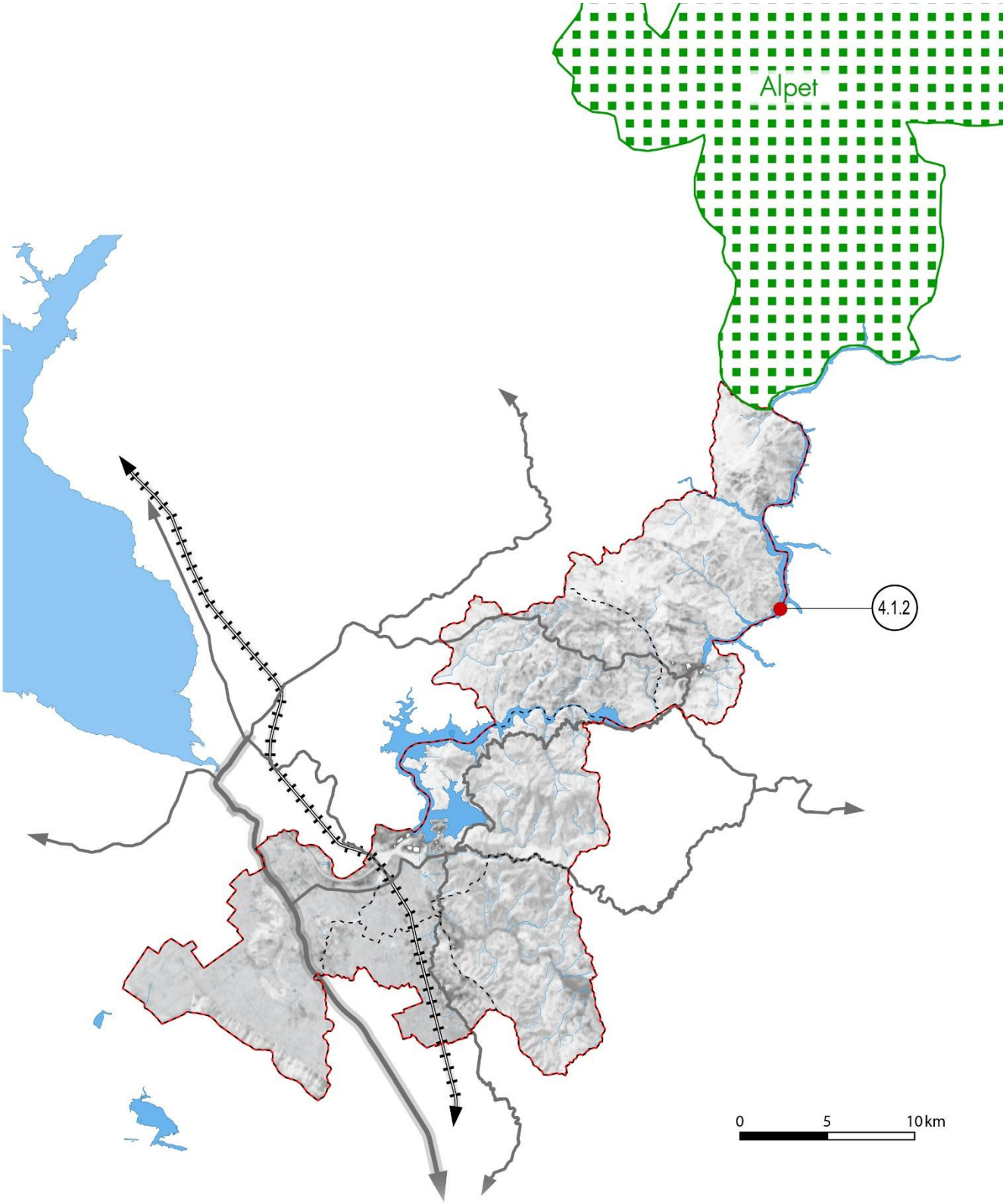

4.1.2 Lidhje funksionale me Planin e Alpeve nëpërmjet ndërhyrjeve për zhvillimin e ekskursionizmit dhe sporteve ujore

4	OBJEKTIVI	TURIZMI
4.1	PROGRAMI	TURIZMI MJEDISOR
4.1.3	EMËRTIMI I PROJEKTIT	ZHVILLIMI I PLAZHEVE DHE REKREACIONIT PËRGJATË LIQENIT

Përshkrimi i projektit	Projekti synon të inkurajojë aktivitetin e plazhit dhe rekreacionit rreth hapësirave të liqenit në afërsi të qendrave urbane kryesore, në të mirë të zhvillimit të turizmit, veçanërisht në Vau-Dejës.
Rezultatet e pritshme	Zhvillimi i ekonomisë vendase, kontrolli dhe mbrojtja e aktiviteteve për zhvillimin turistik në zonë, mirëqenia dhe argëtimi i popullsisë vendase.
Interesi publik Interesi privat	Zhvillimi ekonomik, vende të reja pune në sektorin publik dhe privat.
Vlera e projektit	Për tu llogaritur.
Fonde të mundshme financimi	Fonde të Bashkisë, Fondi i Zhvillimit Rajonal. Kontributet nga programet e ndihmës ndërkombëtare FSHZH, IPA II,
Projekte të ngjashme	
Institucione që lëshojnë lejet dhe licencat e nevojshme	
Prioriteti	Afatmesëm – Afatgjatë Raporte me Axhendën e OKB-së 2030 Objektivi 12. Garantimi i modeleve të qëndrueshme për prodhimin dhe konsumin.

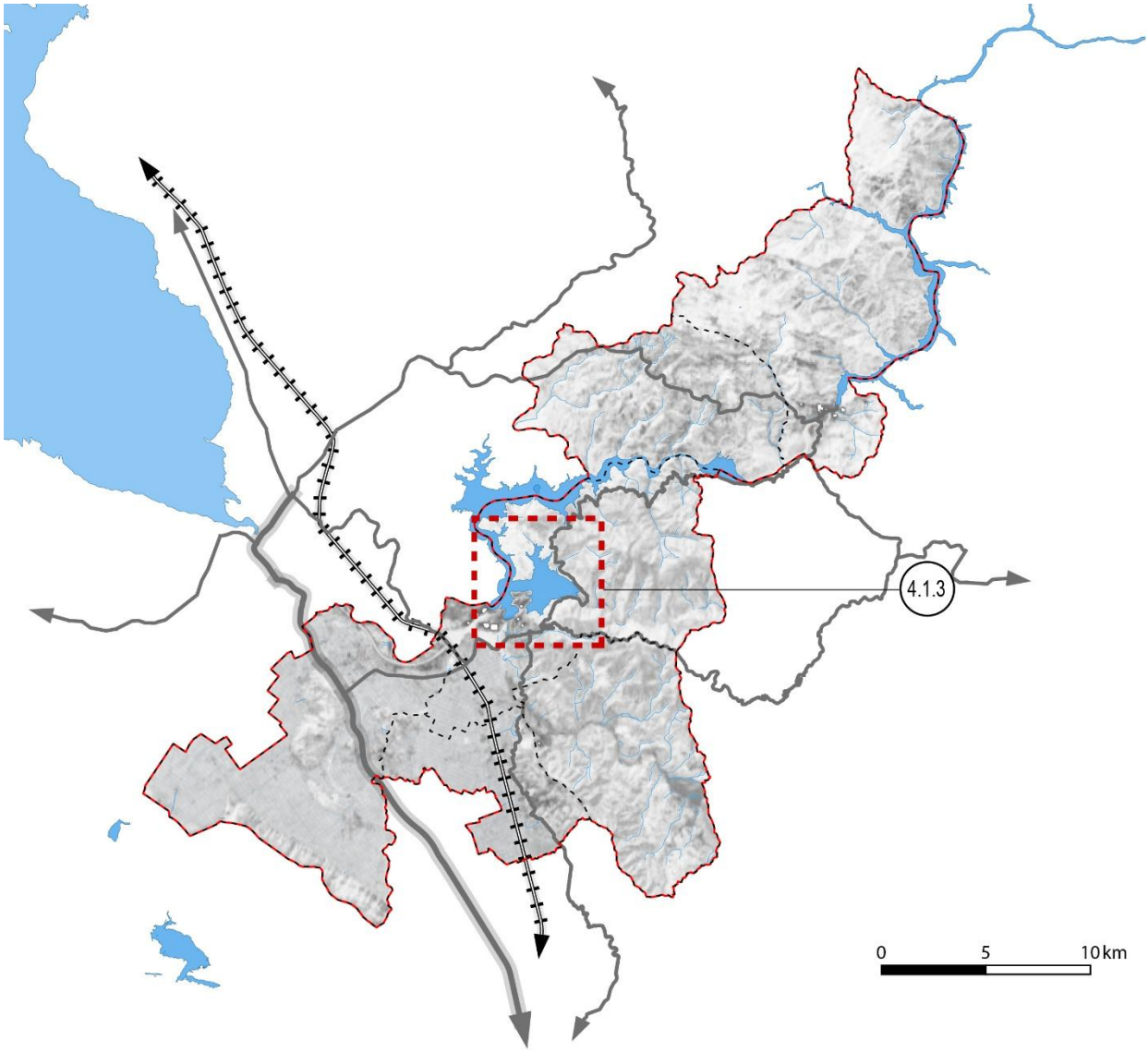

4.1.3 Zhvillimi i plazheve dhe rekreacionit përgjatë liqenit

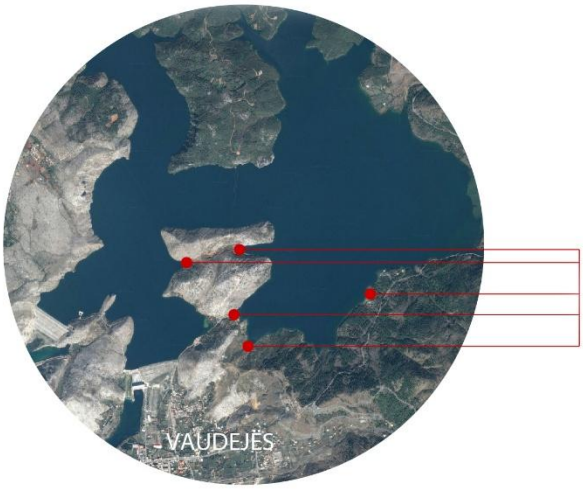

Zona për plazh dhe rekreacion

4	OBJEKTIVI	TURIZMI
4.1	PROGRAMI	TURIZMI MJEDISOR
4.1.4	EMËRTIMI I PROJEKTIT	REALIZIMI I NJË KORRIDORI TË GJELBËR NË LUMIN GJADËR

Përshkrimi i projektit	Projekti parashikon ndërtimin e një korridori të gjelbër përgjatë rrjedhës së lumit Gjadër, për mbrojtjen e brigjeve lumore së bashku me realizimin e një rruge për biçikleta dhe këmbësorë për soditjen e zonës.
Rezultatet e pritshme	Zhvillimi i ekonomisë vendase, kontrolli dhe mbrojtja e aktiviteteve për zhvillimin turistik të zonës, mirëqenia dhe argëtimi i popullsisë vendase.
Interesi publik Interesi privat	Mbrojtja mjedisore
Vlera e projektit	Për tu llogaritur.
Fonde të mundshme financimi	Fonde të Bashkisë. Fondi i Zhvillimit Rajonal Kontributet nga programet e ndihmës ndërkombëtare FSHZH, IPA II dhe të Agjencisë së Bashkëpunimit Italian për Zhvillimin.
Projekte të ngjashme	
Institucione që lëshojnë lejet dhe licencat e nevojshme	Ministria e Mjedisit Bashkia
Prioriteti	Afatmesëm – Afatgjatë Raporte me Axhendën e OKB-së 2030. Objektivi 12. Garantimi i modeleve të qëndrueshme për prodhimin dhe konsumin.

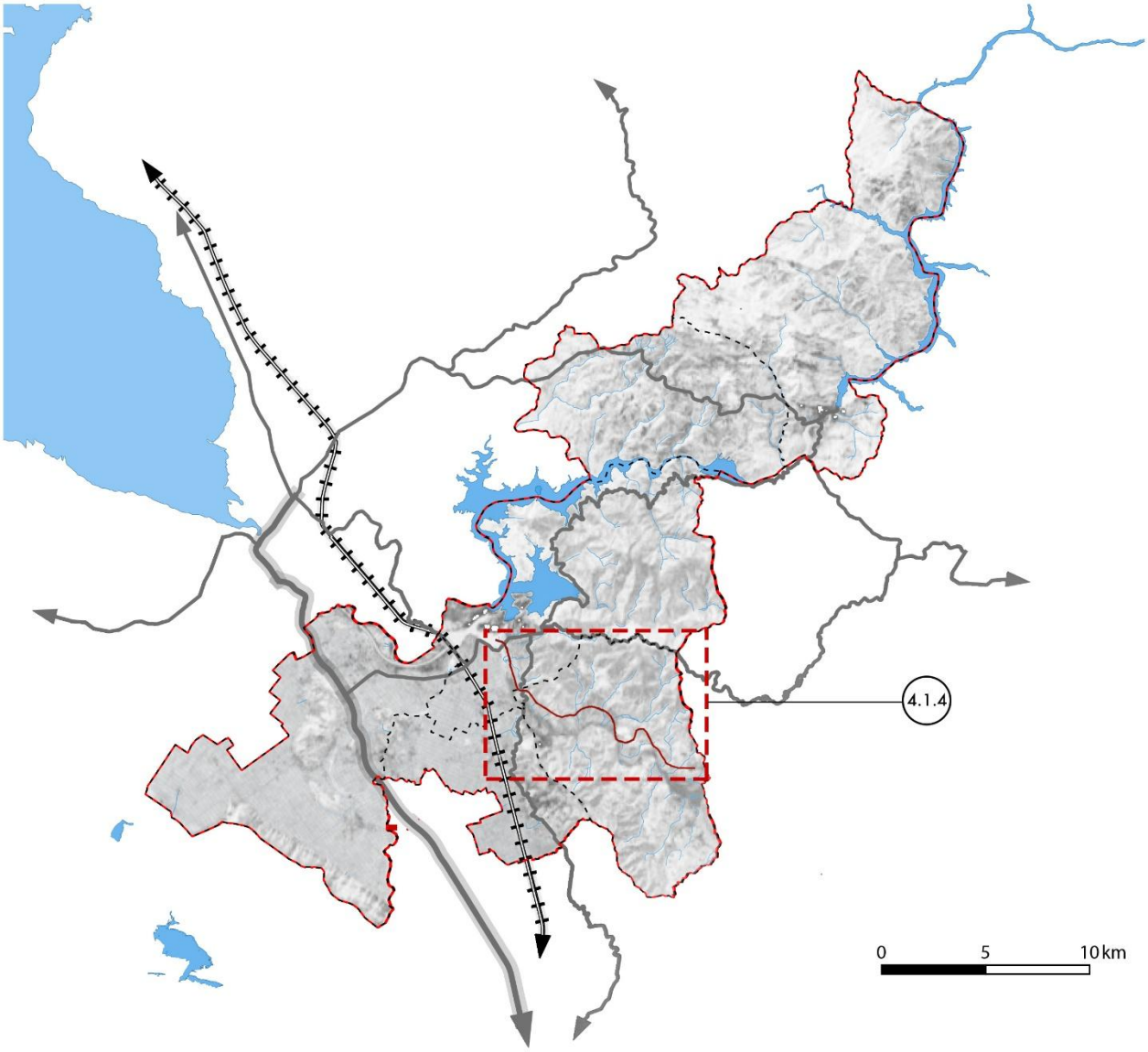

4.1.4 Realizimi i një korridori të gjelbër në lumin Gjadër

4	OBJEKTIVI	TURIZMI
4.1	PROGRAMI	TURIZMI MJEDISOR
4.1.5	EMËRTIMI I PROJEKTIT	ZHVILLIMI DHE PROMOVIMI I VLERAVE TURISTIKE TË FUSHËS SË LIQETHIT
Përshkrimi i projektit		Ndodhet në malin e Cukalit, 1200 m mbi nivelin e detit, pranë fshatit Lekgegaj, komuna Shllak. Përfaqëson gropë glacio – karstike në kryqëzimin e shkëputjeve tektonike. Është e gjatë 1,3 km, e gjerë 800 – 100 m. Ka disa forma të vogla karstike, cakullina, bimësi barishtore dhe një liqen të vogël gjatë shkrirjes së borës. Projekti parashikon promovimin e vlerave te kësaj zone nëpërmjet: (i) përmirësimit te aksesit; (ii) identifikimit, shënimit dhe promovimit te shtigjeve dhe pikave te tjera me interes turistik; (iii) ngritjes se shërbimeve minimale, në përputhje me vlerat mjedisore të zonës, për mundësimin qëndrimit të turisteve për një kohë sa më të gjatë.
Rezultatet e pritshme		Zhvillimi i ekonomisë vendase, kontrolli dhe mbrojtja e aktivitetit të zhvillimit turistik të zonës, mirëqenia dhe argëtimi i popullsisë vendase.
Interesi publik Interesi privat		Mbrojtja mjedisore
Vlera e projektit		Për tu llogaritur.
Fonde të mundshme financimi		Fonde të Bashkisë, Fondi i Zhvillimit Rajonal Kontributet nga programet e ndihmës ndërkombëtare FSHZH, IPA II dhe të Agjencisë së Bashkëpunimit Italian për Zhvillimin.
Projekte të ngjashme		
Institucione që lëshojnë lejet dhe licencat e nevojshme		Bashkia me Agjencinë Kombëtare të Zonave te Mbrojtura
Prioriteti		Afatmesëm – Afatgjatë Raporte me Axhendën e OKB-së 2030 Objektivi 12. Garantimi i modeleve të qëndrueshme për prodhimin dhe konsumin

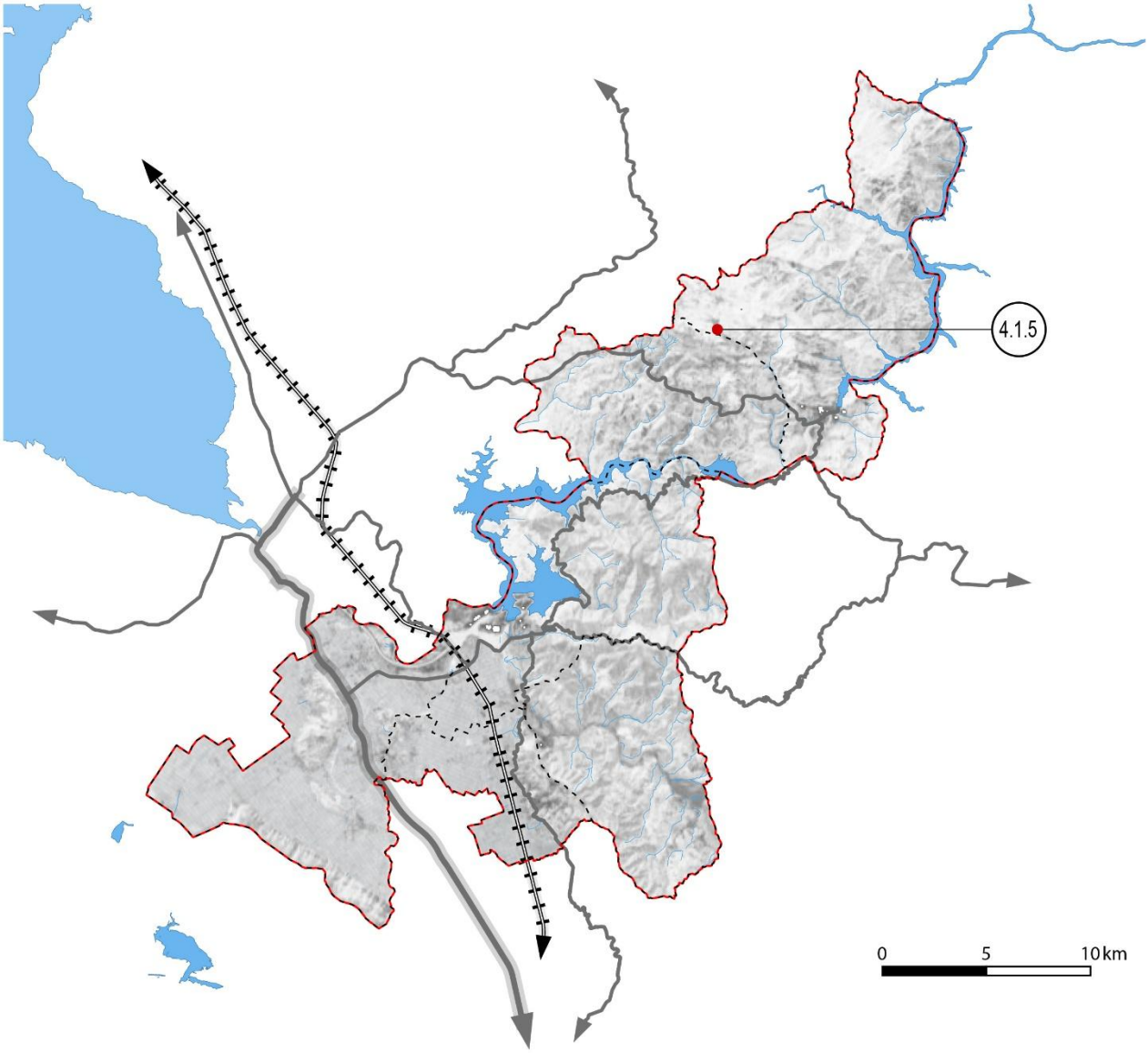

4.1.5 Zhvillimi dhe promovim i vlerave turistike të Fushës së Liqethit

4	**OBJEKTIVI**	**TURIZMI**
4.2	**PROGRAMI**	**TURIZMI MJEDISOR**
4.2.1	**EMËRTIMI I PROJEKTIT**	**REALIZIM I NJË ITINERARI PËR TURIZMIN KULTUROR SAPË - VIG – DANJË – SARDË – KOMAN**
Përshkrimi i projektit		Projekti parashikon realizimin e një itinerari turistik kulturor mes destinacioneve kulturore Sapë-Vig-Danjë-Sardë-Koman, atraksione kryesore turistike arkeologjike dhe kulturore, të përbëra nga rrugë biçikletash, pedonale dhe lumore, dhe zona të vogla pushimi të pajisura me shërbime në mbështetje të vizitorëve. Preferohet që projekti të vazhdojë paralelisht me rifillimin e aktiviteteve studimore dhe ruajtëse të vendeve të tilla të rëndësishme kulturore.
Rezultatet e pritshme		Mbrojtja dhje ruajtja e trashëgimisë kulturore vendase, zhvillimi i qëndrueshëm i ekonomisë vendase, kontrolli dhe mbrojtja e aktivitetit të zhvillimit turistik në zonë, mirëqenia dhe argëtimi i popullsisë vendase
Interesi publik Interesi privat		Mbrojtja mjedisore
Vlera e projektit		Për tu llogaritur.
Fonde të mundshme financimi		Fonde të Bashkisë. Fondi i Zhvillimit Rajonal Kontributet nga programet e ndihmës ndërkombëtare FSHZH, IPA II dhe të Agjencisë së Bashkëpunimit Italian për Zhvillimin
Projekte të ngjashme		
Institucione që lëshojnë lejet dhe licencat e nevojshme		Instituti i Monumenteve të Kulturës. /Sektori Antiko-Mesjetar
Prioriteti		Afatmesëm – Afatgjatë Raporte me Axhendën e OKB-së 2030 Objektivi 12. Garantimi i modeleve të qëndrueshme për prodhimin dhe konsumin

4	OBJEKTIVI	TURIZMI
4.2	PROGRAMI	TURIZMI MJEDISOR
4.2.2	EMËRTIMI I PROJEKTIT	PROMOVIM I VLERAVE ARKEOLOGJIKE TË KOMANIT

Përshkrimi i projektit	Projekti parashikon promovimin e zonës arkeologjike të Komanit, dhe rikualifikimin e kompleksit të aktiviteti turistik tashmë të pranishëm në zonë.
Rezultatet e pritshme	Mbrojtja dhe ruajtja e trashëgimisë kulturore vendase, zhvillimi i qëndrueshëm i ekonomisë vendase, kontrolli dhe mbrojtja e aktivitetit të zhvillimit turistik në zonë, mirëqenia dhe argëtimi i popullsisë vendase.
Interesi publik Interesi privat	Mbrojtja mjedisore.
Vlera e projektit	Për tu llogaritur.
Fonde të mundshme financimi	Fonde të Bashkisë, Fondi i Zhvillimit Rajonal Kontributet nga programet e ndihmës ndërkombëtare FSHZH, IPA II dhe të Agjencisë së Bashkëpunimit Italian për Zhvillimin.
Projekte të ngjashme	
Institucione që lëshojnë lejet dhe licencat e nevojshme	Instituti I Monumenteve të Kulturës./Sektori Antiko-Mesjetar Instituti i Arkeologjisë
Prioriteti	Afatmesëm – Afatgjatë Raporte me Axhendën e OKB-së 2030 Objektivi 12. Garantimi i modeleve të qëndrueshme për prodhimin dhe konsumin

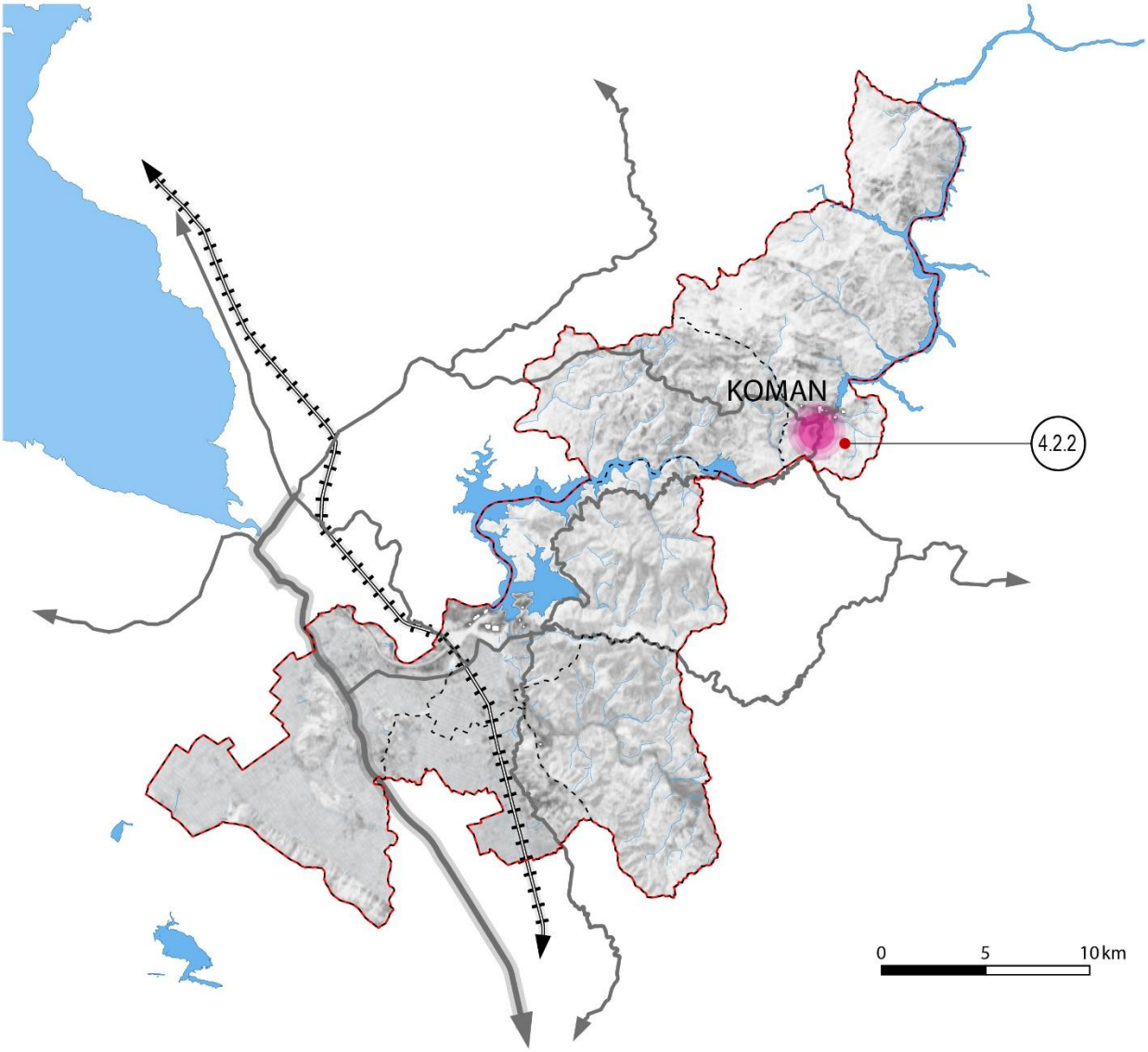

4.2.2 Promovim i vlerave arkeologjike te Komanit

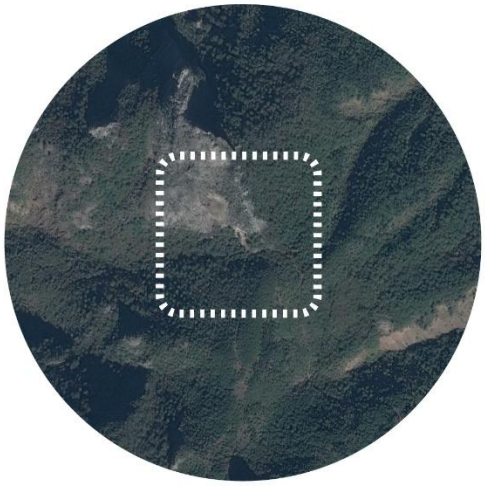

4	OBJEKTIVI	TURIZMI
4.2	PROGRAMI	TURIZMI MJEDISOR
4.2.3	EMËRTIMI I PROJEKTIT	REALIZIM I NJË ITINERARI PËR TURIZMIN ENERGJETIK
Përshkrimi i projektit		Projekti parashikon ndërtimin e një itinerari për të vizituar dhe zbuluar impiantet e mëdha të prodhimit të energjisë elektrike. "Liqeni I Komanit është një basen hidroelektrik i gjatë dhe i ngushtë që gjendet në veri të Shqipërisë dhe përshkruhet si "fjordi i vendit të shqiponjave" për nga bukuria e kësaj pasqyre ujore, që gjarpëron ndërmjet maleve". Liqeni, në fakt, ekziston vetëm që prej vitit 1983, bëhet fjalë për një basen artificial i kërkuar nga diktatori Hoxha për fuqizimin e prodhimit elektrik në Shqipëri dhe për ta bërë të pavarur. Pasi u ndërtua diga, u deshën dy vjet për të mbushur liqenin e Komanit por nga ajo ditë, pamja e kësaj lugine ndryshoi tërësisht dhe bashkë me të edhe jeta e personave të cilët banonin aty. https://www.patatofriendly.com/il-lago-koman-il-kanun-e-lisola-della-pace/
Rezultatet e pritshme		Mbrojtja dhe ruajtja e trashëgimisë kulturore vendase, zhvillimi i qëndrueshëm i ekonomisë vendase, kontrolli dhe mbrojtja e aktivitetit të zhvillimit turistik në zonë, mirëqenia dhe argëtimi i popullsisë vendase
Interesi publik Interesi privat		Mbrojtja mjedisore
Vlera e projektit		Për tu llogaritur.
Fonde të mundshme financimi		Fonde të Bashkisë. Fondi i Zhvillimit Rajonal Kontributet nga programet e ndihmës ndërkombëtare FSHZH, IPA II dhe të Agjencisë së Bashkëpunimit Italian për Zhvillimin
Projekte të ngjashme		
Institucione që lëshojnë lejet dhe licencat e nevojshme		
Prioriteti		Afatmesëm – Afatgjatë Raporte me Axhendën e OKB-së 2030 Objektivi 12. Garantimi i modeleve të qëndrueshme për prodhimin dhe konsumin

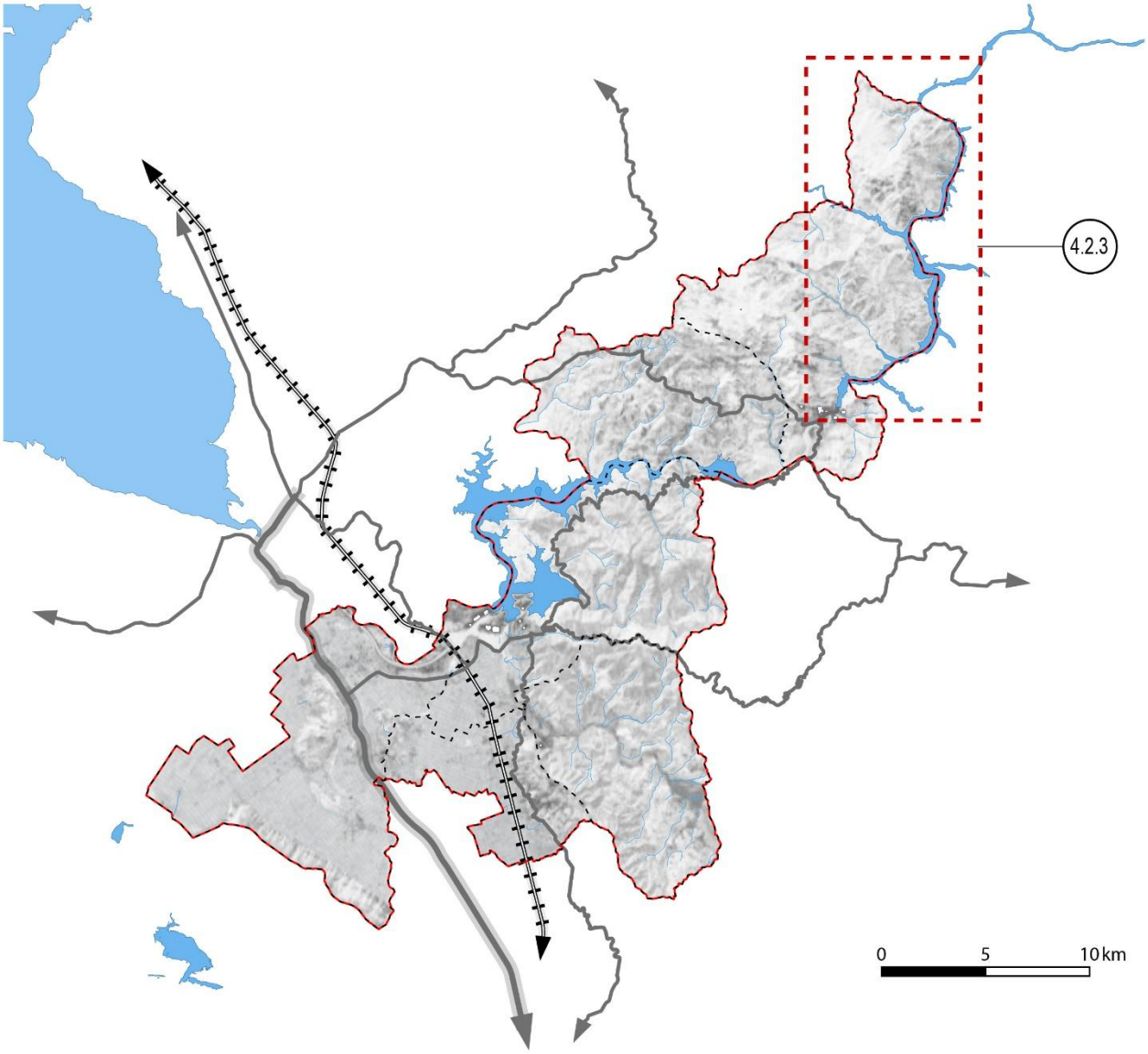

4.2.3 Realizim i një itinerari për turizmin energjetik

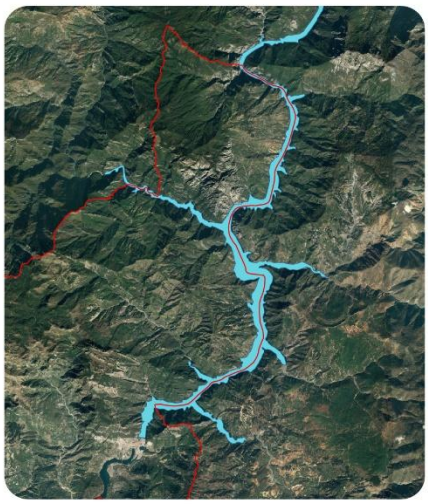

4	OBJEKTIVI	TURIZMI
4.2	PROGRAMI	TURIZMI KULTUROR
4.2.4	EMËRTIMI I PROJEKTIT	PROJEKT PËR REHABILITIMIN DHE RUAJTJEN E NDËRTESAVE TRADICIONALE DHE ANSAMBLEVE URBANE

Përshkrimi i projektit	Projekti parashikon rikuperimin dhe riaktivizimin e disa ansambleve historike të zonës, për aktivitetin e fshatrave ekologjike, agroturizmit, bujtinave, hoteleve të shpërhapura.
Rezultatet e pritshme	Mbrojtja dhe ruajtja e trashëgimisë kulturore vendase, zhvillimi i qëndrueshëm i ekonomisë vendase, kontrolli dhe mbrojtja e aktivitetit të zhvillimit turistik në zonë, mirëqenia dhe argëtimi i popullsisë vendase.
Interesi publik Interesi privat	Mbrojtja mjedisore
Vlera e projektit	Për tu llogaritur.
Fonde të mundshme financimi	Fonde të Bashkisë, Fondi i Zhvillimit Rajonal Kontributet nga programet e ndihmës ndërkombëtare FSHZH, IPA II dhe të Agjencisë së Bashkëpunimit Italian për Zhvillimin.
Projekte të ngjashme	
Institucione që lëshojnë lejet dhe licencat e nevojshme	Instituti i Monumenteve të Kulturës./ Sektori i Qendrave Historike
Prioriteti	Afatmesëm – Afatgjatë Raporte me Axhendën e OKB-së 2030 Objektivi 12. Garantimi i modeleve të qëndrueshme për prodhimin dhe konsumin.

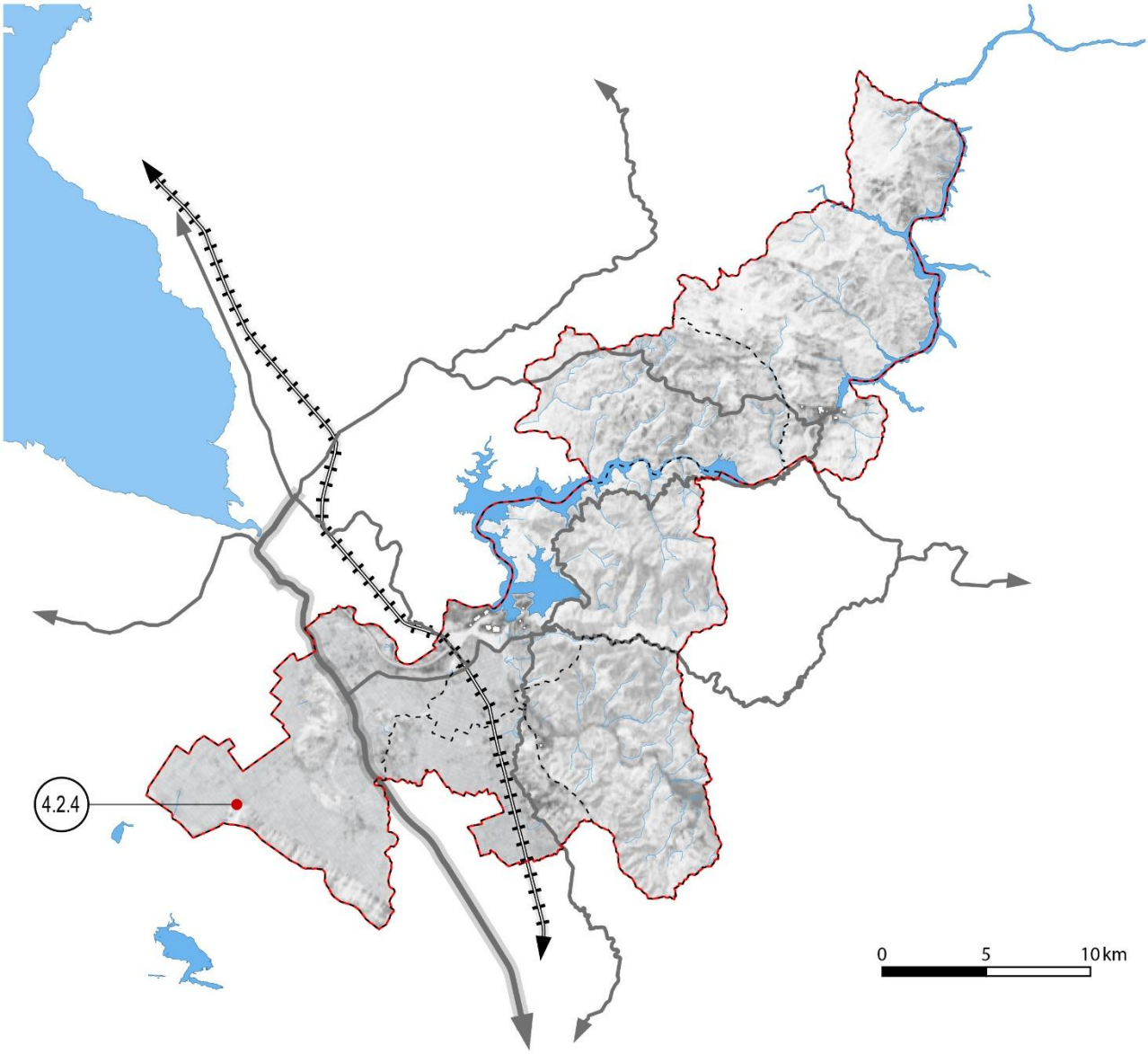

4.2.4 Projekt për rehabilitimin dhe ruajtjen e ndërtesave tradicionale dhe ansambleve urbane

4	OBJEKTIVI	TURIZMI
4.2	PROGRAMI	TURIZMI KULTUROR
4.2.5	EMËRTIMI I PROJEKTIT	PROJEKT PËR NDRIÇIMIN SKENOGRAFIK TË KËSHTJELLAVE (SARDË DANJË, DALMACË)
Përshkrimi i projektit		Projekti parashikon realizimin e ndërhyrjeve për ndriçimin natën të kështjellave dhe vendeve arkeologjike me interes dhe atraksion të madh në zonë, si dhe ndriçimi i rrugëve që të çojnë në këto destinacione.
Rezultatet e pritshme		Mbrojtja dhje ruajtja e trashëgimisë kulturore vendase, zhvillimi i qëndrueshëm i ekonomisë vendase, kontrolli dhe mbrojtja e aktivitetit të zhvillimit turistik në zonë, mirëqenia dhe argëtimi i popullsisë vendase.
Interesi publik Interesi privat		Mbrojtja mjedisore.
Vlera e projektit		Për tu vlerësuar.
Fonde të mundshme financimi		Fonde të Bashkisë. Fondi i Zhvillimit Rajonal. Kontributet nga programet e ndihmës ndërkombëtare FSHZH, IPA II dhe të Agjencisë së Bashkëpunimit Italian për Zhvillimin.
Projekte të ngjashme		
Institucione që lëshojnë lejet dhe licencat e nevojshme		Instituti i Monumenteve të Kulturës / Sektori Antiko-Mesjetar.
Prioriteti		Afatmesëm – Afatgjatë Raporte me Axhendën e OKB-së 2030 Objektivi 12. Garantimi i modeleve të qëndrueshme për prodhimin dhe konsumin

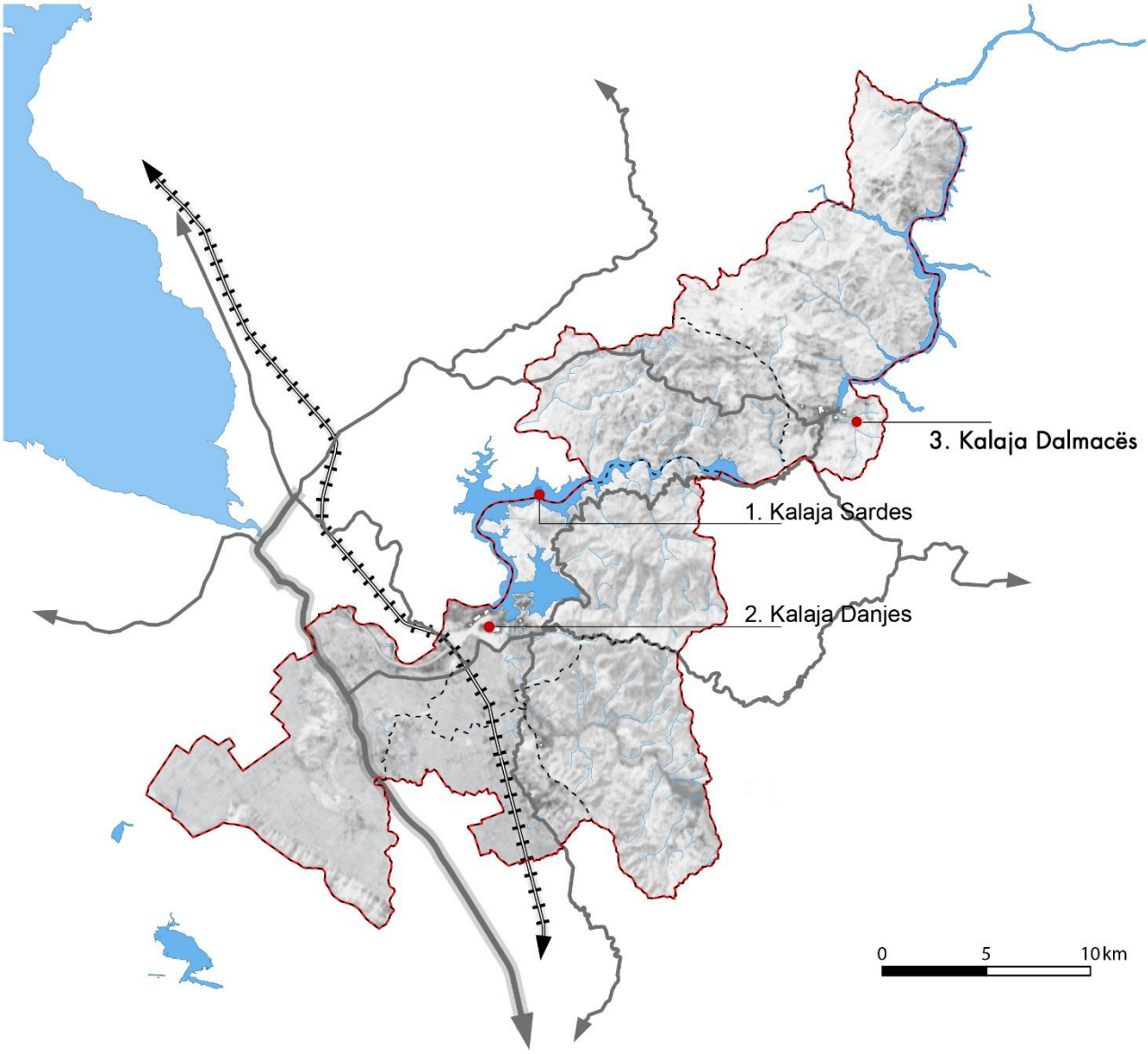

4.2.5 Projekt ndriçimi skenografik i kështjellave (Sapë, Danjë, Dalmacë)

1. Kalaja e Sardës

2. Kalaja e Danjës

3. Kalaja e Dalmacës

4	OBJEKTIVI	TURIZMI
4.2	PROGRAMI	ZHVILLIMI I QENDRAVE LOKALE
4.2.6	EMËRTIMI I PROJEKTIT	KRIJIMI I NJË TREGU ARTIZANAL DHE ETNOGRAFIK PËR RAJONIN E ZADRIMËS, NË VAU-DEJË
Përshkrimi i projektit		Projekti parashikon krijimin e një tregu artizanal dhe etnografik të zonës së Zadrimës në Vaun e Dejës, në afërsi të qendrave urbane dhe përgjatë itinerarit turistik që lidh lokalitetet me itineraret lumore drejt Veriut.
Rezultatet e pritshme		Mbrojtja, ruajtja dhe promovimi i trashëgimisë kulturore dhe burimeve vendase, zhvillimi i qëndrueshëm i ekonomisë vendase.
Interesi publik Interesi privat		Promovimi i burimeve lokale, vende pune dhe mundësi të ardhurash
Vlera e projektit		Për tu vlerësuar.
Fonde të mundshme financimi		Fonde të Bashkisë. Fondi i Zhvillimit Rajonal Kontributet nga programet e ndihmës ndërkombëtare FSHZH, IPA II dhe të Agjencisë së Bashkëpunimit Italian për Zhvillimin
Projekte të ngjashme		
Institucione që lëshojnë lejet dhe licencat e nevojshme		Instituti i Kulturës Popullore
Prioriteti		Afatmesëm – Afatgjatë Raporte me Axhendën e OKB-së 2030 Objektivi 12. Garantimi i modeleve të qëndrueshme për prodhimin dhe konsumin

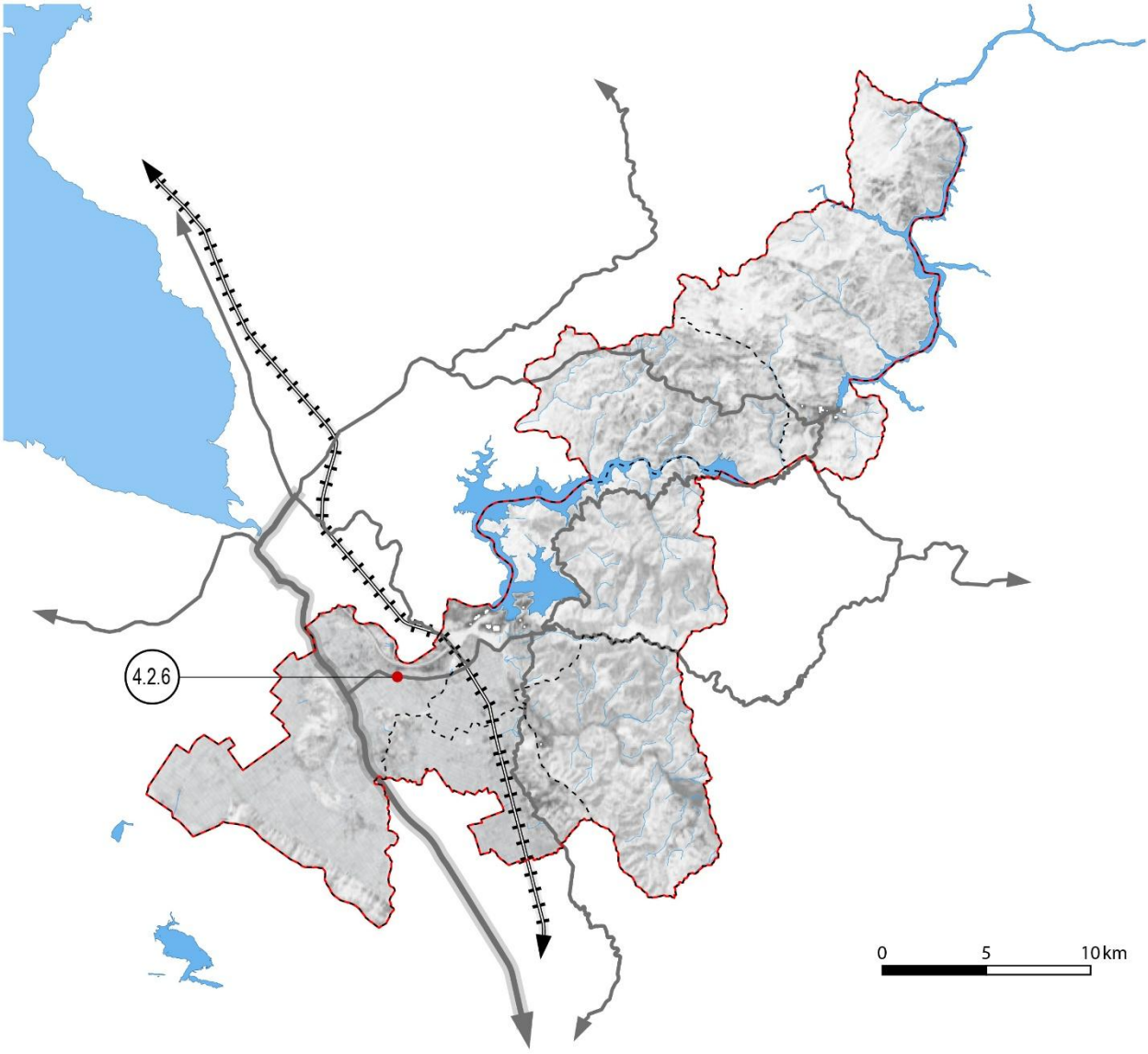

4.2.6 Krijimi i një tregu artizanal dhe etnografik për rajonin e Zadrimës, në Vau-Dejë

4	OBJEKTIVI	TURIZMI
4.3	PROGRAMI	NDËRHYRJE TË TJERA PËR ZHVILLIMIN E TURIZMIT
4.3.1	EMËRTIMI I PROJEKTIT	REALIZIMI I QENDRAVE PËR AGRO-TURIZËM DHE TURIZËM ENO-GASTRONOMIK
Përshkrimi i projektit		Projekti parashikon përhapjen, në mbështetje të aktiviteteve bujqësore dhe zooteknike të zonave të thella, të disa qendrave për promovimin e agroturizmit dhe turizmit eno-gastronomik
Rezultatet e pritshme		Mbrojtja dhje ruajtja e trashëgimisë kulturore vendase, zhvillimi i qëndrueshëm i ekonomisë vendase, kontrolli dhe mbrojtja e aktivitetit të zhvillimit turistik në zonë, mirëqenia dhe argëtimi i popullsisë vendase
Interesi publik Interesi privat		Promovimi i burimeve lokale, vende pune dhe mundësi të ardhurash
Vlera e projektit		Për tu vlerësuar.
Fonde të mundshme financimi		Fonde të Bashkisë. Fondi i Zhvillimit Rajonal Kontributet nga programet e ndihmës ndërkombëtare FSHZH, IPA II dhe të Agjencisë së Bashkëpunimit Italian për Zhvillimin.
Projekte të ngjashme		
Institucione që lëshojnë lejet dhe licencat e nevojshme		
Prioriteti		Afatmesëm – Afatgjatë Raporte me Axhendën e OKB-së 2030 Objektivi 12. Garantimi i modeleve të qëndrueshme për prodhimin dhe konsumin

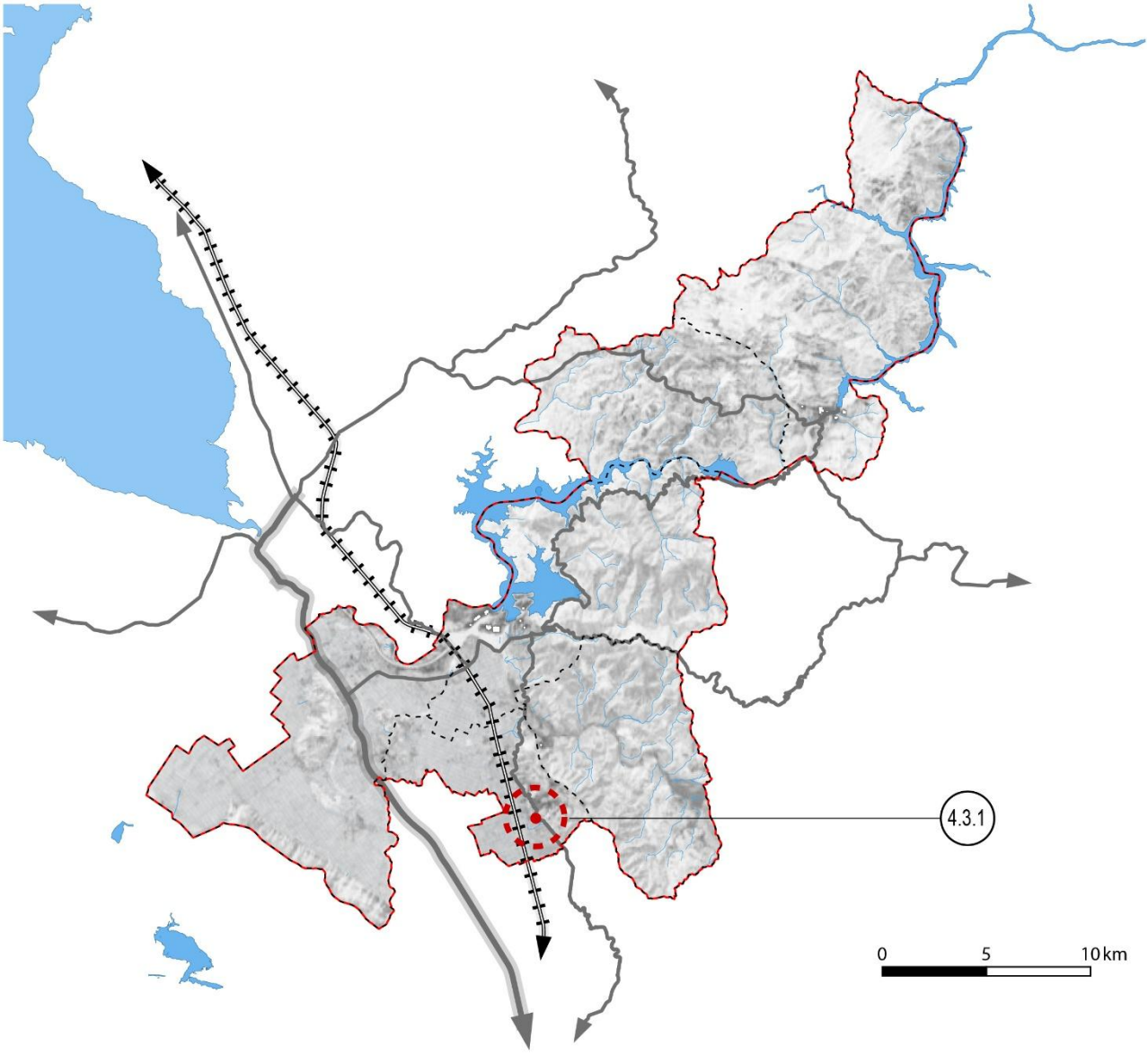

4.3.1 Realizim qendrash për agro-turizëm dhe turizëm eno- gastronomik

4	OBJEKTIVI	TURIZMI
4.3	PROGRAMI	NDËRHYRJE TË TJERA PËR ZHVILLIMIN E TURIZMIT
4.3.2	EMËRTIMI I PROJEKTIT	PROJEKT PËR PYLLËZIMIN MJEDISOR TË KODRËS SË ZEFJANËS

Përshkrimi i projektit	Projekti parashikon ndërhyrje për pyllëzimin e mjedisit të kodrës së Zefjanës
Rezultatet e pritshme	Mbrojtja dhe promovimi mjedisor dhe i peizazhit, zvogëlimi i rrezikut hidrogjeologjik të zonës
Interesi publik Interesi privat	Reduktimi i dëmeve nga fatkeqësitë dhe i dëmeve mjedisore, vende të reja pune dhe mundësi të ardhurash për sipërmarrjet vendase të sektorit agro-pyjor.
Vlera e projektit	Për tu vlerësuar.
Fonde të mundshme financimi	Fonde të Bashkisë. Fondi i Zhvillimit Rajonal Kontributet nga programet e ndihmës ndërkombëtare FSHZH, IPA II
Projekte të ngjashme	
Institucione që lëshojnë lejet dhe licencat e nevojshme	Ministria e Mjedisit
Prioriteti	Afatmesëm – Afatgjatë Raporte me Axhendën e OKB-së 2030 Objektivi 12. Garantimi i modeleve të qëndrueshme për prodhimin dhe konsumin

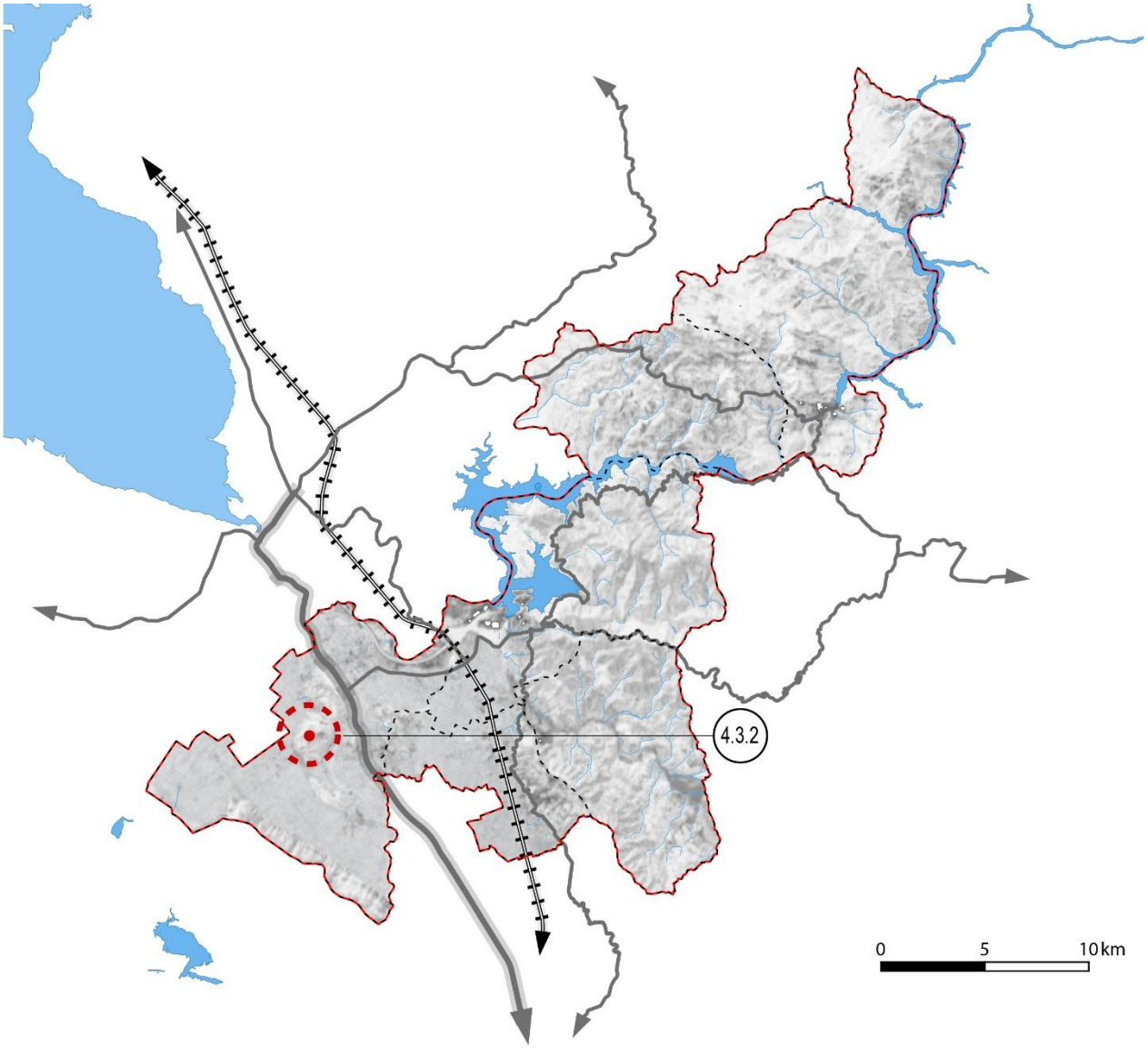

4.3.2 Projekt për pyllëzimin mjedisor të kodrës së Zefjanës

4	OBJEKTIVI	TURIZMI
4.3	PROGRAMI	NDËRHYRJE TË TJERA PËR ZHVILLIMIN E TURIZMIT
4.3.3	EMËRTIMI I PROJEKTIT	PROJEKT PËR BRANDIMIN E PRODHIMEVE LOKALE
Përshkrimi i projektit		Projekti parashikon promovimin e territorit në format e ppërdorura për këto lloj ndërhyrjesh: krijimi i një marke tipike, konsorciume për promovimin e këtyre produkteve lokale, pjesëmarrje në panaire p kombëtare dhe ndërkombëtareër turizmin, aktivizimi i një portali në internet, iniciativa të tjera
Rezultatet e pritshme		Mbrojtja dhje ruajtja e trashëgimisë kulturore vendase, zhvillimi i qëndrueshëm i ekonomisë vendase, kontrolli dhe mbrojtja e aktivitetit të zhvillimit turistik në zonë, mirëqenia dhe argëtimi i popullsisë vendase
Interesi publik Interesi privat		Promovimi i burimeve vendase, vende pune dhe mundësi të ardhurash
Vlera e projektit		Për tu vlerësuar.
Fonde të mundshme financimi		Fonde të Bashkisë. Fondi i Zhvillimit Rajonal Kontributet nga programet e ndihmës ndërkombëtare FSHZH, IPA II
Projekte të ngjashme		
Institucione që lëshojnë lejet dhe licencat e nevojshme		
Prioriteti		Afatmesëm – Afatgjatë Raporte me Axhendën e OKB-së 2030 Objektivi 12. Garantimi i modeleve të qëndrueshme për prodhimin dhe konsumin

4	OBJEKTIVI	TURIZMI
4.3	PROGRAMI	NDËRHYRJE TË TJERA PËR ZHVILLIMIN E TURIZMIT
4.3.4	EMËRTIMI I PROJEKTIT	PROJEKT PËR KOORDINIMIN NDËRKUFITAR ME BASHKINË TROPOJË PËR ZHVILLIMIN E INTEGRUAR TË TURIZMIT
Përshkrimi i projektit		Projekti parashikon aktivitete për koordinimin ndërkufitar me bashkitë kufitare, në veçanti me atë të Tropojës, për politika të integruara për zhvillimin dhe promovimin e ofertës turistike në rajon. E rëndësishme dhe e nevojshëm në këtë projekt është koordinimi, nga AKPT, midis tri skuadrave që po hartojnë planet: Plani i Përgjithshëm Vendor Vau-Dejës, Plani i Përgjithshëm Vendor Tropojë dhe Plani Kombëtar Sektorial i Turizmit për rajonin e Alpeve.
Rezultatet e pritshme		Mbrojtja dhje ruajtja e trashëgimisë kulturore vendase, zhvillimi i qëndrueshëm i ekonomisë vendase, kontrolli dhe mbrojtja e aktivitetit të zhvillimit turistik në zonë, mirëqenia dhe argëtimi i popullsisë vendase.
Interesi publik Interesi privat		Promovimi i burimeve vendase, vende pune dhe mundësi të ardhurash. Shfrytëzimi i fondeve te posaçme për projektet ndërkufitare.
Vlera e projektit		Për tu vlerësuar.
Fonde të mundshme financimi		Fonde të Bashkisë. Fondi i Zhvillimit Rajonal. Kontributet nga programet e ndihmës ndërkombëtare FSHZH, IPA II
Projekte të ngjashme		
Institucione që lëshojnë lejet dhe licencat e nevojshme		Ministria e Zhvillimit Ekonomik, Turizmit, Tregtisë dhe Sipërmarrjes
Prioriteti		Afatmesëm – Afatgjatë Raporte me Axhendën e OKB-së 2030 Objektivi 12. Garantimi i modeleve të qëndrueshme për prodhimin dhe konsumi

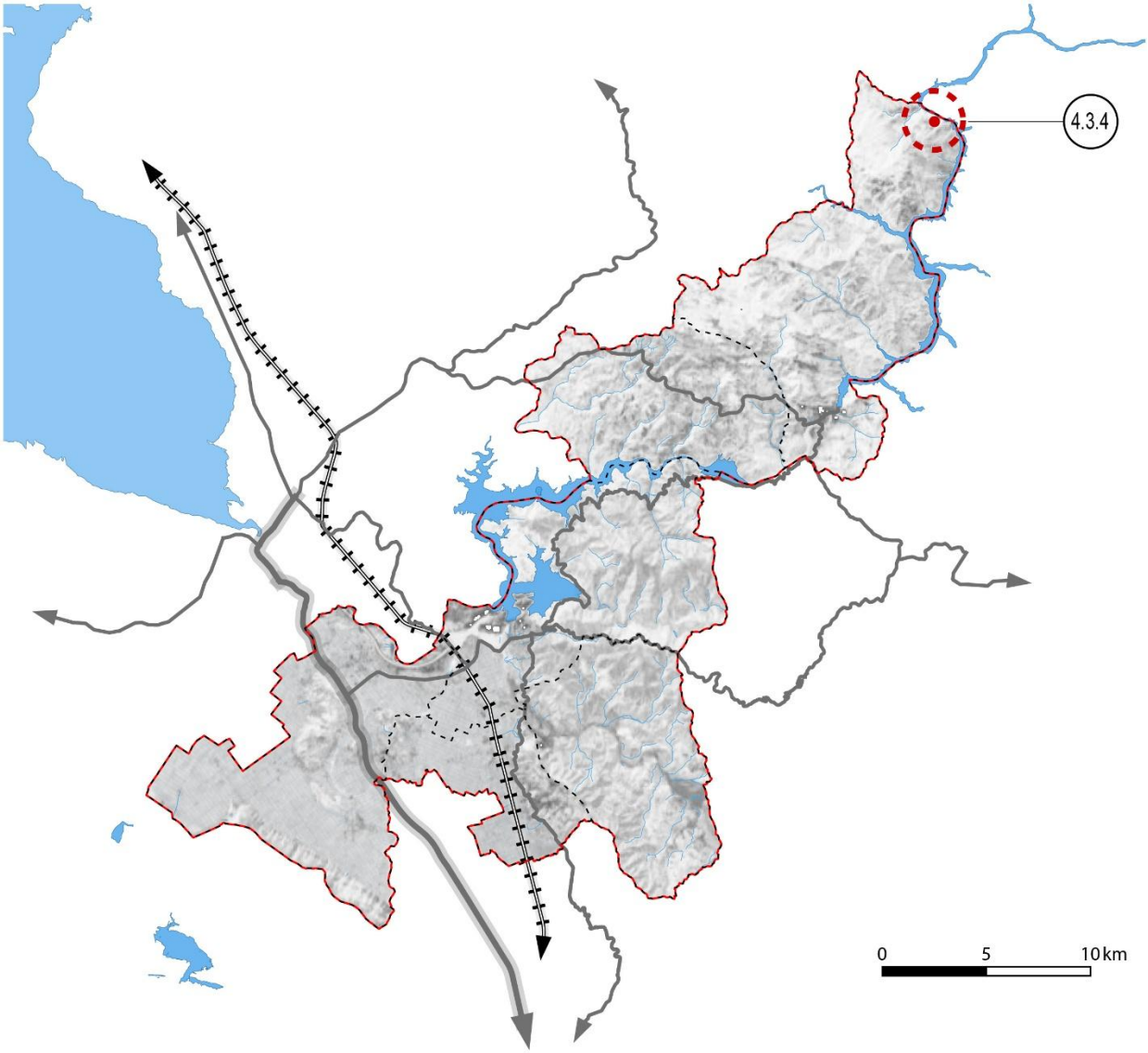

4.3.4 Projekt për koordinimin ndërkufitar me bashkinë Tropojë për zhvillimin e integruar të turizmit

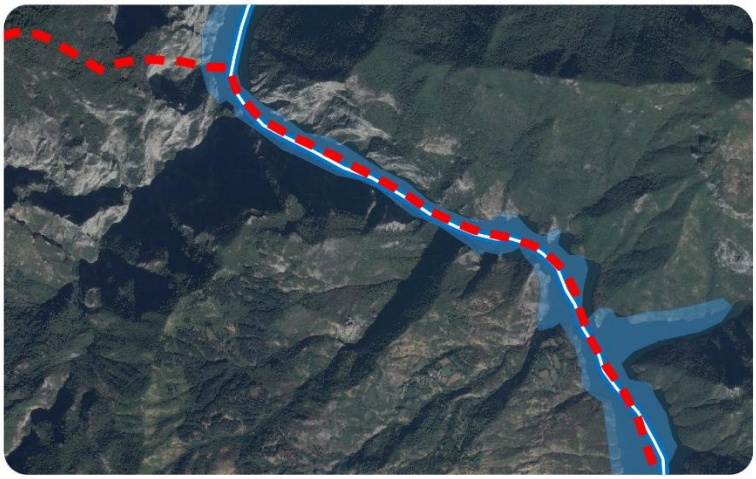

5	OBJEKTIVI	BUJQËSIA DHE KULTIVIMI I PESHKUT
5.1	PROGRAMI	STRUKTURAT E SHËRBIMIT
5.1.1	EMËRTIMI I PROJEKTIT	REALIZIMI I QENDRAVE AGRO-USHQIMORE NË BUSHAT PËR GRUMBULLIMIN, MAGAZINIMIN DHE SHPËRNDARJEN E PRODHIMIT

Përshkrimi i projektit	Bëhet fjalë për krijimin e disa qendrave të mbledhjes (mbledhjes së grurit dhe kulturave industriale, mbledhja e frutave dhe perimeve, mbledhja e produkteve të bulmetit). Qëllimi duhet të jetë të krijohen këto qendra dhe krijimi i sistemit të kontratave për shitjen e produkteve.
Rezultatet e pritshme	Rritja e përfitimit bujqësor për sipërmarrjet e vogla dhe të mesme në këtë sektor, përmirësimin dhe specializimin e prodhimit të ushqimit bujqësor.
Interesa publike Interesa private	Mundësi për të ardhura dhe punësim për banorët vendas. Këto qendra mund të menaxhohen nga Bashkia ose nga konsorciumet e operatorëve privatë.
Vlera e projektit	Për tu vlerësuar.
Burime të mundshme financimi	Bashkia, Agjencitë për zhvillim ndërkombëtar.
Projekte të ngjashme	
Institucione që lëshojnë lejet dhe licencat e nevojshme	
Prioriteti	Raporti me Axhendën e OKB-së 2030: Objektivi 8. Nxitja e një rritjeje të qëndrueshme ekonomike, gjithëpërfshirëse dhe të qëndrueshme, punësim i plotë dhe produktiv dhe punë e denjë për të gjithë Objektivi 9. Ndërtimi I një infrastrukturës elastike dhe promovimi i inovacionit dhe industrializimit të barabartë, të përgjegjshëm dhe të qëndrueshëm Objektivi 12. Garantimi i modeleve të qëndrueshëm të prodhimit dhe konsumit

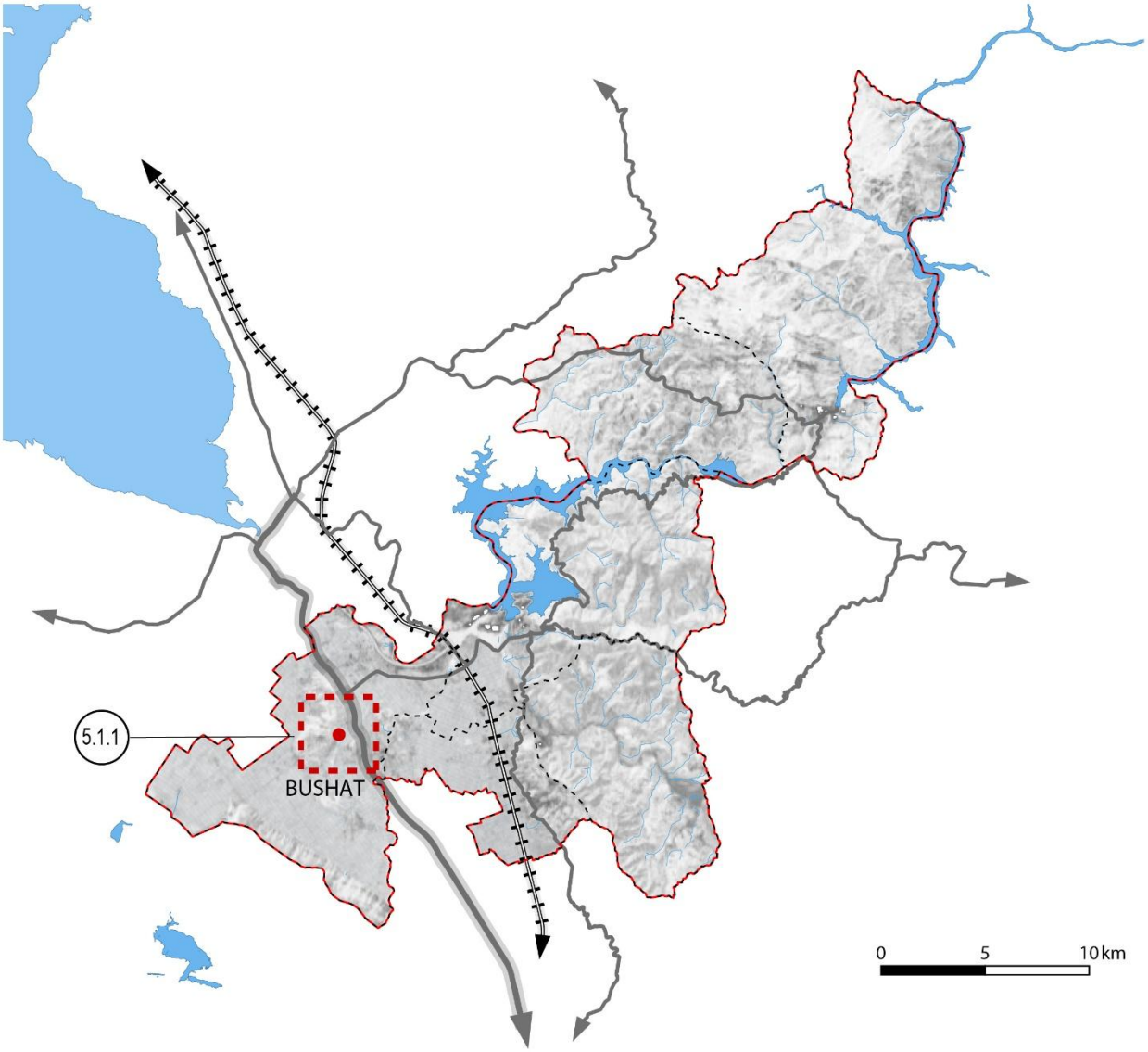

5.1.1 Realizimi i qendrave agro-ushqimore në bushat për grumbullimin, magazinimin dhe shpërndarjen e prodhimit

5	OBJEKTIVI	BUJQËSIA DHE KULTIVIMI I PESHKUT
5.1	PROGRAMI	STRUKTURAT E SHËRBIMIT
5.1.2	EMËRTIMI I PROJEKTIT	TREG PRODHIMESH TIPIKE BUJQËSORE DHE BLEGTORALE ME KM ZERO
Përshkrimi i projektit		Projekti synon të promovojë dhe mbështesë bashkëpunimin ndërmjet sipërmarrjeve sipas një logjike territori përmes realizimit të kontratave të investimeve për ndërtimin dhe fuqizimin e micro-zinxhirëve (filierave) të prodhimit vendor në kuadër të Projekteve Vendore të Zhvillimit, përfituesit e të cilëve janë sipërmarrjet dhe konsorciumet e tyre. Parashikohet ndërtimi i një zone tregtare, në të cilën prodhuesit do të kenë një hapësirë për shitje direkte, informacion për konsumatorët, projekte për rimëkëmbje / ripërdorimin, me një përballje të vazhdueshme me nevojat dhe shijet e tyre. Sipërfaqja e ndërtuar dhe menaxhuar nga një konsorcium sipërmarrjesh, përmes rinovimit të një strukture ekzistuese apo realizimit të një çadre ose kapanoni të ngjashëm me ato industriale. Duhet parashikuar një zonë e dedikuar posaçërisht për shitjen dhe një zonë tjetër për magazinimin e mallrave. Duhet parashikuar gjithashtu një hapësirë për të mbledhur mbeturinat nga përpunimi i produkteve ushqimore dhe të mbledhjes së vajit të përdorur për t'i dhënë atyre një jetë të re. Së fundmi, duhet parashikuar një hapësirë zyrash për promovimin dhe shitjen e produkteve jashtë zonës Urbane. Zona e tregut do të jetë e hapur si për produktet ushqimore, ashtu edhe për ato jo-ushqimore, për aq kohë sa, në rastin e fundit, bëhet fjalë për produkte tipike
Rezultatet e pritshme		Rritja e produktivitetit bujqësor të sipërmarrjeve të vogla dhe të mesme në këtë sektor, përmirësimi dhe specializimi i prodhimeve ushqimore bujqësore
Interesa publike Interesa private		Mundësi për të ardhura dhe punësim për popullsinë vendase Këto qendra mund të menaxhohen nga bashkitë ose nga konsorciume të operatorëve privatë.
Vlera e projektit		Për tu vlerësuar.
Burime të mundshme financimi		Bashkia, Agjencitë e zhvillimit ndërkombëtar
Projekte të ngjashme		
Institucione që lëshojnë lejet dhe licencat e nevojshme		
Prioriteti		Afatmesëm - Afatgjatë Raporte me Axhendën e OKB-së 2030 Objektivi 8. Nxitja e një rritjeje të qëndrueshme ekonomike, gjithëpërfshirëse dhe të qëndrueshme, punësim i plotë dhe produktiv dhe punë e denjë për të gjithë Objektivi 12. Garantimi i modeleve të qëndrueshme për prodhimin dhe konsumin

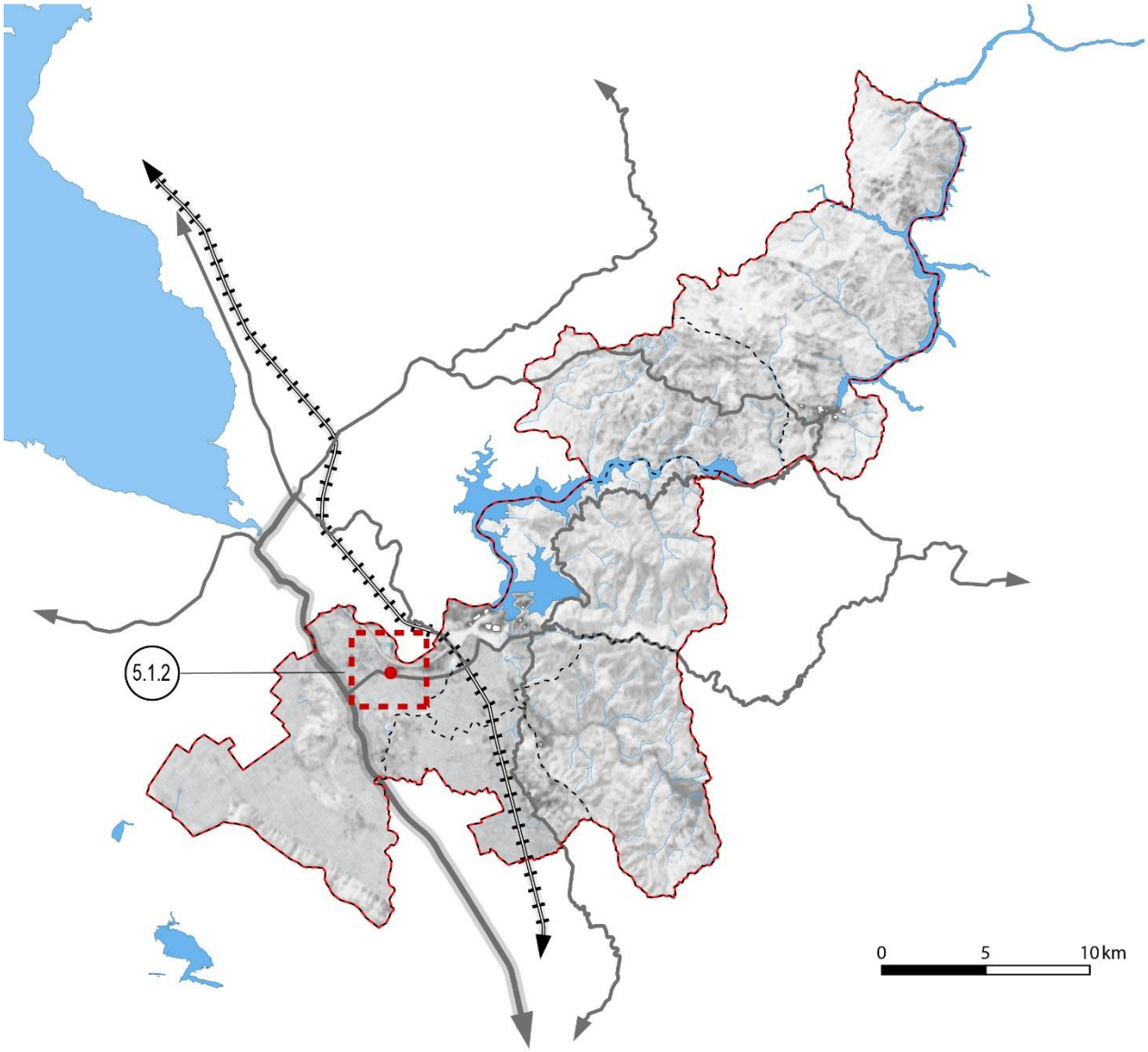

5.1.2 Zona tregtare me prodhime me km zero

5	OBJEKTIVI	BUJQËSIA DHE KULTIVIMI I PESHKUT
5.1	PROGRAMI	STRUKTURAT E SHËRBIMIT
5.1.3	EMËRTIMI I PROJEKTIT	PËRMIRËSIM DHE ZHVILLIM I RRJETIT TË KANALEVE UJITËSE DHE KULLUESE NE ZONAT FUSHORE SI DHE MASAT KUNDËR EROZIONIT DHE PËRMBYTJEVE NE ZONAT MALORE
Përshkrimi i projektit		Kanalet e Para janë në varësi të shtetit (bordit të kullimit), këto varen nga planifikimi i ministrisë së bujqësisë. Kanalet e Treta janë në varësi të fermerëve. Bashkia duhet të vendosë sanksione ndaj fermerëve që nuk zbatojnë këtë detyrë. Ka edhe një mundësi të dytë për ata fermerë që nuk kanë mundësi të realizojnë vetë pastrimin dhe mirëmbajtjen e Kanaleve të Treta që t'ia delegojnë bashkisë nëpërmjet pagesës me çmim kostoje. Gjithashtu me shumë rëndësi është detyra e bashkisë për pastrimin dhe mirëmbajtjen e Kanaleve të Dyta ujitëse dhe kulluese që kanë një volum të madh e që si rregull duhen pastruar 1 herë ne 3-4 vite (sipas zonës). Projekti parashikon organizimin e strukturave të bashkisë që të merren me mirëmbajtjen e vazhdueshme të këtyre kanaleve, edhe me ane të investimeve ne mjete dhe logjistikë. Brenda këtij kuadri duhet të studiohen në veçanti disa ndërhyrje anti-erozive në zonat Shllak e Temal dhe disa masa anti-përmbytje në njësinë administrative Vig-Mnelë.
Rezultatet e pritshme		Reduktimi i rrezikut hidrogjeologjik, efikasitet më i madh i rrjeteve ujore.
Interesi publik		Të ardhura më të larta në bashki. Mundësi të ardhurash, fitimi dhe punësimi për sipërmarrjet e këtij sektori.
Vlera e projektit		Sipas tarifave të bordit të kullimit ,1 m³ gërmim kushton 235 lekë nëse kryhet me të tretë, pra 705000 lekë/km. Afërsisht 20-22 milionë lekë për 30 km. Në rast se volumet kryhen me mjetet në pronësi të Bashkisë, kostoja është rreth 50% më e ulët, pra rreth 10 milionë lekë për 30 km.
Burime të mundshme financimi		Bashkia, agjencitë e zhvillimit ndërkombëtar
Projekte të ngjashme		
Institucione që lëshojnë lejet dhe licencat e nevojshme		
Prioriteti		Afatmesëm - Afatgjatë Raporte me Axhendën e OKB-së 2030 Objektivi 8. Nxitja e një rritjeje të qëndrueshme ekonomike, gjithëpërfshirëse dhe të qëndrueshme, punësim i plotë dhe produktiv dhe punë e denjë për të gjithë Objektivi 12. Garantimi i modeleve të qëndrueshme për prodhimin dhe konsumin.

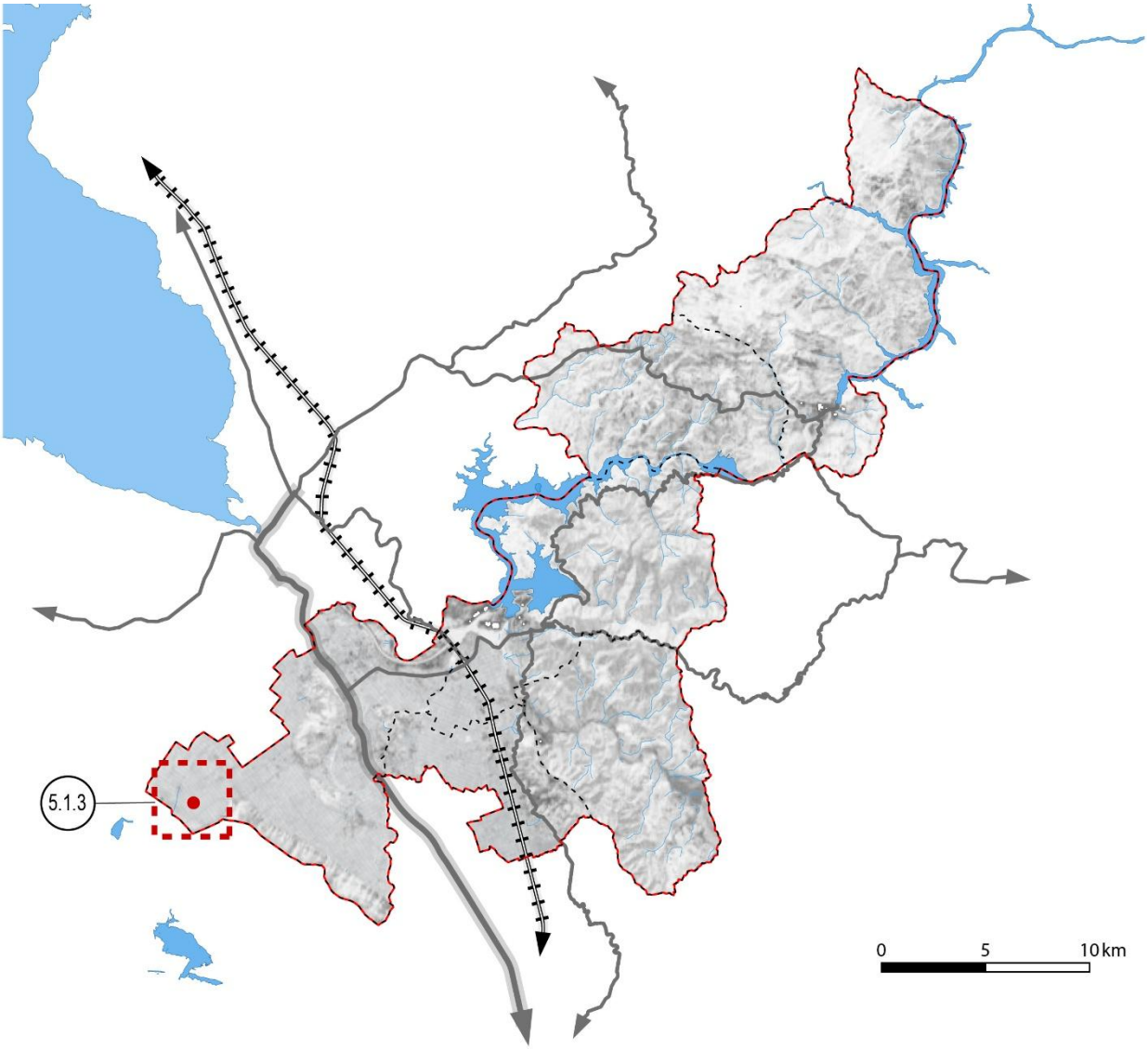

5.1.3 Përmirësim dhe zhvillim i rrjetit të kanaleve ujitëse dhe kulluese ne zonat fushore si dhe masat kundër erozionit dhe përmbytjeve ne zonat malore.

5	OBJEKTIVI	BUJQËSIA DHE KULTIVIMI I PESHKUT
5.1	PROGRAMI	STRUKTURAT E SHËRBIMIT
5.1.4	EMËRTIMI I PROJEKTIT	ORGANIZIMI I DEGËS SË PRODHIMIT BUJQËSOR DHE BLEGTORAL PRANË BASHKISË.
Përshkrimi i projektit		Drejtimi kryesor i zhvillimit të bashkisë Vau-Dejës është prodhimi bujqësorë dhe blegtoral, për këtë arsye shumica e investimeve dhe shpenzimeve operative duhet te orientohen në këtë drejtim. Si fillim lind nevoja e ngritjes së degës së prodhimit dhe nuk duhet lënë asnjë njësi administrative e pambuluar nga një agronom dhe një veteriner. Njësia Vau-Dejës duhet të mbulohet nga agronomi i degës së prodhimit bujqësor si dhe një veteriner. Njësia Hajmel dhe njësia Vig-Mnelë duhet të mbulohen nga një agronom dhe një veteriner me qendër në Hajmel. Njësia Bushat duhet të mbulohet nga një agronom dhe një veteriner me qendër në Bushat. Njësitë Shllak dhe Temal duhet të mbulohen nga një agronom dhe një veteriner me qendër në Shllak. Qendra e degës së prodhimit bujqësorë të jetë në zyrat e njësisë administrative Bushat, ku ndodhet 60-70% e prodhimit dhe kushtet e akomodimit janë më të favorshme. Në vija të përgjithshme, shpenzimi vjetor për këta 8 specialistë mund të jetë rreth 8 milionë lekë (pagë bruto). Detyrat kryesore të tyre do të jenë ndjekja dhe këshillimi i banoreve në lidhje me proceset bujqësore dhe blegtorale dhe azhornimi i bazës së të dhënave të bashkisë në lidhje me bujqësinë dhe blegtorinë.
Rezultatet e pritshme		Përmirësim i sasisë dhe cilësisë së prodhimit; Rritja e numrit te ndërmarrjeve bujqësore dhe blegtorale; Përmirësimi i strategjive vendore në sajë të të dhënave më të sakta të sektorit.
Interesi publik Interesi privat		Efiçencë më e madhe në veprimet administrative të sektorit; Rritje e te ardhurave te bashkisë nga aktivitet bujqesore dhe blegtorale. Mbështetja e sektorit ekonomik agroushqimor.
Vlera e projektit		Në përgjithësi, shpenzimi vjetor për këta tetë specialistë mund të jetë rreth 8 milionë (rroga bruto).
Burime të mundshme financimi		Bashkia
Projekte të ngjashme		
Institucione që lëshojnë lejet dhe licencat e nevojshme		
Prioriteti		Afatmesëm - Afatgjatë Raporte me Axhendën e OKB-së 2030. Objektivi 12. Garantimi i modeleve të qëndrueshme për prodhimin dhe konsumin.

5	OBJEKTIVI	BUJQËSIA DHE KULTIVIMI I PESHKUT
5.1	PROGRAMI	STRUKTURAT E SHËRBIMIT
5.1.5	EMËRTIMI I PROJEKTIT	NXITJA E SHOQËRIZIMIT TË PUNËS, DOMOSDOSHMËRI PËR RRITJEN E PRODHIMIT BUJQËSOR
Përshkrimi i projektit	Këshilli bashkiak duhet të miratojë politika stimuluese për të nxitur shoqërizimin e punës ndërmjet fermerëve dhe blegtorëve, brenda kompetencave ligjore. Ky shoqërizim mund të fillojë me sukses me perimet (sidomos në sera), në sektorin e vreshtarisë dhe në blegtori (duke shfrytëzuar ndërtesa ekzistuese), në bimë arash, etj. Synimi duhet të jetë që të bëhet e mundur që në çdo njësi administrative të ngrihen 1 ose 2 “shoqëri prodhuese”, të cilat do të jenë nën kujdesin e vazhdueshëm të specialistit përkatës. Stimujt mund të jenë të ndryshëm ,duke filluar që nga lehtësimi nga taksat apo tarifat deri në subvencionimin e mallit të shitur në masën e 10-15%.	
Rezultatet e pritshme	Përmirësimi i konkurrencës së sipërmarrjeve të vogla dhe të mesme lokale të sektorit agroushqimor.	
Interesi publik Interesi privat	Të ardhura më të mëdha për bashkinë. Mundësi të ardhurash, përfitimi dhe punësimi për sipërmarrjet e këtij sektori.	
Vlera e projektit	Për tu vlerësuar.	
Burime të mundshme financimi	Bashkia, agjencitë ndërkombëtare të zhvillimit.	
Projekte të ngjashme		
Institucione që lëshojnë lejet dhe licencat e nevojshme		
Prioriteti	Afatmesëm – Afatgjatë Raporte me Axhendën e OKB-së 2030 Objektivi 12. Garantimi i modeleve të qëndrueshme për prodhimin dhe konsumin	

5	OBJEKTIVI	BUJQËSIA DHE KULTIVIMI I PESHKUT
5.1	PROGRAMI	STRUKTURAT E SHËRBIMIT
5.1.6	EMËRTIMI I PROJEKTIT	QENDËR PËRPUNIMI ,STANDARDIZIMI, MAGAZINIMI PËR GËSHTENJËN DHE ETEROVAJORET NË SHLLAK DHE TEMAL
Përshkrimi i projektit		Sipërfaqja prej 300 Ha gështenja dhe sasitë e konsiderueshme të sherbelës dhe timusit natyral të zonës bëjnë të domosdoshme ngritjen e kësaj qendre. Modeli ekziston në njësinë Reç të bashkisë Shkodër. Ato kanë vite që funksionojnë si shoqatë dhe kanë rezultate pozitive. Një qendër e tillë mund të ngrihet nga vetë bashkia e cila mund të marrë përsipër menaxhimin e saj me sistem kontratash. Më mirë do të ishte që një sipërmarrës të ndihmohet nëpërmjet projekteve të ndryshme të Ministrisë së Bujqësisë, të ngrejë këtë qendër dhe të ketë detyrë kontraktimin e prodhimit çdo fillim viti.
Rezultatet e pritshme		Përmirësimi i konkurrueshmërisë së sipërmarrjeve të vogla dhe të mesme vendore të sektorit agroushqimor, pyjor dhe blegtoral.
Interesi publik Interesi privat		Të ardhura më të mëdha për bashkinë Mundësi të ardhurash, përfitimi dhe punësimi për sipërmarrjet e këtij sektori
Vlera e projektit		Bazuar në punën e Qendrës Rec në Bashkinë Shkodër, një depo 200 m², me strukturë të lehtë, e pajisur me makineri të nevojshme, mund të kushtojë rreth 7-8 milionë euro. (ose "të vlerësohet pas studimit të bështmërisë (fizibilitetit)").
Burime të mundshme financimi		Bashkia, ndërmarrjet agro-pyjore private.
Projekte të ngjashme		Ekziston një model i njësisë Rec në Bashkinë Shkodër.
Institucione që lëshojnë lejet dhe licencat e nevojshme		Ministria e Bujqësisë, Zhvillimit Rural dhe Administrimit të Ujërave Ministria e Ekonomisë Ministria e Mjedisit
Prioriteti		Afatmesëm – Afatgjatë Raporte me Axhendën e OKB-së 2030 Objektivi 12. Garantimi i modeleve të qëndrueshme për prodhimin dhe konsumin.

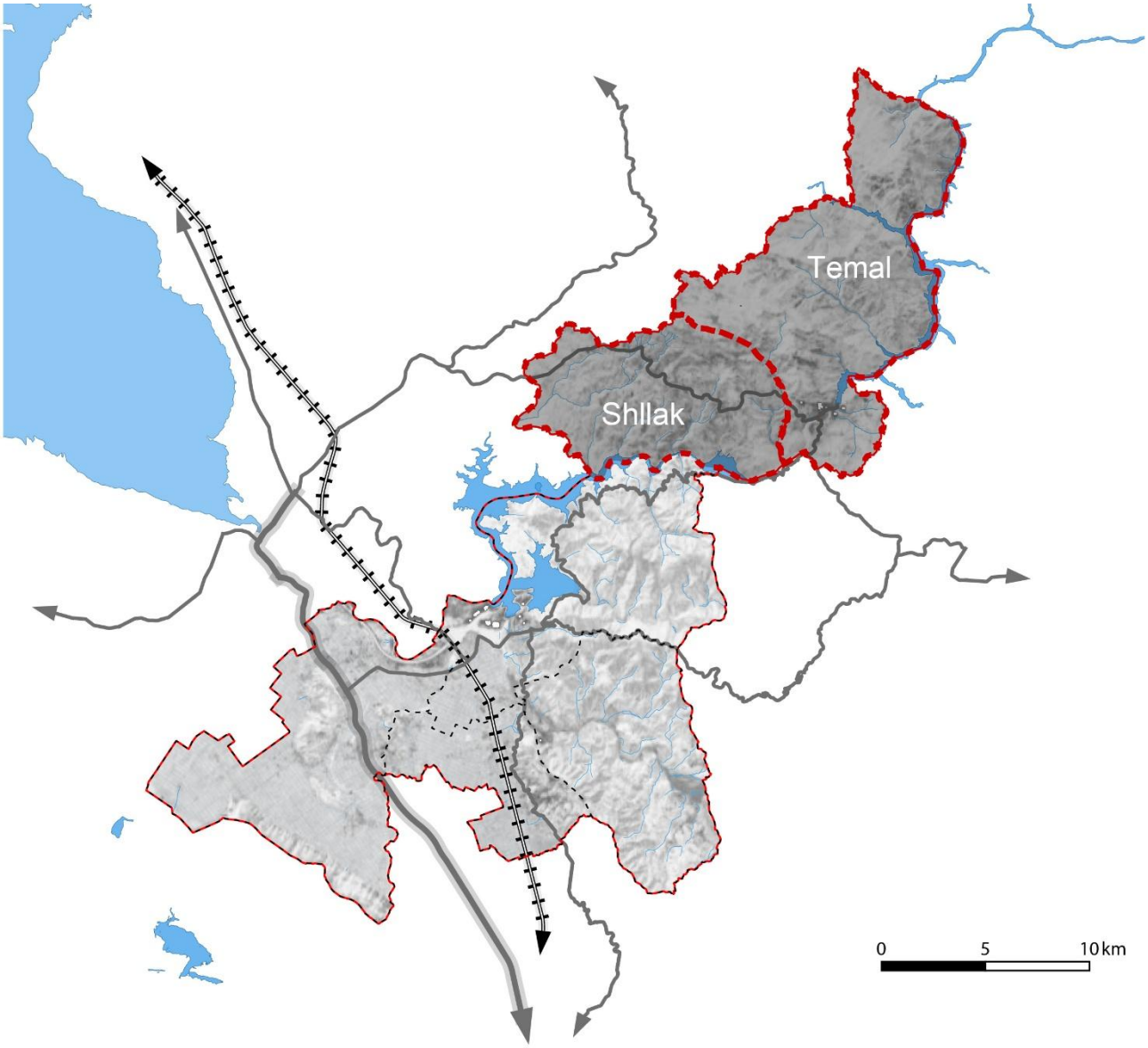

5.1.6 Qendër përpunimi ,standardizimi, magazinimi për gështenjën dhe eterovajoret ne Shllak dhe Temal.

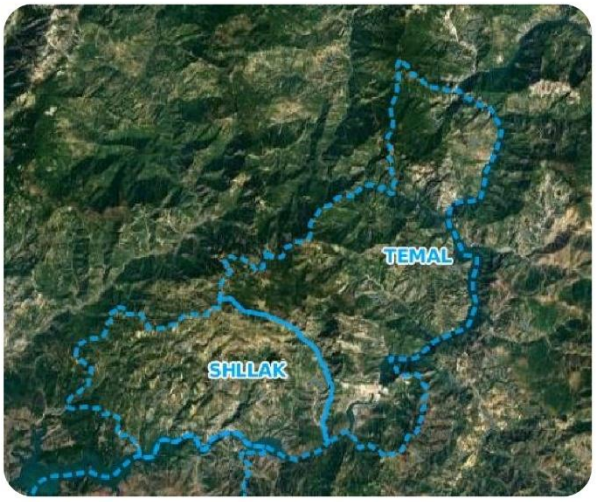

5	OBJEKTIVI	BUJQËSIA DHE KULTIVIMI I PESHKUT
5.2	PROGRAMI	RRITJA E PRODHIMTARISË
5.2.1	EMËRTIMI I PROJEKTIT	ZHVILLIMI I KULTIVIMIT TË ORIZIT NË FSHATRAT BARBULLUSH, KUKËL DHE DHEU I LEHTË
Përshkrimi i projektit	Kjo është një kulturë ne te cilën mund të shoqërizohet me shumë sukses si toka edhe puna. Kultivimi i kësaj kulture është traditë e këtyre zonave, është i garantuar uji, orizi mund të mbillet në kohë dhe nuk janë zona të përmbytura.	
Rezultatet e pritshme	Zhvillimi i punësimit në fushën e bujqësisë, Përmirësimi i konkurrencës së sipërmarrjeve të mesme dhe të vogla të sektorit agroushqimor. Mbetet për t'u verifikuar tregu.	
Interesi publik Interesi privat	Të ardhura më të mëdha për bashkinë Mundësi të ardhurash, përfitimi dhe punësimi për sipërmarrjet e këtij sektori	
Vlera e projektit	Për tu vlerësuar.	
Burime të mundshme financimi	Bashkia, ndërmarrjet bujqësore private	
Projekte të ngjashme		
Institucione që lëshojnë lejet dhe licencat e nevojshme	Ministria e Bujqësisë, Zhvillimit Rural dhe Administrimit të Ujërave, Zhvillimit Rural dhe Administrimit të Ujërave	
Prioriteti	Afatmesëm – Afatgjatë Raporte me Axhendën e OKB-së 2030 Objektivi 12. Garantimi i modeleve të qëndrueshme për prodhimin dhe konsumin	

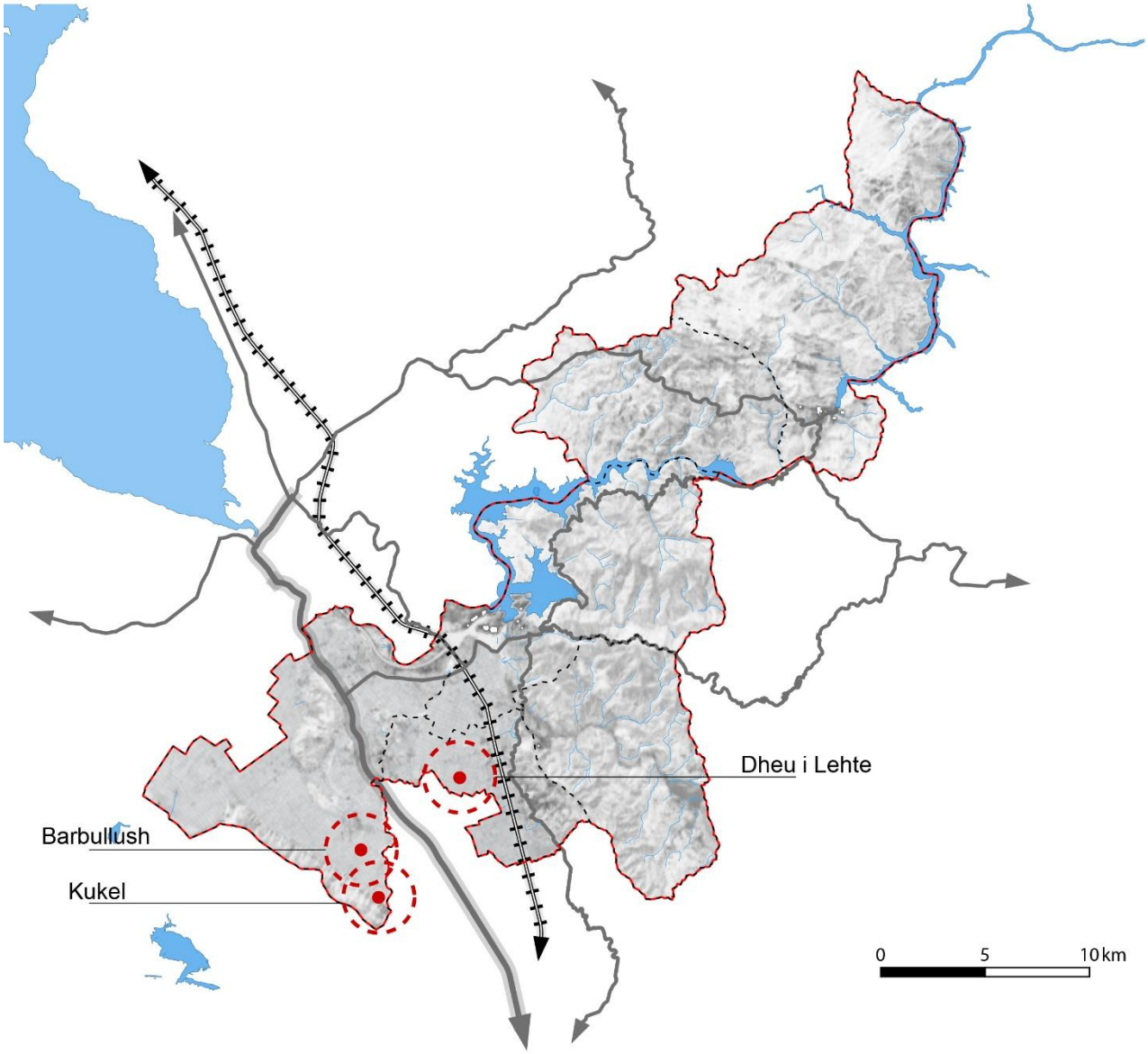

5.2.1 Zhvillimi i kultivimit të orizit në fshatrat Barbullush, Kukël dhe Dheu i Lehte

5	**OBJEKTIVI**	**BUJQËSIA DHE KULTIVIMI I PESHKUT**
5.2	**PROGRAMI**	**STRUKTURAT E SHËRBIMIT**
5.2.2	**EMËRTIMI I PROJEKTIT**	**ZHVILLIMI I KOMPLEKSEVE BLEGTORALE NË BUSHAT DHE VAU-DEJËS**

Përshkrimi i projektit	Zhvillimi i dy ndërmarrjeve blegtorale të njësive Bushat e Vau-Dejës
Rezultatet e pritshme	Zhvillimi i punësimit në fushën e bujqësisë dhe blegtorisë, rritja e përmirësimit cilësor të prodhimeve të këtij sektori
Interesi publik Interesi privat	Të ardhura më të mëdha për bashkinë Mundësi të ardhurash, përfitimi dhe punësimi për sipërmarrjet e këtij sektori
Vlera e projektit	Për tu vlerësuar.
Burime të mundshme financimi	Bashkia, ndërmarrjet bujqësore dhe blegtorale private
Projekte të ngjashme	
Institucione që lëshojnë lejet dhe licencat e nevojshme	Ministria e Bujqësisë, Zhvillimit Rural dhe Administrimit të Ujërave, Zhvillimit Rural dhe Administrimit të Ujërave
Prioriteti	Afatmesëm – Afatgjatë Raporte me Axhendën e OKB-së 2030 Objektivi 12. Garantimi i modeleve të qëndrueshme për prodhimin dhe konsumin

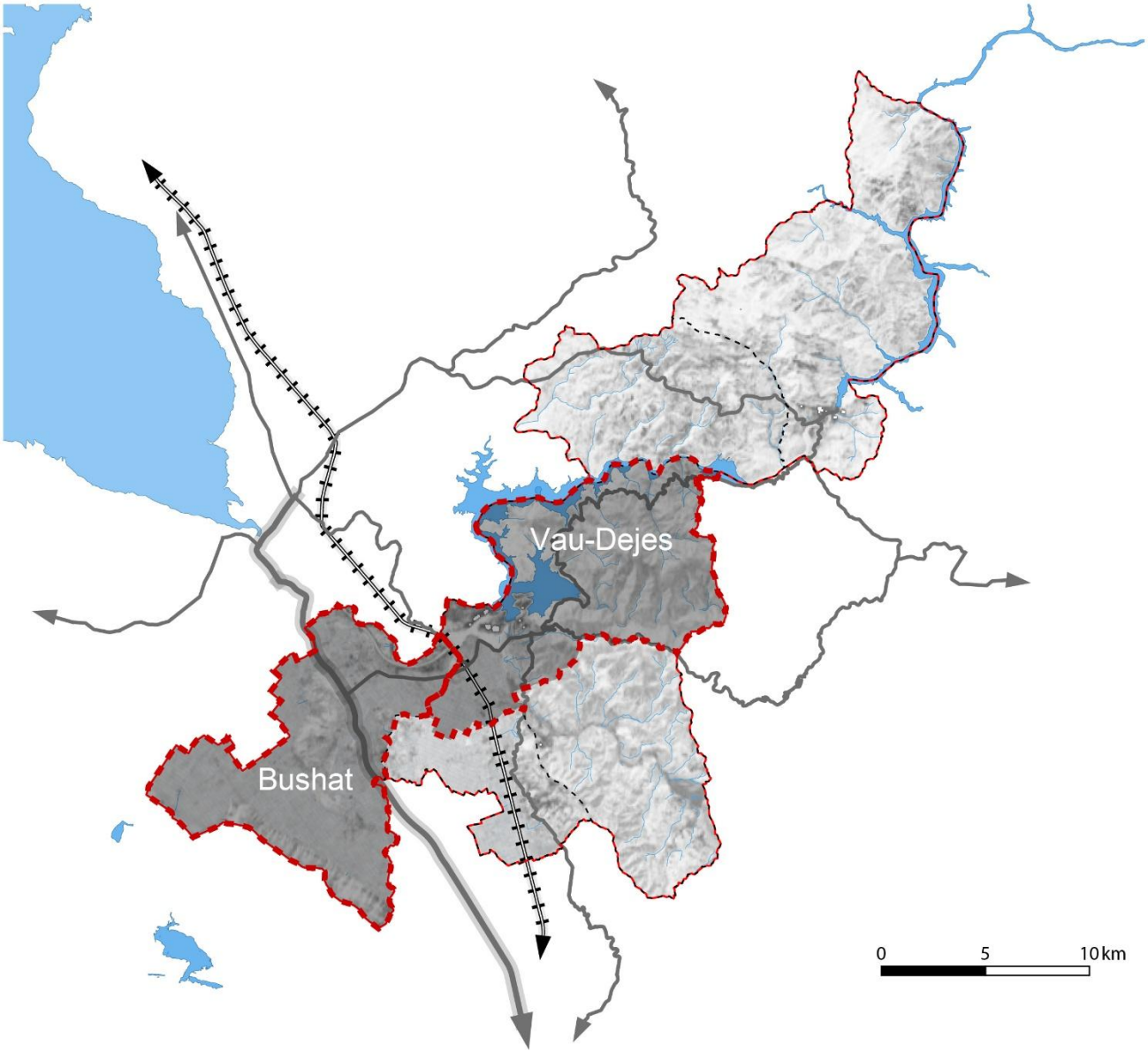

5.2.2 Zhvillimi i kompleksëve blegtorale ne Bushat dhe Vau-Dejës

5	**OBJEKTIVI**	**BUJQËSIA DHE KULTIVIMI I PESHKUT**
5.2	**PROGRAMI**	**RRITJA E PRODHIMTARISË**
5.2.3	**EMËRTIMI I PROJEKTIT**	**ZHVILLIMI I PESHKIMIT DHE REZERVATEVE NË VAU-DEJËS**
Përshkrimi i projektit		"Zhvillimi i njësive të rritjes së peshkut në Vau-Dejës" duke parë potencialin e lartë që paraqet liqeni dhe duke u bazuar në eksperiencat ekzistuese në territor.
Rezultatet e pritshme		Zhvillimi i punësimit në fushën e kultivimit të peshkut, rritja dhe përmirësimi cilësor i prodhimit të këtij sektori.
Interesi publik Interesi privat		Të ardhura më të mëdha për bashkinë Mundësi të ardhurash, fitimi dhe punësimi për sipërmarrjet e këtij sektori
Vlera e projektit		Për tu vlerësuar.
Burime të mundshme financimi		Bashkia, ndërmarrjet private të kultivimit të peshkut
Projekte të ngjashme		
Institucione që lëshojnë lejet dhe licencat e nevojshme		Ministria e Bujqësisë, Zhvillimit Rural dhe Administrimit të Ujërave, Zhvillimit Rural dhe Administrimit të Ujërave
Prioriteti		Afatmesëm – Afatgjatë Raporte me Axhendën e OKB-së 2030 Objektivi 12. Garantimi i modeleve të qëndrueshme për prodhimin dhe konsumin

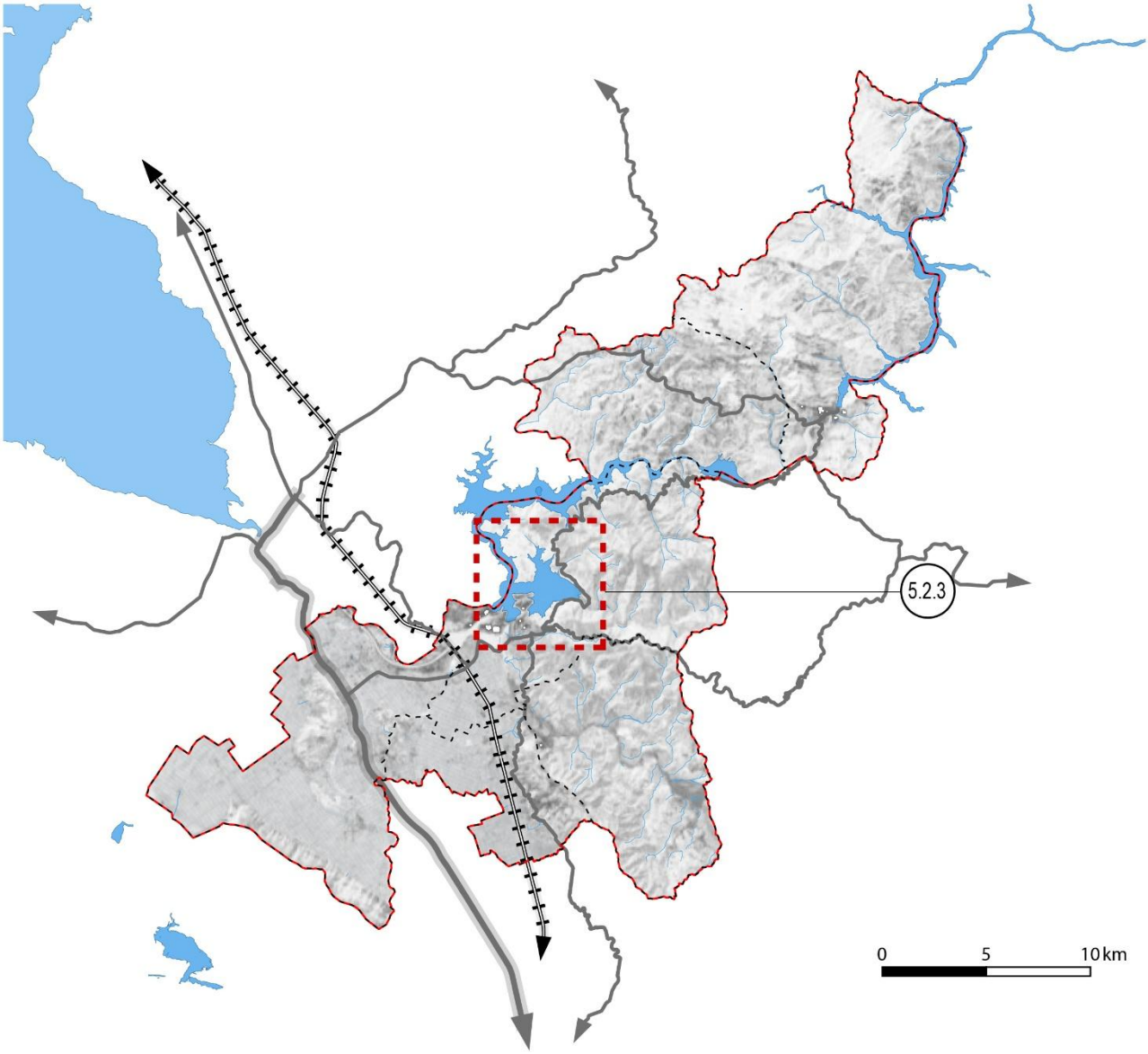

5.2.3 Zhvillimi i peshkimit dhe rezervateve në Vau-Dejë

5	OBJEKTIVI	BUJQËSIA DHE KULTIVIMI I PESHKUT
5.2	PROGRAMI	RRITJA E PRODHIMTARISË
5.2.4	EMËRTIMI I PROJEKTIT	ZHVILLIMI I SERRAVE PËR KOPSHTARINË NË KOSMAÇ DHE NË FSHATRA TË TJERA TË BASHKISË
Përshkrimi i projektit	Kushtet klimatike dhe të tokës favorizojnë shumë kultivimin e perimeve në serë në të gjitha njësitë fushore të bashkisë Vau-Dejës. Duhen lokalizuar disa zona dhe të punohet me fermerët vendas duke i nxitur këto forma biznesi. Nëpërmjet A.ZH.B.R. duhet të përgatiten disa projekte konkurruese për kultivimin e perimeve në sera si dhe këta fermerë duhet të mbështeten me asistencë teknike.	
Rezultatet e pritshme	Zhvillimi dhe shumëllojshmëria e prodhimit bujqësor, rritja e kushteve të punës, të ardhurave dhe fitimit; rritja dhe përmirësimi cilësor i prodhimeve të sektorit.	
Interesi publik Interesi privat	Të ardhura më të mëdha për bashkinë Mundësi të ardhurash, fitimi dhe punësimi për sipërmarrjet e këtij sektori.	
Vlera e projektit	1 hektarë serrë kushton 1 milion lekë	
Burime të mundshme financimi	Bashkia, ndërmarrjet bujqësore private	
Projekte të ngjashme		
Institucione që lëshojnë lejet dhe licencat e nevojshme	Ministria e Bujqësisë, Zhvillimit Rural dhe Administrimit të Ujërave, Zhvillimit Rural dhe Administrimit të Ujërave	
Prioriteti	Afatmesëm – Afatgjatë Raporte me Axhendën e OKB-së 2030 Objektivi 12. Garantimi i modeleve të qëndrueshme për prodhimin dhe konsumin	

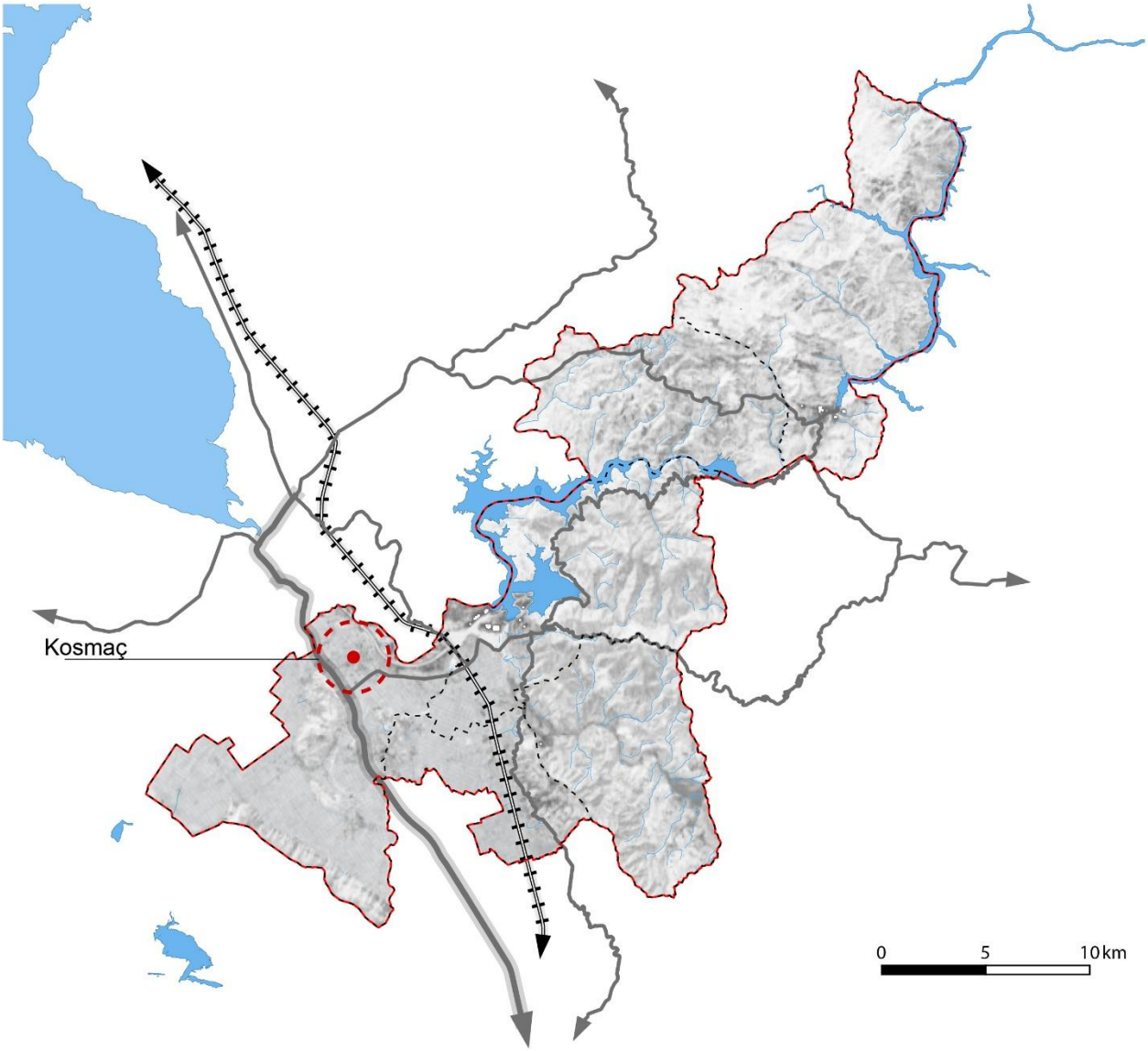

5.2.4 Zhvillimi i serave të perimeve në Kosmaç dhe në fshatra të tjera të bashkisë.

5	OBJEKTIVI	BUJQËSIA DHE KULTIVIMI I PESHKUT
5.2	PROGRAMI	RRITJA E PRODHIMTARISË
5.2.5	EMËRTIMI I PROJEKTIT	ZHVILLIMI I BAXHOVE NË HAJMEL DHE VIG-MNELË
Përshkrimi i projektit		Realizimi i një strukture të prodhimit të produkteve të qumështit me funksion eksperimentues të teknikave të prodhimit, konservimit dhe ruajtjes në mbështetje të sipërmarrjeve lokale të sektorit.
Rezultatet e pritshme		Realizimi i një strukture të prodhimit të produkteve të qumështit me funksion eksperimentues të teknikave të prodhimit, konservimit dhe ruajtjes në mbështetje të sipërmarrjeve lokale të sektorit.
Interesi publik Interesi privat		Të ardhura më të mëdha për bashkinë Mundësi të ardhurash, fitimi dhe punësimi për sipërmarrjet e këtij sektori.
Vlera e projektit		Për tu vlerësuar.
Burime të mundshme financimi		Bashkia, sipërmarrjet në këtë sektor.
Projekte të ngjashme		
Institucione që lëshojnë lejet dhe licencat e nevojshme		Ministria e Bujqësisë, Zhvillimit Rural dhe Administrimit të Ujërave, Zhvillimit Rural dhe Administrimit të Ujërave
Prioriteti		Afatmesëm – Afatgjatë Raporte me Axhendën e OKB-së 2030 Objektivi 12. Garantimi i modeleve të qëndrueshme për prodhimin dhe konsumin.

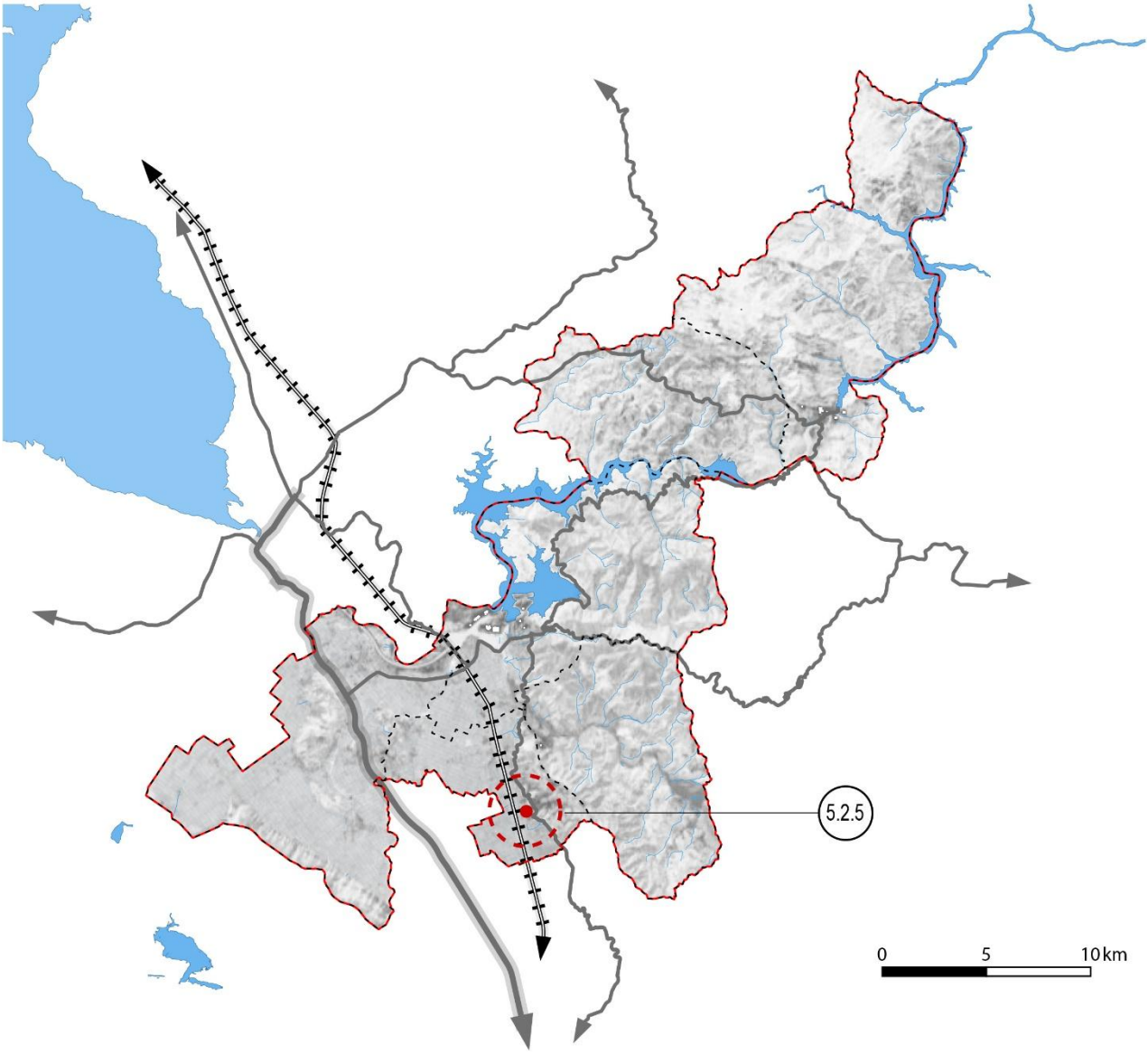

5.2.5 Zhvillimi i baxhove në Hajmel dhe Vig-Mnelë

5	**OBJEKTIVI**	**BUJQËSIA DHE KULTIVIMI I PESHKUT**
5.2	**PROGRAMI**	**RRITJA E PRODHIMTARISË**
5.2.6	**EMËRTIMI I PROJEKTIT**	**ZHVILLIMI I VRESHTAVE NË HAJMEL ,BUSHAT, VAU-DEJËS, VIG –MNELË**
Përshkrimi i projektit	Programi ka si synim dyfishimin e prodhimit të vreshtarisë në Hajmel, përveç organizimit të strukturave të reja të përpunimit (kantina). Të gjitha këto zona kanë kushte të favorshme për prodhim rrushi. Duhet të lokalizohen ngastrat duke marrë mendimin e fermerëve dhe duke i mbështetur ata me projekte konkurruese sipas mundësive. Sipërfaqet duhet të jenë gjithmonë të grupuara dhe të ketë mundësi instalimi të ujitjes me pika. Investimi është i madh prandaj duhet të programohet për një afat 10 vjeçar, duke pasur parasysh faktin që nga mbjellja deri në futjen në prodhim vreshta kërkon investim rreth 2 milionë lekë/ha. Objektivi duhet të jetë që në këto zona të arrihet një sipërfaqe gjithsej prej 250 ha vreshta, pra të mbillen çdo vit 15 ha	
Rezultatet e pritshme	Kualifikimi i peizazhit bujqësor lokal, në kontrast me degradimin dhe ekspozimit ndaj rrezikut hidrogjeologjik të shpateve në kushtet e paqëndrueshmërisë aktuale ose të mundshme. Zhvillimi dhe shumëllojshmëria e prodhimit lokal të verës, rritja e kushteve të punës, të ardhurave dhe fitimit; Rritja dhe përmirësimi cilësor i prodhimeve të sektorit.	
Interesi publik Interesi privat	Të ardhura më të mëdha për bashkinë Mundësi të ardhurash, fitimi dhe punësimi për sipërmarrjet e këtij sektori	
Vlera e projektit	Duhet të theksohet se nga mbjellja deri në përdorimin e vreshtave për prodhimin, kërkohet një investim prej 2 milion lekë / ha (në Itali rreth 30,000 euro / ha)	
Burime të mundshme financimi	Bashkia, sipërmarrjet private të verës.	
Projekte të ngjashme	Ministria e Bujqësisë, Zhvillimit Rural dhe Administrimit të Ujërave.	
Institucione që lëshojnë lejet dhe licencat e nevojshme		
Prioriteti	Afatmesëm – Afatgjatë Raporte me Axhendën e OKB-së 2030 Objektivi 12. Garantimi i modeleve të qëndrueshme për prodhimin dhe konsumin	

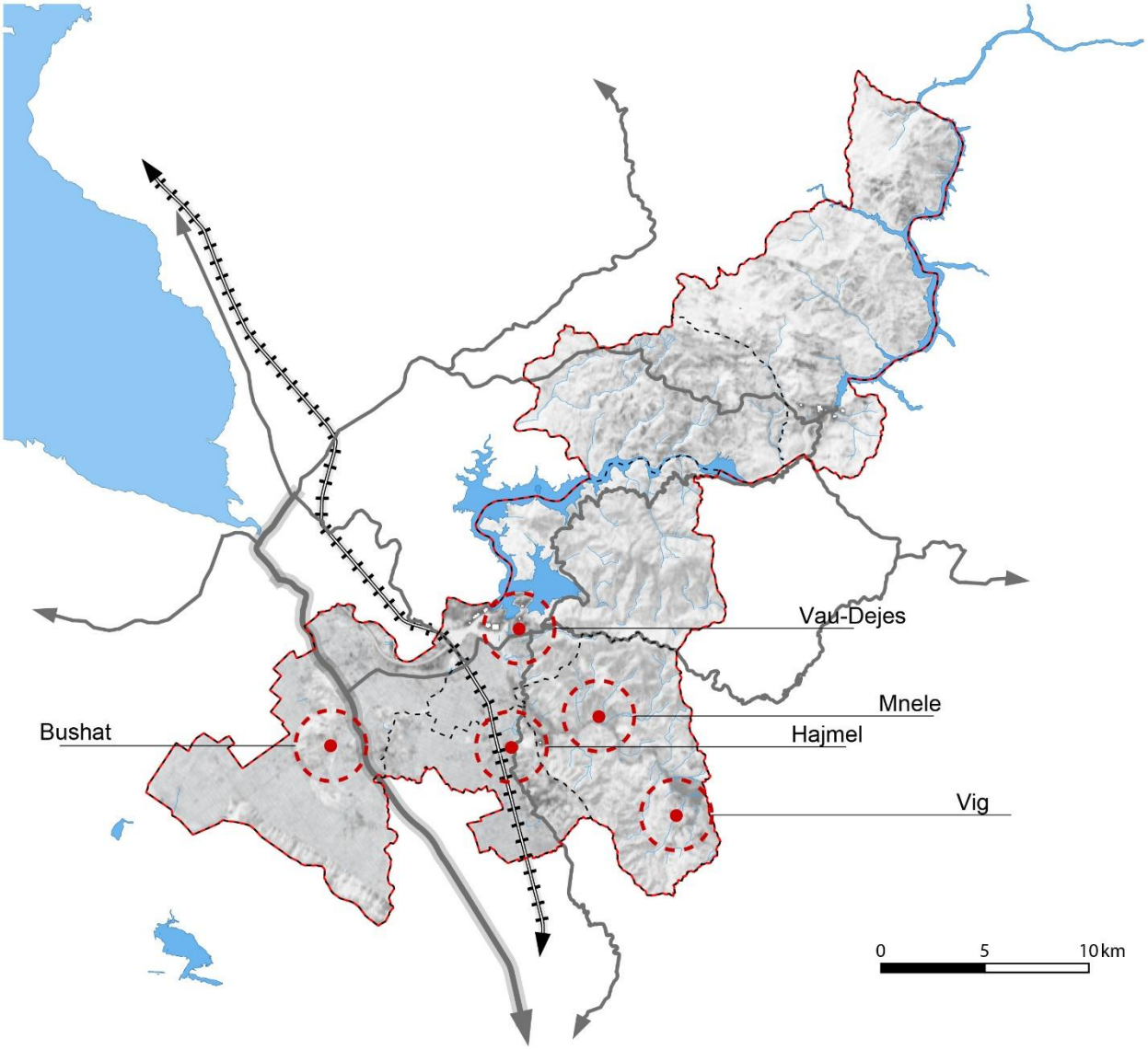

5.2.6 Zhvillimi i vreshtave ne Hajmel ,Bushat, Vau-Dejës, Vig –Mnelë

5	**OBJEKTIVI**	**BUJQËSIA DHE KULTIVIMI I PESHKUT**
5.2	**PROGRAMI**	**RRITJA E PRODHIMTARISË**
5.2.7	**EMËRTIMI I PROJEKTIT**	**ASISTENCË TEKNIKE E VEÇANTË PART-TIME ME SPECIALISTE TË PROFILIZUAR PËR DY ASETE ME RËNDËSI për bashkinë** **a) Kultivimi i perimeve në serra** **b) Kultivimi dhe teknologjia e përpunimit të rrushit**
Përshkrimi i projektit		Niveli i lartë i teknologjisë që sot përdoret në sera dhe vreshta kërkon nivel më të specializuar teknik sesa ai që ekziston në bashkinë Vau-Dejës. Do të ishte shumë efikase që për dy vite ,dy specialistë të mirëfilltë të këtyre fushave të trajnonin gjatë vitit fermerët duke bërë secili nga rreth 15 takime në vit sipas afateve që do të përcaktojnë ata. Trajnimi duhet të jetë teoriko-praktik në ngastra pilot që do të caktohen nga vetë specialistet dhe duhet te realizohet edhe në bashkëpunim me Shkollën e Mesme Profesionale "Ndre Mjeda" në mënyrë qe këto trajnime të shërbejnë edhe si praktikë për profesionistët e ardhshëm duke u integruar me procesin mësimor.
Rezultatet e pritshme		Përmirësimi i aftësisë drejtuese bujqësore të sipërmarrjeve vendase
Interesi publik Interesi privat		Mundësi të ardhurash, fitimi dhe punësimi për sipërmarrjet e këtij sektori
Vlera e projektit		Fondi i pagave prej 300.000 lekë në vit
Burime të mundshme financimi		Bashkia
Projekte të ngjashme		
Institucione që lëshojnë lejet dhe licencat e nevojshme		Ministria e Bujqësisë, Zhvillimit Rural dhe Administrimit të Ujërave në bashkëpunim me qendrën e transferimit të teknologjive bujqësore (Shkodër-Fushë Krujë)
Prioriteti		Afatmesëm – Afatgjatë Raporte me Axhendën e OKB-së 2030 Objektivi 12. Garantimi i modeleve të qëndrueshme për prodhimin dhe konsumin

5	**OBJEKTIVI**	**BUJQËSIA DHE KULTIVIMI I PESHKUT**
5.2	**PROGRAMI**	**RRITJA E PRODHIMTARISË**
5.2.8	**EMËRTIMI I PROJEKTIT**	**ZBATIMI I PROJEKTIT PËR MBJELLJEN E 150 HA SHEGË NË ZONA KODRINORE, NË 6 FSHATRA ME NGA 25 HA NË BLLOK**
Përshkrimi i projektit		Ky projekt është zhvilluar nga DBU Shkodër në bashkëpunim me K. Q Shkodër si pjesë e planit strategjik të zhvillimit të komunës Hajmel, financuar dhe mbështetur nga komuna Hajmel. Shega është një produkt me kërkesë të lartë për produkte të freskëta dhe të përpunuara. Ideja është që ky projekt të mund të realizohet në kuadrin e 15 vjetëve me një investim prej 10 ha në vit me një kosto prej 5.5 milion lekë në vit.
Rezultatet e pritshme		Kualifikimi i peizazhit bujqësor lokal, në kontrast me degradimin dhe ekspozimin ndaj rrezikut hidrogjeologjik të shpateve në kushtet e paqëndrueshmërisë aktuale ose të mundshme. Zhvillimi dhe shumëllojshmëria e prodhimit të verës vendase, rritja e kushteve të punës, të ardhura dhe fitime; rritja dhe përmirësimi cilësor i prodhimeve të sektorit
Interesi publik Interesi privat		Të ardhura më të mëdha për bashkinë Mundësi të ardhurash, fitimi dhe punësimi për sipërmarrjet e këtij sektori
Vlera e projektit		5,5 milionë lekë për 15 vjet
Burime të mundshme financimi		Bashkia, sipërmarrjet bujqësore private
Projekte të ngjashme		
Institucione që lëshojnë lejet dhe licencat e nevojshme		Ministria e Bujqësisë, Zhvillimit Rural dhe Administrimit të Ujërave
Prioriteti		Afatmesëm – Afatgjatë Raporte me Axhendën e OKB-së 2030 Objektivi 12. Garantimi i modeleve të qëndrueshme për prodhimin dhe konsumin

5	**OBJEKTIVI**	**BUJQËSIA DHE KULTIVIMI I PESHKUT**
5.2	**PROGRAMI**	**RRITJA E PRODHIMTARISË**
5.2.9	**EMËRTIMI I PROJEKTIT**	**PARK BLETËSH NË SHLLAK DHE TEMAL**
Përshkrimi i projektit	Zona e Shllakut dhe Temalit është mjaft e favorshme për prodhimin e mjaltit sepse klima lejon kultivimin natyror të shumë kulturave "melifere", duke siguruar kështu lulëzim gjithëvjetor. Ekzistojnë dhjetëra kultura të ndryshme që lulëzojnë gjatë gjithë vitit. Njëkohësisht uji, i domosdoshëm për rritjen e bletëve, është prezent gjithmonë. Synohet të krijohet një "shoqatë bletërritësish" me 10 fermerë, 5 nga Shllaku dhe 5 nga Temali që do të bashkëpunojnë me shoqatën e bletërritësve të Qarkut Shkodër. Fillimisht duhet që bashkia të përzgjedhë 10 fermerë, të cilët trajnohen për 2-3 ditë pranë shkollës së mesme bujqësore Bushat. Pas trajnimit duhet të gjendet mënyra e pajisjes së çdo fermeri me nga dy zgjoje me bletë , duke krijuar një park bletësh fillimisht me këto 20 zgjoj dhe me objektiva të larta për shtimin e tyre. Shpenzimi për blerjen e zgjojeve mund të shkojë 400-500 mijë lekë; ndërsa shpenzimi për trajnim 100000 lekë. Trajnimi do të bëhet nga specialistë shoqate bletërritësish në Shkodër; në total shpenzimi është 600000 lekë.	
Rezultatet e pritshme	Zhvillimi dhe shumëllojshmëria e prodhimeve agroushqimore vendase, rritja e kushteve të punës, të ardhurat dhe fitimet, rritja dhe përmirësimi cilësor i prodhimit në këtë sektor	
Interesi publik Interesi privat	Të ardhura më të mëdha për bashkinë Mundësi të ardhurash, fitimi dhe punësimi për sipërmarrjet e këtij sektori	
Vlera e projektit	Shpenzimi total është 600 000 lekë	
Burime financimi	Bashkia, sipërmarrjet vendase	
Projekte të ngjashme		
Institucione që lëshojnë lejet dhe licencat e nevojshme	Ministria e Bujqësisë, Zhvillimit Rural dhe Administrimit të Ujërave	
Prioriteti	Afatmesëm – Afatgjatë Raporte me Axhendën e OKB-së 2030 Objektivi 12. Garantimi i modeleve të qëndrueshme për prodhimin dhe konsumin	

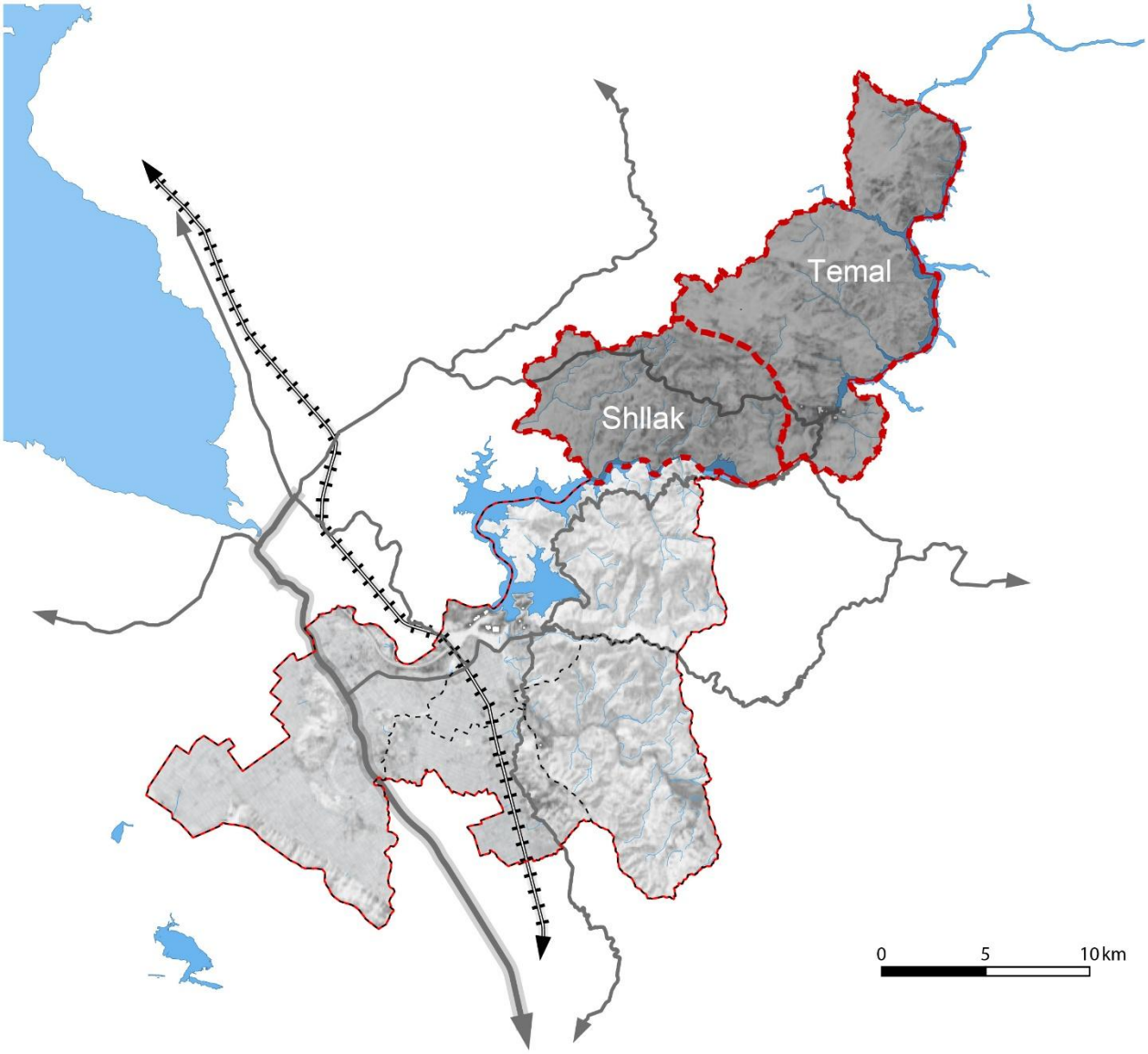

5.2.9 Park bletësh në Shllak dhe Temal

6	**OBJEKTIVI**	**ENERGJIA**
6.1	**PROGRAMI**	**ZHVILLIMI I PRODHIMIT TË ENERGJISË NGA BURIME TË RINOVUESHME**
6.1.1	**EMËRTIMI I PROJEKTIT**	**ZHVILLIMI I IMPIANTEVE PËR PRODHIMIN E ENERGJISË FOTOVOLTAIKE**
Përshkrimi i projektit		Plani parashikon zhvillimin e iniciativave publike dhe private, edhe përmes tenderit publik për t'i dhënë privatëve me koncesion tokat publike apo pronat shtetërore në gjendje të degraduar dhe që janë jashtë përdorimit, për ndërtimin e impianteve për prodhimin e energjisë nga burime fotovoltaike me përmasa të vogla, të mesme dhe të mëdha për t'u vendosur përkatësisht në strukturat dhe / ose ndërtesat publike dhe private, zona industriale jashtë funksionit, gurore joproduktive, depozitimet e mbetjeve të ngurta urbane dhe zona që rezultojnë jo të përdorshme për bujqësi, në përputhje me cilësi të peizazhit të konteksteve lokale dhe funksioneve bujqësore të mundshme dhe ekzistuese.
Rezultatet e pritshme		Përmirësimi i furnizimit me energji të objekteve publike (shkolla, ndërtesave qeveritare) dhe private (ndërtesa civile dhe rezidenciale); reduktimi i prodhimit të CO2 për prodhimin e energjisë; reduktimin e ndotjes së mjedisit dhe konsumit të burimeve jo të rinovueshme.
Interesa publike Interesa private		Ulja e shpenzimeve të administratës publike, duke hequr kosto të energjisë nga ana e bizneseve dhe familjeve
Vlera e projektit		Për tu vlerësuar.
Burime të mundshme financimi		Bashkia, sektori privat, financimi i projektit, sektori bankar.
Projekte të ngjashme		**Skema e funksionimit të centraleve fotovoltaike** 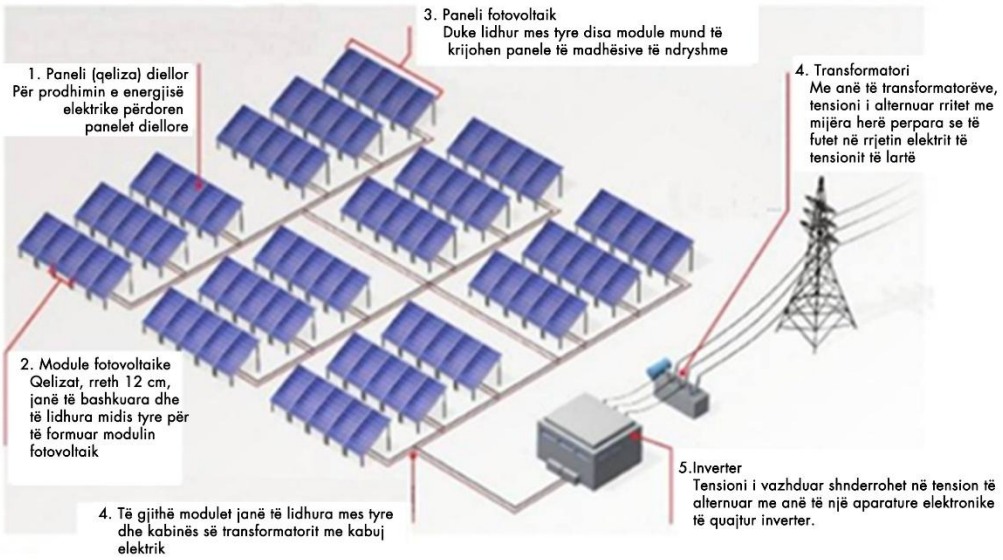 http://www.eraenergie.com/portfolio/centrale-fotovoltaica-99881-kwp/
Institucione që lëshojnë lejet dhe licencat e nevojshme		Ministria e Transportit dhe Infrastrukturës Ministria e Energjetikës Ministria Mjedisit
Prioriteti		Terma afatmesëm-afatgjatë Raporte me Axhendën OKB 2030 Objektivi 11. Arritja e qyteteve dhe vendbanimeve të njerëzve gjithëpërfshirëse, të sigurta, jetëgjatë dhe të qëndrueshme Objektivi 12. Garantimi i modeleve të qëndrueshme të prodhimit dhe konsumit.

6	**OBJEKTIVI**	**ENERGJIA**
6.1	**PROGRAMI**	**ZHVILLIMI I PRODHIMIT TË ENERGJISË NGA BURIME TË RINOVUESHME**
6.1.2	**EMËRTIMI I PROJEKTIT**	**ZHVILLIMI I IMPIANTEVE PËR PRODHIMIN E ENERGJISË SË BIOMASËS**
Përshkrimi i projektit	Plani parashikon zhvillimin e iniciativave private dhe publike për realizimin e impianteve të prodhimit të energjisë elektrike nga biomasa e mbetjeve të prodhimit bujqësor, ose nga mbetjet prej fermave intensive (biogazi). Këto impiante do të jenë të lokalizuara në afërsi të njësive të prodhimit bujqësor dhe / ose industrial, duke parashikuar edhe shkëmbimin në vend dmth. pa hyrje të energjisë në rrjetin kombëtar.	
Rezultatet e pritshme Risultati attesi	Përmirësimi i efikasitetit dhe pavarësisë energjetike të kompanive të sektorit të bujqësisë dhe blegtorisë	
Interesa publike Interesa private	Reduktimi i kostos së furnizimit me energji të bizneseve të sektorit primar	
Vlera e projektit	Për tu vlerësuar.	
Burime të mundshme financimi	Bashkia, bizneset e sektorit, sektori bankar	
Projekte të ngjashme	 www.regione.piemonte.it/energia/dwd/buonePratiche/buonePratiche_024.pdf	
Institucione që lëshojnë lejet dhe licencat e nevojshme	Ministria e Transportit dhe Infrastrukturës Ministria e Energjetikës Ministria Mjedisit	
Prioriteti	Terma afatmesëm-afatgjatë Raporte me Axhendën OKB 2030 Objektivi 11. Arritja e qyteteve dhe vendbanimeve të njerëzve gjithëpërfshirëse, të sigurta, jetëgjatë dhe të qëndrueshme Objektivi 12. Garantimi i modeleve të qëndrueshme të prodhimit dhe konsumit	

6	OBJEKTIVI	ENERGJIA
6.2	PROGRAMI	DIFERENCIMI I PRODHIMIT TË ENERGJISË
6.2.1	EMËRTIMI I PROJEKTIT	MODERNIZIM I LANDFILLIT TË BUSHATIT NËPËRMJET NDËRHYRJEVE PËR RIPËRDORIMIN, RICIKLIMIN, PRODHIMIN E BIOGAZIT DHE PYLLËZIMIN E KURORËS

Përshkrimi i projektit	Projekti parashikon ndërtimin e centraleve me biogaz për prodhimin e energjisë elektrike përmes tretjes anaerobe dhe kompostimin e mbetjeve të ngurta organike dhe të biomasës, që kur kombinohen me mbledhjen e diferencuar të mbetjeve të ngurta urbane do të sillnin një kontribut të rëndësishëm në arritjen e objektivave të Protokollit të Kiotos.
Rezultatet e pritshme	Përmirësimi i efikasitetit dhe pavarësisë energjetike të kompanive të sektorit të bujqësisë dhe blegtorisë
Interesa publike Interesa private	Reduktimi i kostos së furnizimit me energji të bizneseve të sektorit primar
Vlera e projektit	Për tu vlerësuar.
Burime të mundshme financimi	Bashkia, bizneset e sektorit, sektori bankar
Projekte të ngjashme	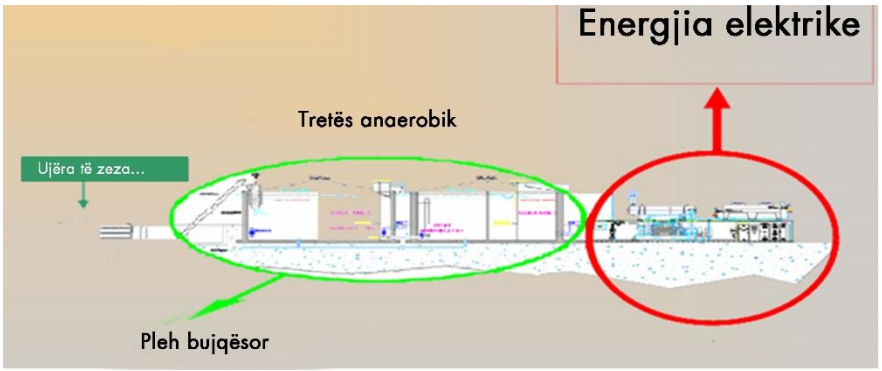 www.itctannoia.gov.it/FileJoomla/mat_ruvo/energia.pps http://www.centraledimanfredonia.it/impianto.html
Institucione që lëshojnë lejet dhe licencat e nevojshme	Ministria e Transportit dhe Infrastrukturës Ministria Mjedisit
Prioritete	Terma afatmesëm-afatgjatë Raporte me Axhendën ONU 2030 Objektivi 11. Arritja e qyteteve dhe vendbanimeve të njerëzve gjithëpërfshirëse, të sigurta, jetëgjatë dhe të qëndrueshme Objektivi 12. Garantimi i modeleve të qëndrueshme të prodhimit dhe konsumit

6	OBJEKTIVI	ENERGJIA
6.2	PROGRAMI	DIFERENCIMI I PRODHIMIT TË ENERGJISË
6.2.2	EMËRTIMI I PROJEKTIT	PROGRAM PËR NXITJEN E REALIZIMIT TË IMPIANTEVE PËR VETËKONSUM ENERGJETIK
Përshkrimi i projektit	Plani parashikon zbatimin e një programi për nxitjen e rritjes së efiçencës energjetike te objekteve te pasurisë publike dhe atyre te ndërmarrjeve bujqësore dhe industriale si dhe të vetëkonsumit të atyre vendbanimeve dhe vendprodhimeve qe gjenden në zona të vështira për t'u arritur nga infrastruktura. Ky program i bashkuar me teknologjinë e akumulatorëve të energjisë (bateritë litium) mund të lejojë komunitetet qe të bëhet te vetëmjaftueshme në sajë të teknologjive për "magazinimin" dhe menaxhimin e prodhimit dhe kërkesës së ndryshueshme për energji elektrike.	
Rezultatet e pritshme	Përmirësimi i efikasitetit dhe pavarësisë energjetike të kompanive të sektorit të bujqësisë dhe blegtorisë	
Interesa publike Interesa private	Reduktimi i kostos së furnizimit me energji të bizneseve të sektorit primar	
Vlera e projektit	Për tu vlerësuar.	
Burime të mundshme financimi	Bashkia, bizneset e sektorit, sektori bankar	
Projekte të ngjashme	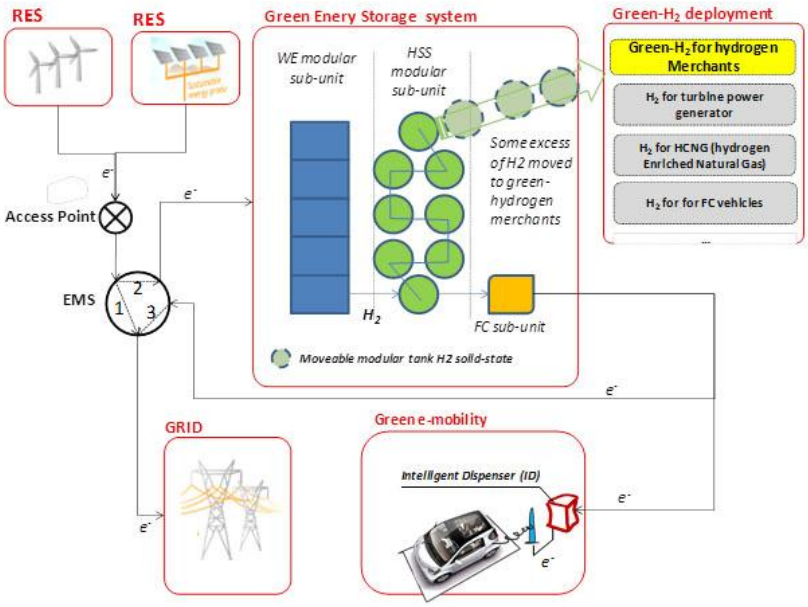 http://www.ingridproject.eu/index.php?option=com_content&view=article&id=28&Itemid=199	
Institucione që lëshojnë lejet dhe licencat e nevojshme	Ministria Mjedisit	
Prioritete	Terma afatmesëm-afatgjatë Raporte me Axhendën ONU 2030 Objektivi 11. Arritja e qyteteve dhe vendbanimeve të njerëzve gjithëpërfshirëse, të sigurta, jetëgjatë dhe të qëndrueshme Objektivi 12. Garantimi i modeleve të qëndrueshme të prodhimit dhe konsumit	

Axhenda 2030:

Axhenda 2030 për zhvilliminm e qëndrueshëm është një program veprimi për njerzit planet dhe begatinë e nënshkruar në shtator 2015 nga qeveritë e 193 vendeve anëtare të OKB-së. Ajo përfshin 17 objektiva për zhvillim të qëndrueshëm – Objektivat e zhvillimit të qëndrueshëm - në një program të madh të veprimit për një total prej 169 'synime' ose pika. Nisja zyrtare e Objektivave për Zhvillim të Qëndrueshëm përkoi me fillimin e vitit 2016, duke drejtuar botën në rrugën përpara gjatë 15 viteve të ardhshme: vendet, në fakt, janë zotuar për ti arritur deri në vitin 2030.

Objektivat për zhvillimin ndjekin objektivat e zhvillimit të mijëvjeçarit (Millennium Development Goals) që i paraprinë atyre, dhe janë objektiva të përbashkëta të një sërë çështjesh të rëndësishme për zhvillim: luftën kundër varfërisë, fundin e urisë dhe ndryshimeve e klimatike, për të përmendur vetëm disa. "Objektivat e përbashkëta" do të thotë se ato zbatohen në të gjitha vendet dhe të gjithë individët: askush nuk është i përjashtuar, as nuk duhet të lihet prapa në rrugën e nevojshme për të çuar botën në rrugë të qëndrueshme. (http://www.unric.org/it/images/Agenda_2030_ITA.pdf)

Objektivat e zhvillimit të qëndrueshëm:

Objektivi 1: Dhënia fund e varfërisë në të gjitha format e saj;

Objektivi 2: Dhënia fund e urisë, arritja e sigurisë ushqimore dhe ushqimi i përmirësuar dhe përmirësimi i promovimi i bujqësisë së qëndrueshme;

Objektivi 3: Sigurimi i jetës së shëndetshme dhe promovimi i mirëqenies për të gjithë në të gjitha moshat;

Objektivi 4: Sigurimi i arsimit cilësor gjithëpërfshirës dhe të barabartë si dhe promovimi i mundësive të nxënit gjatë gjithë jetës për të gjithë;

Objektivi 5: Arritja e barazisë gjinore dhe emancipimi i grave dhe vajzave.

Objektivi 6: Sigurimi i disponueshmërisë dhe menaxhimit të qëndrueshëm të ujit dhe kanalizimeve për të gjithë;

Objektivi 7: Sigurimi i aksesit për energji të përballueshme, të besueshme, të qëndrueshme dhe moderne për të gjithë;

Objektivi 8. Nxitja e një rritje ekonomike jetëgjatë, gjithëpërfshirëse dhe të qëndrueshme, një punësim i plotë e produktiv dhe një punë të denjë për të gjithë.

Objektivi 9: Ndërtimi i një infrastrukture elastike dhe promovimi i risive dhe një industrializim i drejtë, i përgjegjshëm dhe i qëndrueshëm.

Objektivi 10. Zvogëlimi i pabarazisë brenda dhe ndërmjet kombetve.

Objektivi 11: Bërja e qyteteve dhe e vendbanimeve njerëzore gjithëpërfshirës, të sigurte, jetëgjatë dhe të qëndrueshëm

Objektivi 12: Të garantohet modele të qëndrueshëm prodhimi dhe konsumi.

Objektivi 13: Marrja e veprime urgjente për të luftuar ndryshimet klimatike dhe ndikimin e saj;

Objektivi 14: Konservimi dhe përdorimi i qëndrueshëm i oqeaneve, deteve dhe burimeve detare për zhvillim të qëndrueshëm

Objektivi 15: Mbrojtja, rivendosja dhe promovimi i përdorimit të qëndrueshëm të ekosistemeve tokësore, menaxhimi i qëndrueshme i pyjeve, luftimi i thatësirës, ndalimi i përmbytjes e degradimin të tokës dhe ndalimi i humbjes së biodiversitetit;

Objektivi 16: Promovimi i shoqërive paqësore dhe gjithëpërfshirëse për zhvillim të qëndrueshëm, ofrimi i qasjes në drejtësi për të gjithë dhe ndërtimi i institucioneve efektive, të përgjegjshme dhe gjithëpërfshirëse në të gjitha nivelet;

Objektivi 17: Forcimi i mjeteve të zbatimit dhe rivitalizimit të partneritetit global për zhvillim të qëndrueshëm.