

**PLANI I PËRGJITHSHËM VENDOR I BASHKISË VAU-DEJËS**  
HARTA E SISTEMEVE BAZË

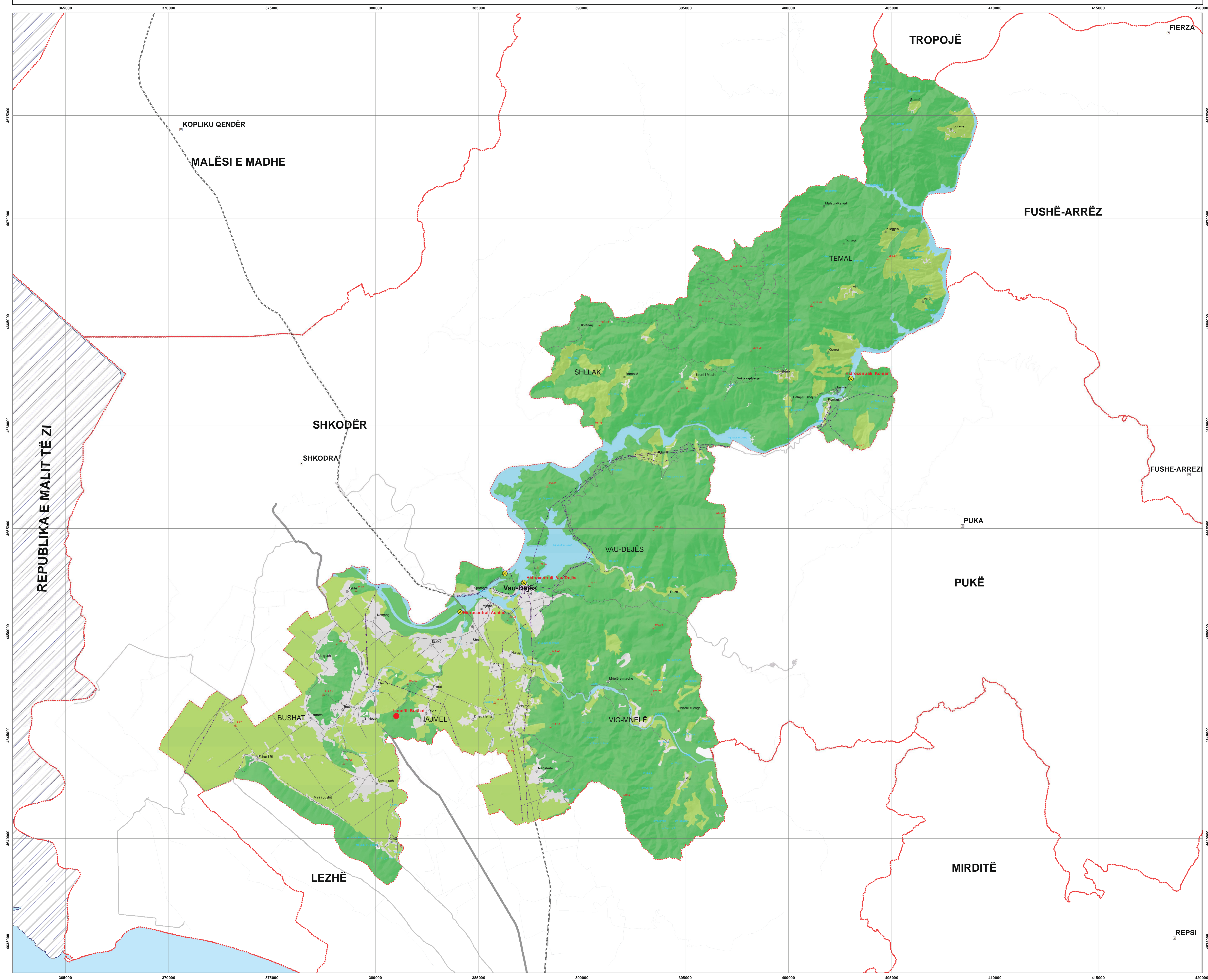

**Legjendë**

- SISTEME BAZË**  
Kategoria
- UB - Sistem Urban
  - B - Sistem Bujqësor
  - IN - Sistem Infrastrukturor
  - N - Sistem Natyror
  - U - Sistem Ujor
- ADMINISTRATIVE**
- Fshat
  - Qytet
  - Vau-Dejës Kufi Bashkie
  - Kufi njësie administrative
- Të Tjera**
- Landfill
  - Hidrocentrale
  - Rrjeti Gjeodezik
  - Linja Elektrike



PLANI I PËRGJITHSHËM VENDOR I BASHKISË VAU-DEJËS

EMËRTIMI I FLETËS:

HARTA E SISTEMEVE BAZË

DATA	SHKALLA 1:50,000	NR. I FLETËS UR-21	NR. I KOPJEVE 01/06
------	---------------------	-----------------------	------------------------

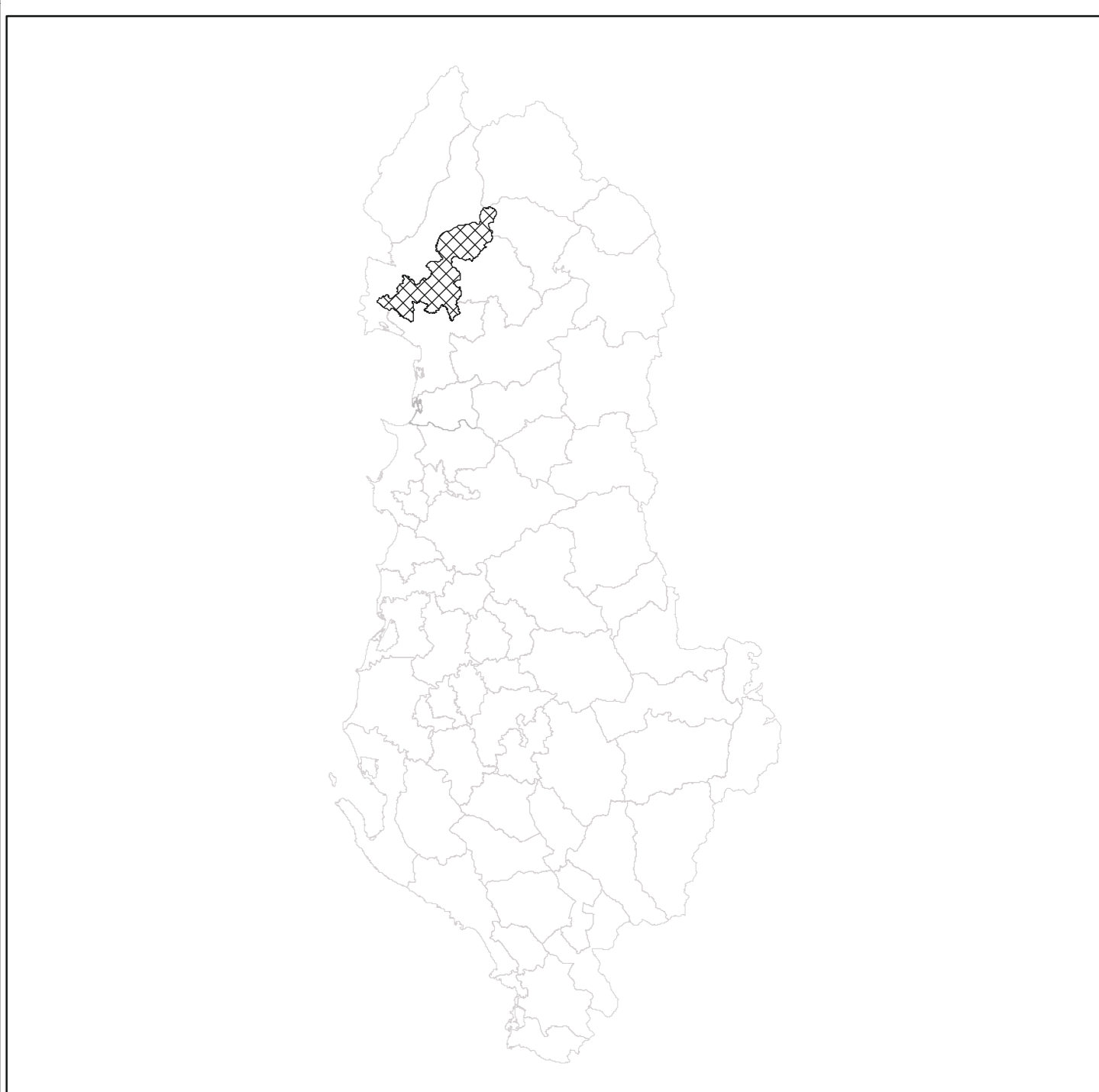

MIRATUAR ME VENDIMIN E KKT-së Nr. \_\_\_ Datë \_\_\_/\_\_\_/\_\_\_

DPKZHT	Indrit Gradeci	
Studio Projektuese:	UTS-01 shpk	N. 5737/3
Përfaqësuesi Ligjor	Markel Baballëku	
Udhëheqës ekipi (Planifikues Urban)	Roberto Mascarucci	N.62
Planifikues Urban	Klaud Manehasa	A.0193/3
Inxhinier Transporti	Mehmet Kruja	K.0760/3
Inxhinier Gjeologjiko-Inxhinierik dhe Hidrogeologjik	Shyqyri Allaj	GJ.0498
Inxhinier Mjedisi	Alfred Lako	LN-7564
Ekspert Agronom	Rudolf Rasha	
Inxhinier Hidroteknik	Alfred Lako	K.1396/1
Inxhinier Elektrik	Arjan Shyti	E.1126/1
Ekspert GIS	Antonio Demalo	
Ekspert Ligjor	Majinda Shehu	

**PLANI I PËRGJITHSHËM VENDOR I BASHKISË VAU-DEJËS**  
HARTA E TOKAVE BUJQËSORE

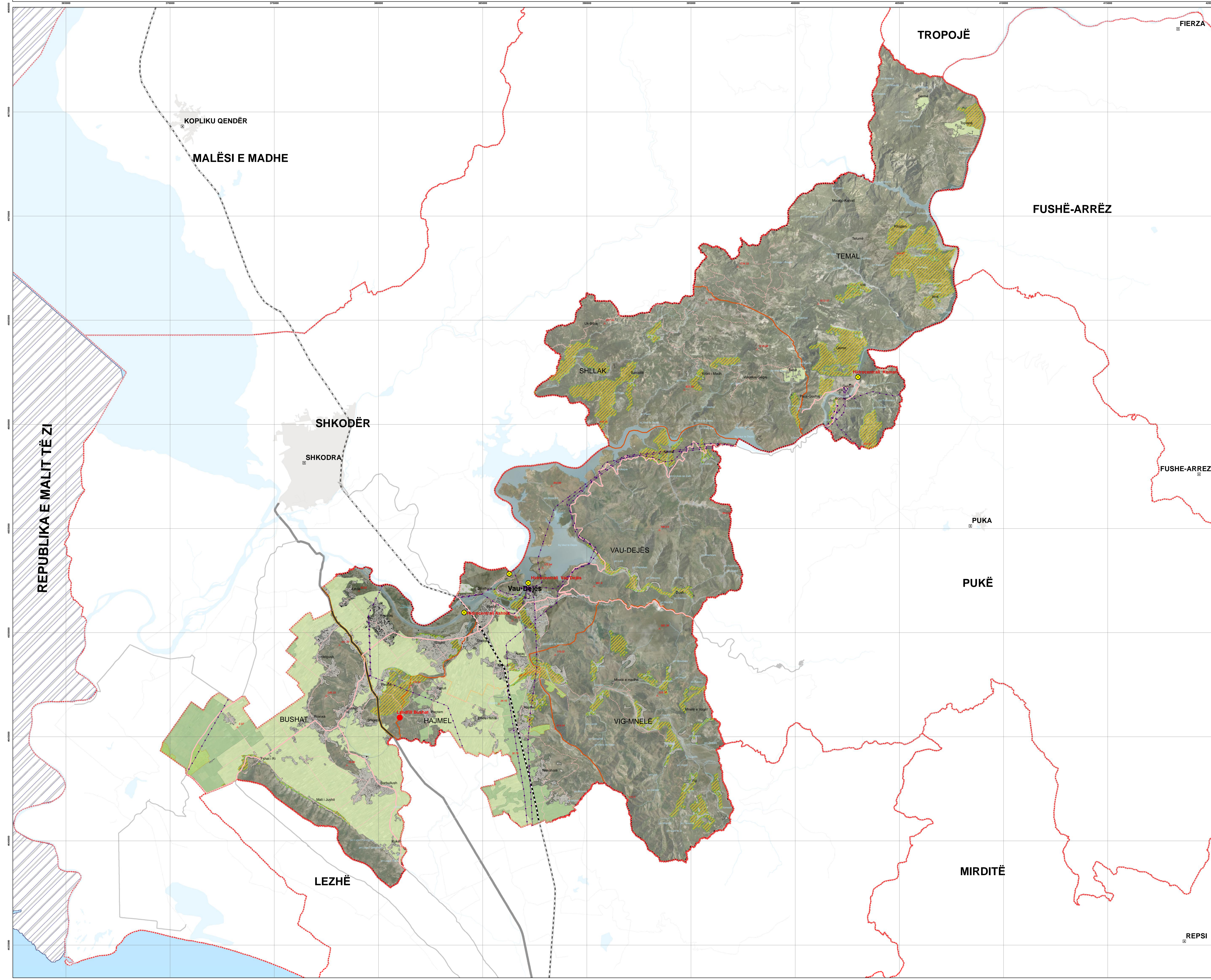

**Legjendë**

**SISTEMI BUJQËSOR**

- LLOJI**
- Kullota
  - Modele kultivimi komplekse
  - Toka djerrë (të pauzitura)
  - Tokë bujqësore me bimësi natyrore të rëndësishme
  - Ullishte

**ADMINISTRATIVE**

- Fshat
- Qytet
- Vau-Dejës Kufi Bashkie
- Kufi njësie administrative

**Hidrografia**

- Liqen
- Lumenj
- Përrenj
- Kanal

**Të Tjera**

- Landfill
- Hidrocentrale
- Rrjeti Gjeodezik
- Linja Elektrike
- Zona Urbane



**PLANI I PËRGJITHSHËM VENDOR I BASHKISË VAU-DEJËS**

**EMËRTIMI I FLETËS:**

HARTA E TOKAVE BUJQËSORE

DATA	SHKALLA 1:60.000	NR. I FLETËS UR-22	NR. I KOPJEVE 0106
------	---------------------	-----------------------	-----------------------

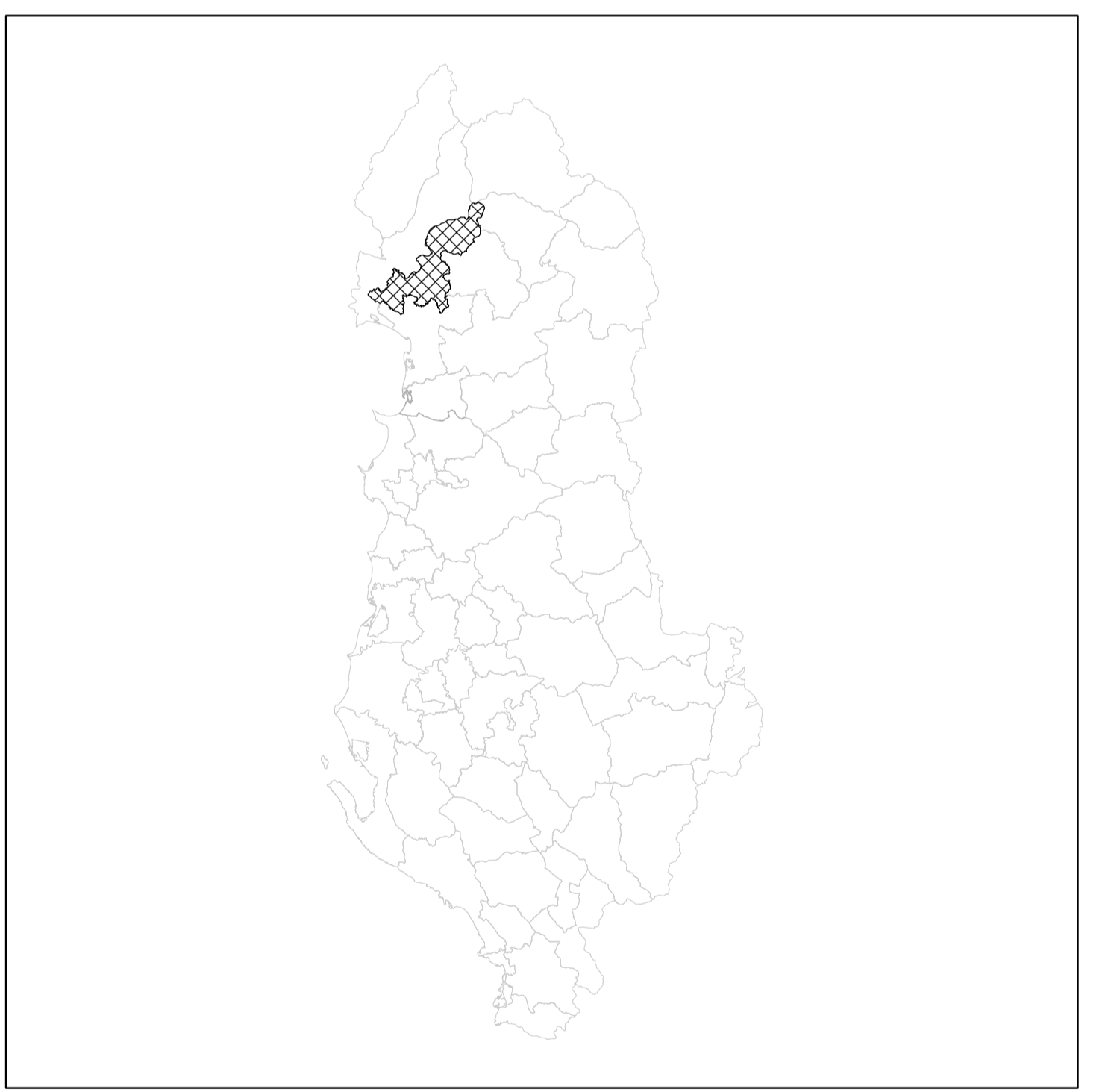

MIRATUAR ME VENDIMIN E KKT-së Nr. \_\_\_ Datë \_\_\_/\_\_\_/\_\_\_

DPKZHT	Indrit Gradeci	
Studio Projektuese:	UTS-01 shpk	N. 5737/3
Përfaqësuesi Ligjor	Markel Baballëku	
Udhëheqës ekipi (Planifikues Urban)	Roberto Mascarucci	N.62
Planifikues Urban	Klaud Manehasa	A.0193/3
Inxhinier Transporti	Mehmet Kruja	K.0760/3
Inxhinier Gjeologjiko-Inxhinierik dhe Hidrogeologjik	Shyqyri Allaj	GJ.0498
Inxhinier Mjedisi	Alfred Lako	LN-7564
Ekspert Agronom	Rudolf Rasha	
Inxhinier Hidroteknik	Alfred Lako	K.1396/1
Inxhinier Elektrik	Arjan Shyti	E.1126/1
Ekspert GIS	Antonio Demalo	
Ekspert Ligjor	Majinda Shehu	

**PLANI I PËRGJITHSHËM VENDOR I BASHKISË VAU-DEJËS**  
HARTA E KATEGORIVE BAZË TË SISTEMIT URBAN

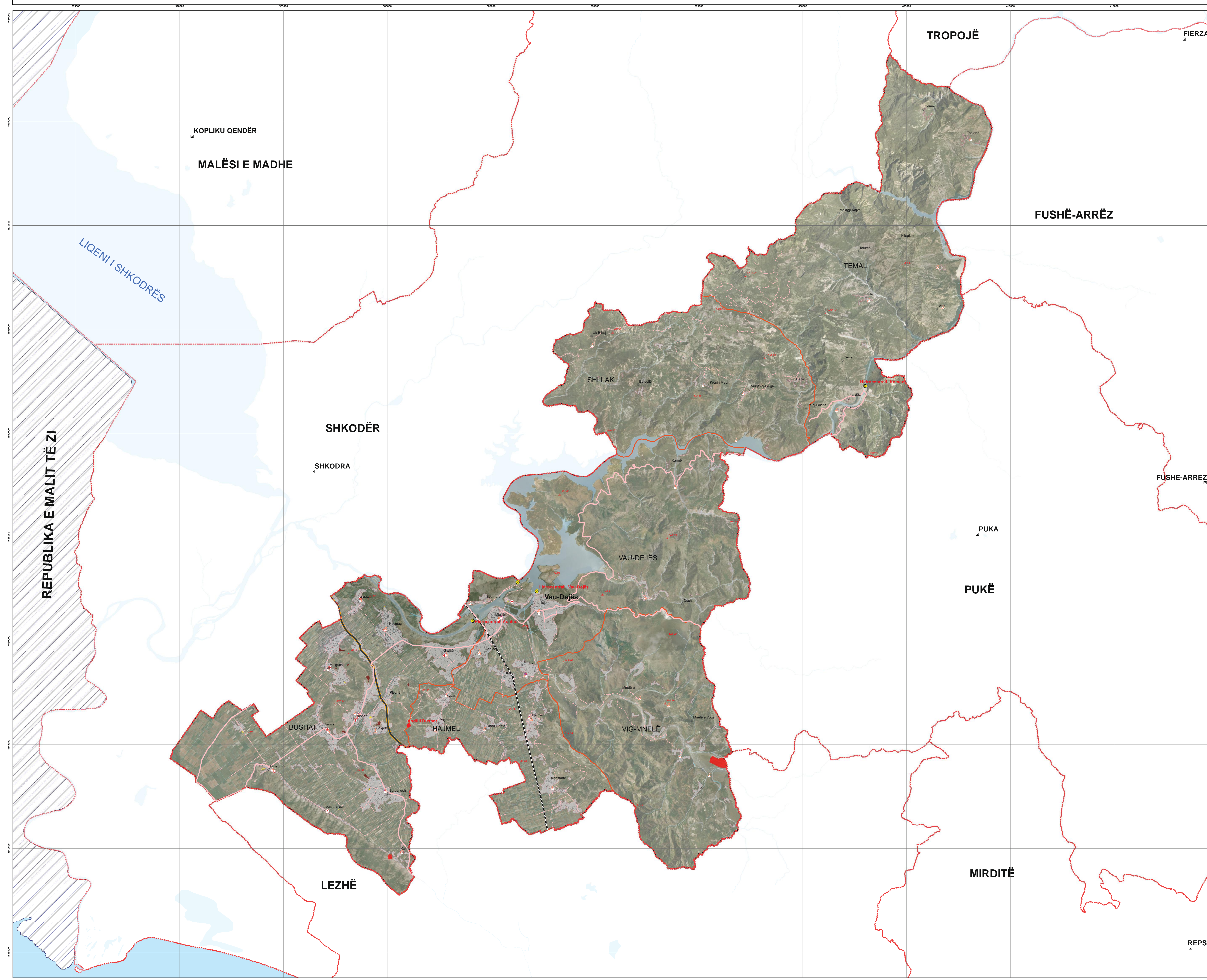

**Legjendë**

**SISTEMI URBAN**

- Kategori**
- A - Banim
  - AS - Arsime
  - IS - Institucione
  - M - Mon.Kulture + Historike
  - SH - Shëndetësi
  - V - Veçantë

**ADMINISTRATIVE**

- Fshat
- Qytet
- Kufiri i bashkisë
- Kufi njësie administrative

**Hidrografia**

- Liçen
- Lumenj
- Përrenj
- Kanal

**Të Tjera**

- Landfill
- Hidrocentrale
- OBJEKTE ARSIMORE
- QENDËR SHËNDETËSORE



**PLANI I PËRGJITHSHËM VENDOR I BASHKISË VAU-DEJËS**

**EMËRTIMI I FLETËS:**

HARTA E KATEGORIVE BAZË TË SISTEMIT URBAN

DATA	SHKALLA 1:60.000	NR. I FLETËS UR-23	NR. I KOPJEVE 01/06
------	---------------------	-----------------------	------------------------

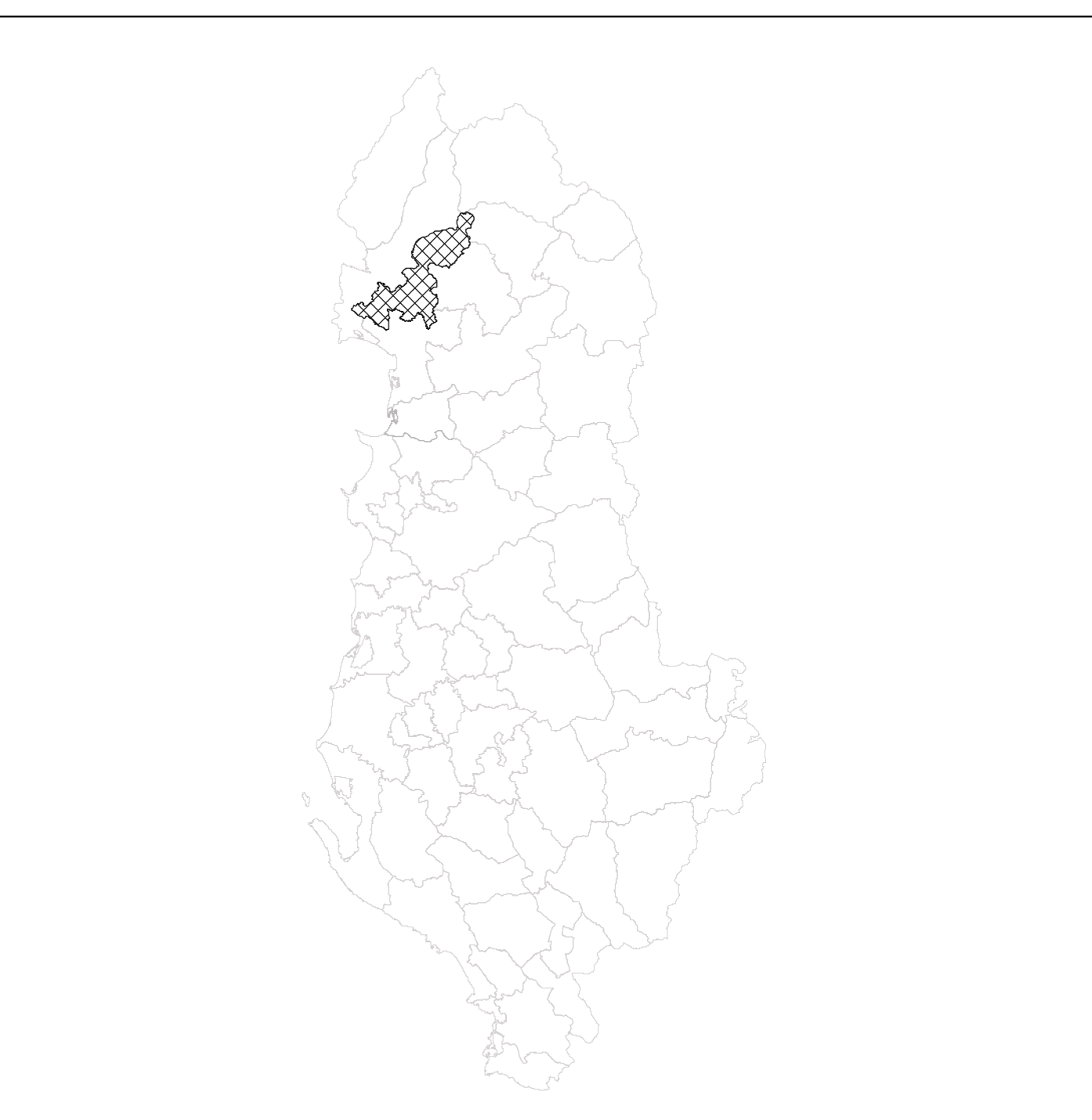

**MIRATUAR ME VENDIMIN E KKT-së Nr. \_\_\_ Datë \_\_\_/\_\_\_/\_\_\_**

DPKZHT	Indrit Gradeci	
Studio Projektuese:	UTS-01 shpk	N. 5737/3
Përfaqësuesi Ligjor	Markel Baballëku	
Udhëheqës ekipi (Planifikues Urban)	Roberto Mascarucci	N.62
Planifikues Urban	Klaud Manehasa	A.0193/3
Inxhinier Transporti	Mehmet Kruja	K.0760/3
Inxhinier Gjeologjiko-Inxhinierik dhe Hidrogeologjik	Shyqyri Allaj	GJ.0498
Inxhinier Mjedis	Alfred Lako	LN-7564
Ekspert Agronom	Rudolf Rasha	
Inxhinier Hidroteknik	Alfred Lako	K.1396/1
Inxhinier Elektrik	Arjan Shyti	E.1126/1
Ekspert GIS	Antonio Demalo	
Ekspert Ligjor	Majinda Shehu	

**PLANI I PËRGJITHSHËM VENDOR I BASHKISË VAU-DEJËS**  
**HARTA E LARTËSISË SË OBJEKTEVE**

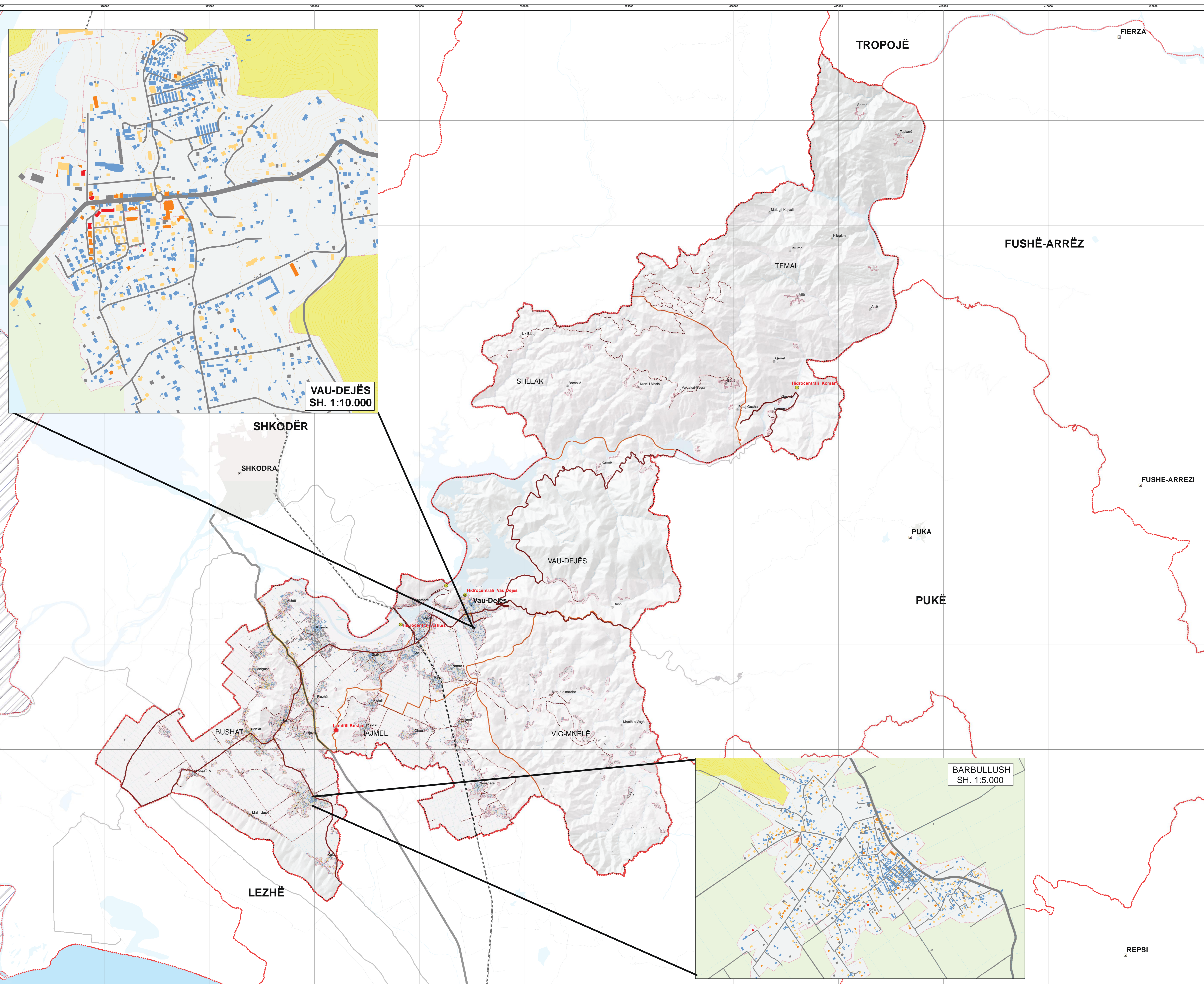

**Legjendë**

- Ndërtesat sipas numrit të kateve
- S'ka informacion
  - 1 Kat
  - 2 Kat
  - 3 Kat
  - 4 Kat

**ADMINISTRATIVE**

- Fshat
- Qytet
- Kufiri i bashkisë
- Kufi njësie administrative

**Hidrografia**

- Liqen
- Lumenj
- Përrenj
- Kanal

**Të Tjera**

- Landfill
- Hidrocentrale



PLANI I PËRGJITHSHËM VENDOR I BASHKISË VAU-DEJËS

EMËRTIMI I FLETËS:

HARTA E LARTËSISË SË OBJEKTEVE

DATA	SHKALLA 1:50.000	NR. I FLETËS UR-24	NR. I KOPJEVE 01/06
------	---------------------	-----------------------	------------------------

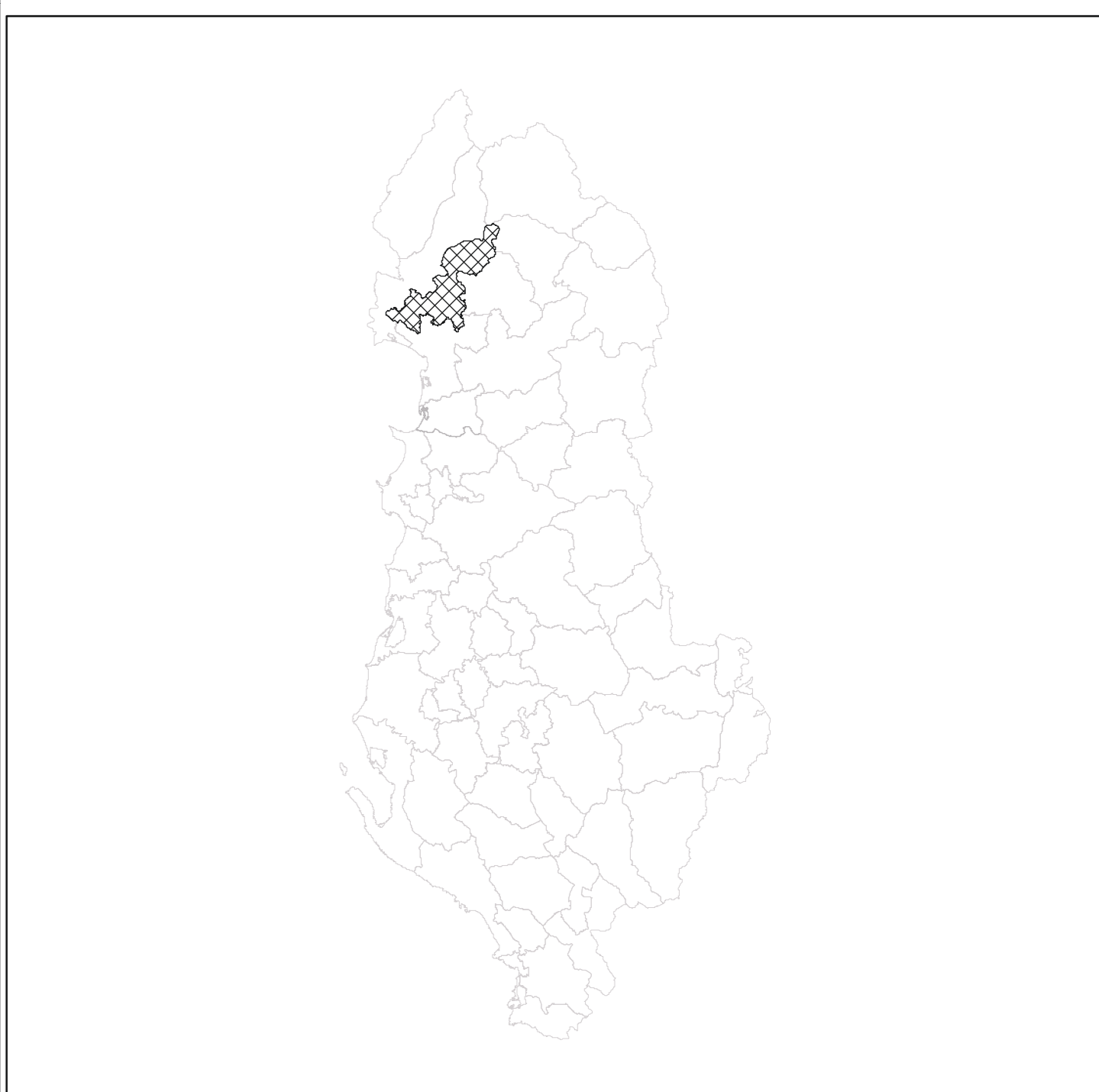

MIRATUAR ME VENDIMIN E KKT-së Nr. \_\_\_ Datë \_\_\_/\_\_\_/\_\_\_

DPKZHT	Indrit Gradeci	
Studio Projektuese:	UTS-01 shpk	N. 5737/3
Përfaqësuesi Ligjor	Markel Baballëku	
Udhëheqës ekipi (Planifikues Urban)	Roberto Mascarucci	N.62
Planifikues Urban	Klaud Manehasa	A.0193/3
Inxhinier Transporti	Mehmet Kruja	K.0760/3
Inxhinier Gjeologjiko-Inxhinierik dhe Hidrogeologjik	Shyqyri Allaj	GJ.0498
Inxhinier Mjedis	Alfred Lako	LN-7564
Ekspert Agronom	Rudolf Rasha	
Inxhinier Hidroteknik	Alfred Lako	K.1396/1
Inxhinier Elektrik	Arjan Shyti	E.1126/1
Ekspert GIS	Antonio Demalo	
Ekspert Ligjor	Majinda Shehu	

**PLANI I PËRGJITHSHËM VENDOR I BASHKISË VAU-DEJËS**  
**HARTA E INFRASTRUKTURËS RRUGORE**

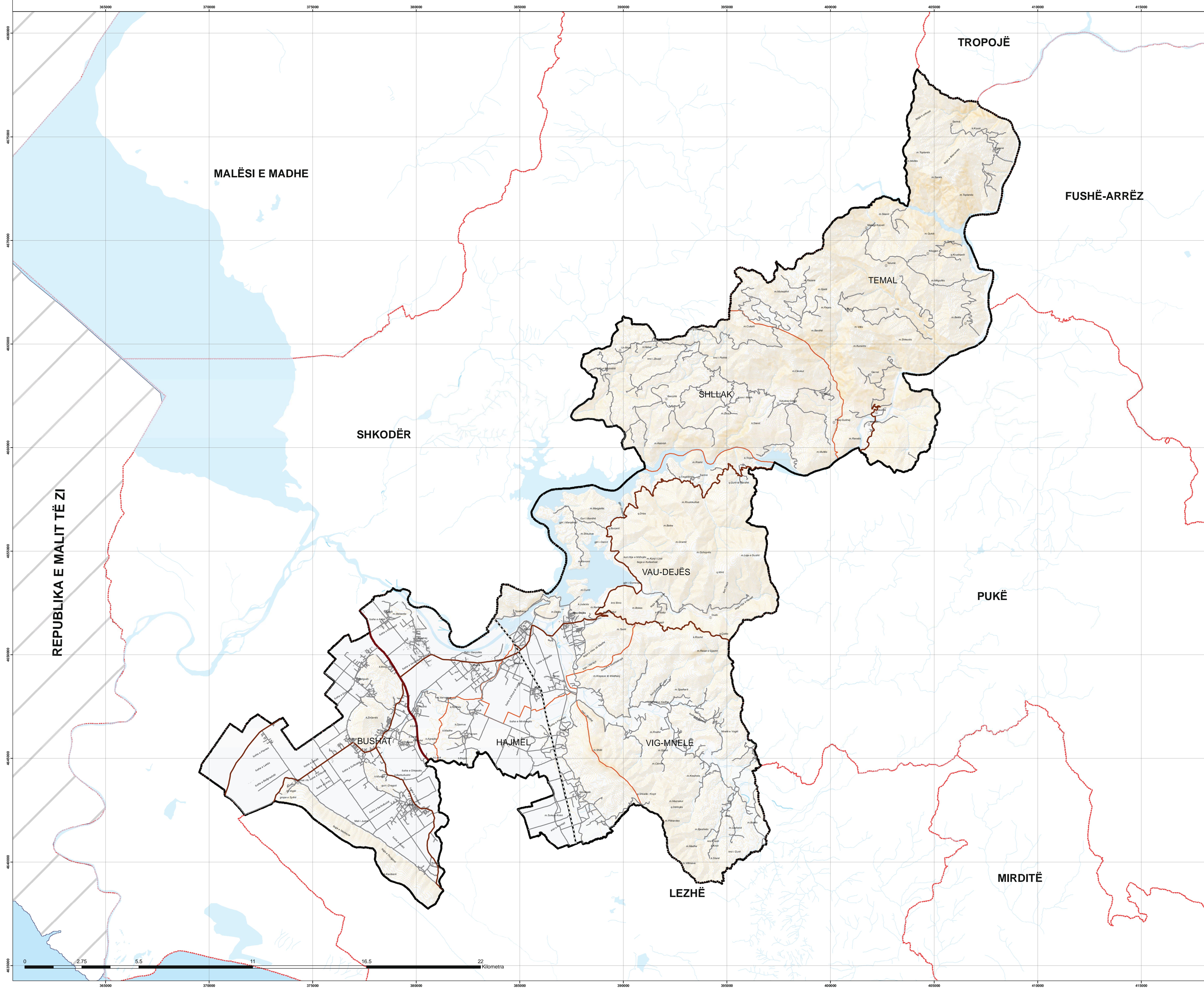

**Legjendë**

- Ndërtesë
- Qytet
- Fshat
- K.Zejanës* Toponimi
- Lumenj
- Përrenj
- Liqen
- Izoipse 25m
- Kufiri i bashkisë
- Njësi administrative
- Kufij administrativë
- Linjë hekurudhore

**Infrastruktura rrugore sipas gjerësisë**

- deri në 18 m
- deri në 9 m
- deri në 7m



PLANI I PËRGJITHSHËM VENDOR I BASHKISË VAU-DEJËS

**EMËRTIMI I FLETËS:**

HARTA E INFRASTRUKTURËS RRUGORE

DATA	SHKALLA 1:60,000	NR. I FLETËS UR-25	NR. I KOPJEVE 01/06
------	---------------------	-----------------------	------------------------

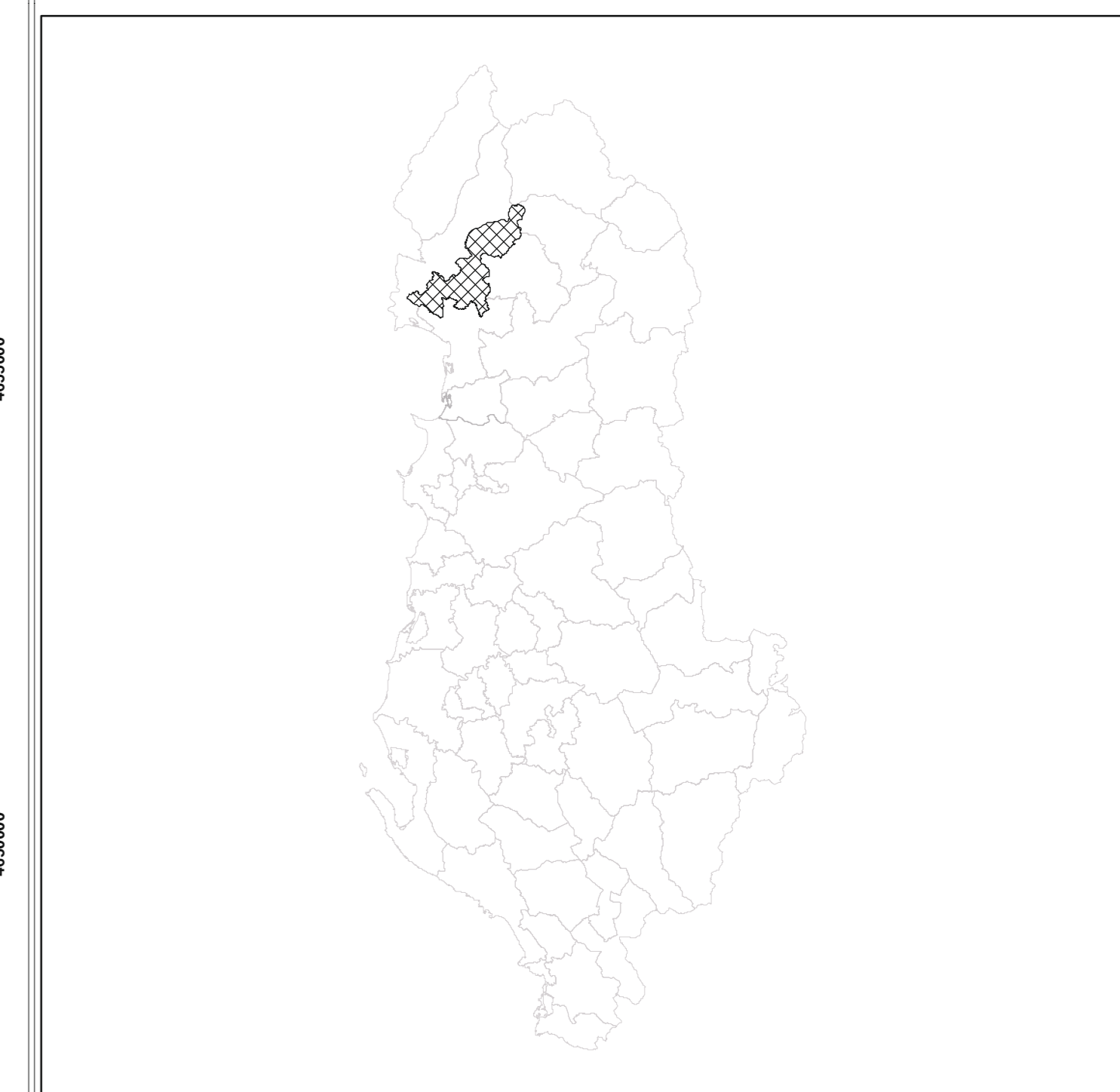

MIRATUAR ME VENDIMIN E KKT-së Nr. \_\_\_ Datë \_\_\_/\_\_\_/\_\_\_

DPKZHT	Indrit Gradeci	
Studio Projektuese:	UTS-01 shpk	N. 5737/3
Përfaqësuesi Ligjor	Markel Baballëku	
Udhëheqës ekipi (Planifikues Urban)	Roberto Mascarucci	N.62
Planifikues Urban	Klaud Manehasa	A.0193/3
Inxhinier Transporti	Mehmet Kruja	K.0760/3
Inxhinier Gjeologjiko-Inxhinierik dhe Hidrogeologjik	Shyqyri Allaj	GJ.0498
Inxhinier Mjedisë	Alfred Lako	LN-7564
Ekspert Agronom	Rudolf Rasha	
Inxhinier Hidroteknik	Alfred Lako	K.1396/1
Inxhinier Elektrik	Arjan Shyti	E.1126/1
Ekspert GIS	Antonio Demalo	
Ekspert Ligjor	Majinda Shehu	

**PLANI I PËRGJITHSHËM VENDOR I BASHKISË VAU-DEJËS**  
HARTA E TIPOLOGJISË HAPËSINORE

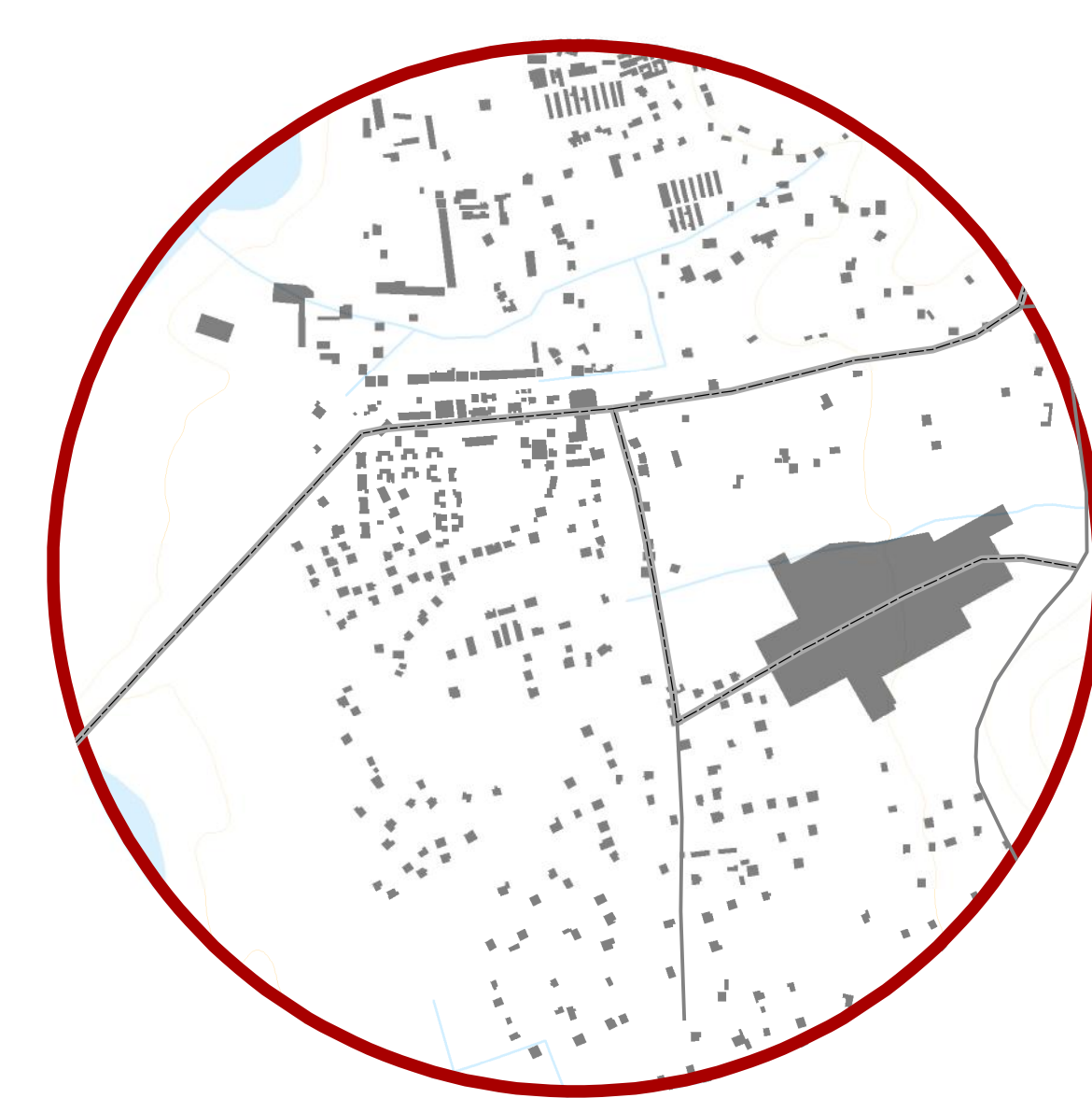
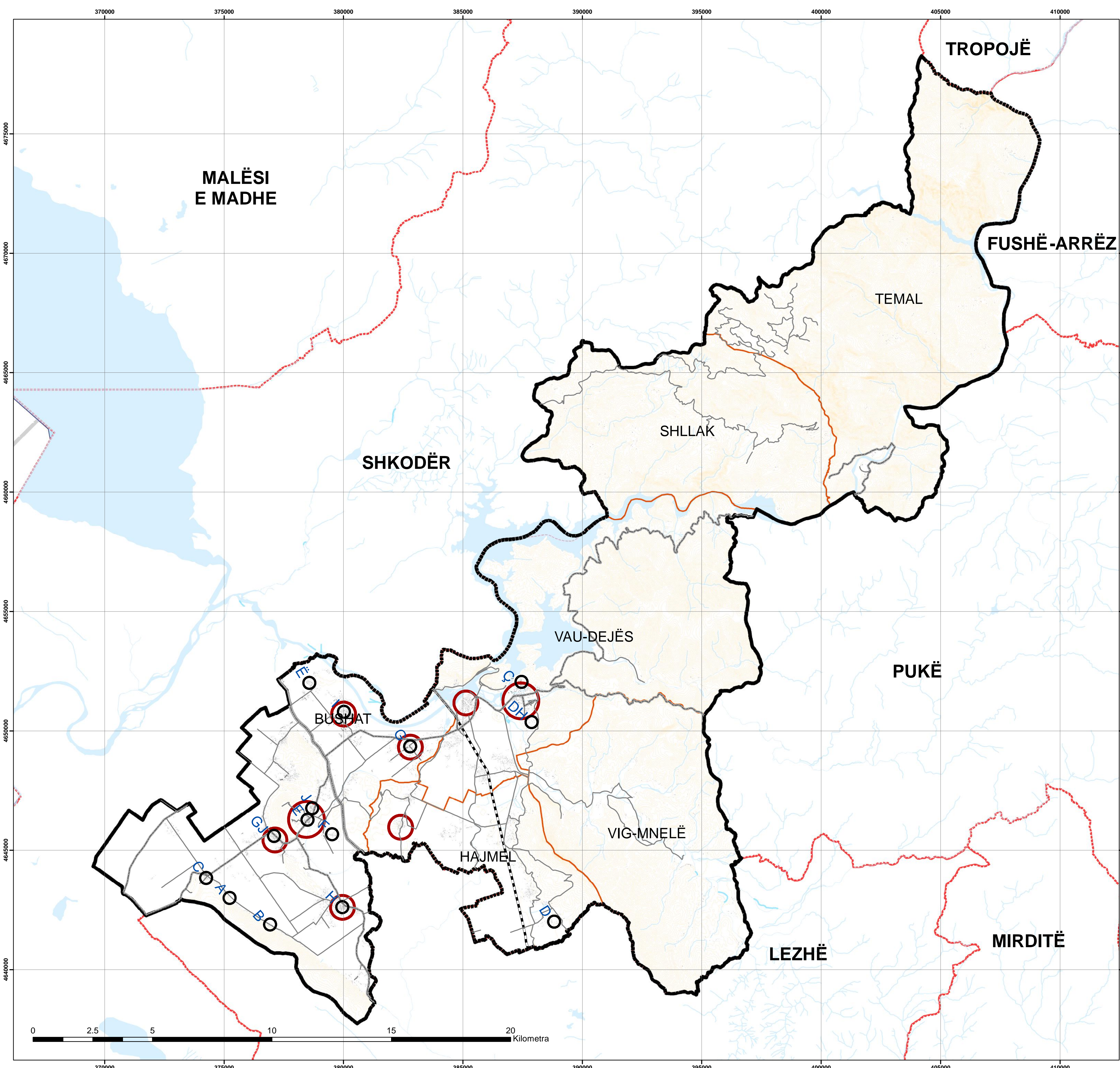

**Vau-Dejës**  
1:10,000



**Bushat**  
1:10,000



**Mjedë**  
1:10,000

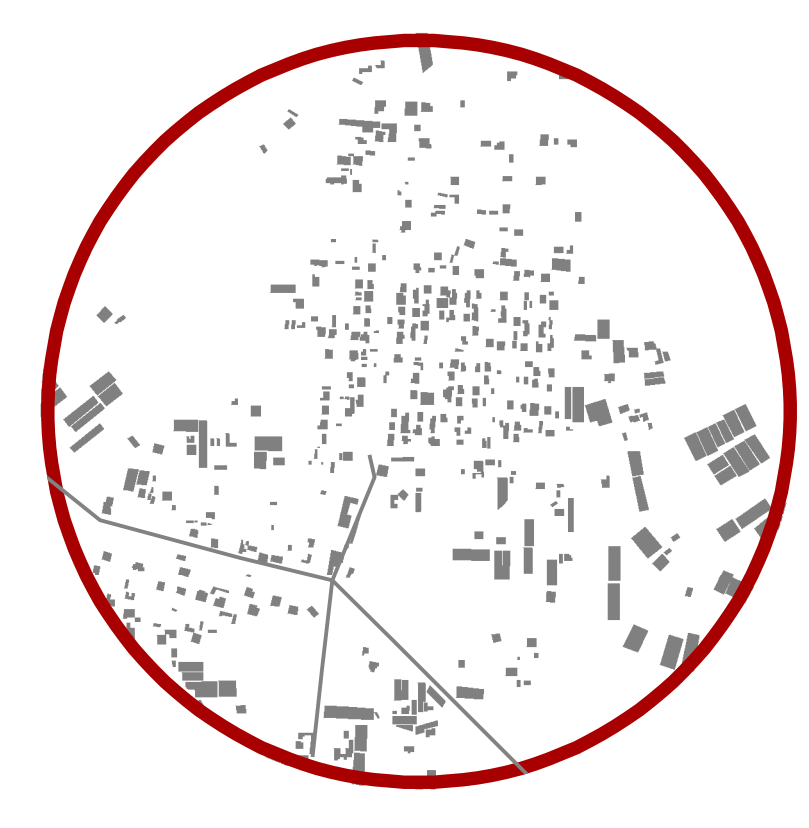

**Kosmaç**  
1:10,000

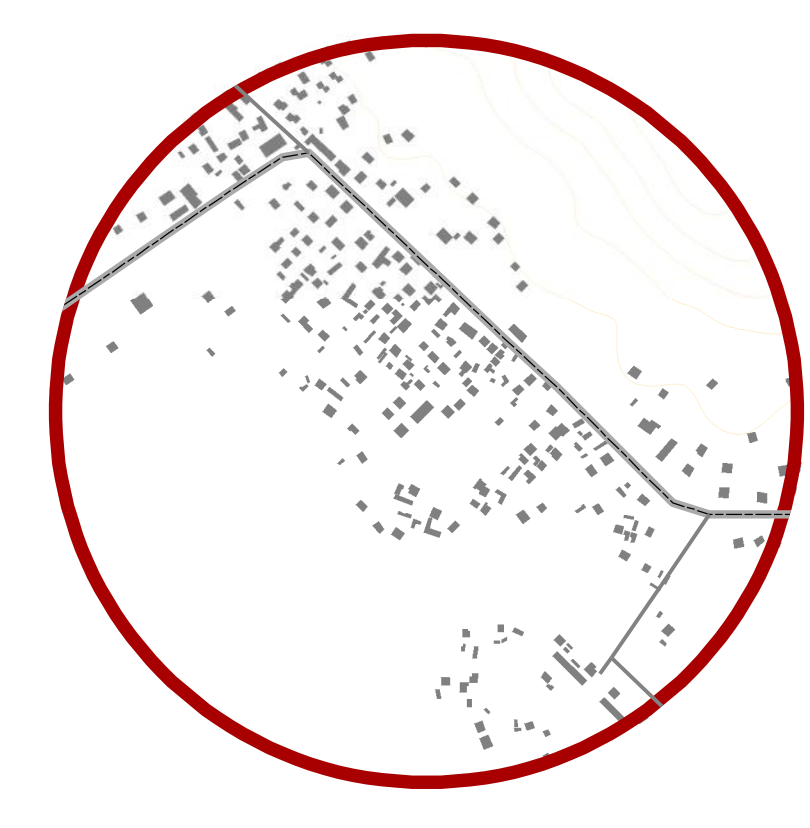

**Rranxa**  
1:10,000

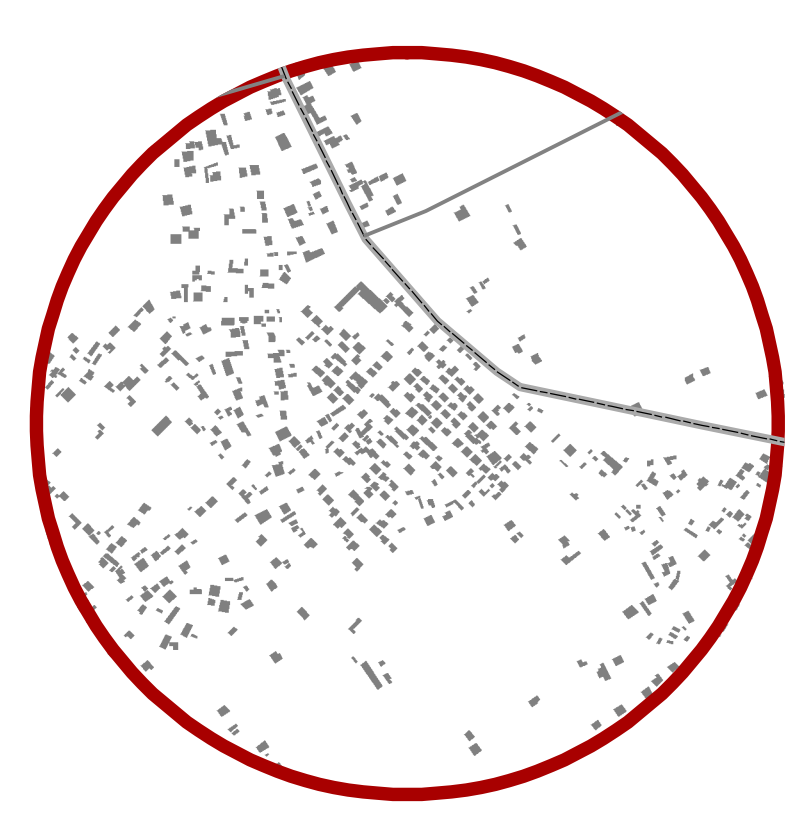

**Barbullush**  
1:10,000

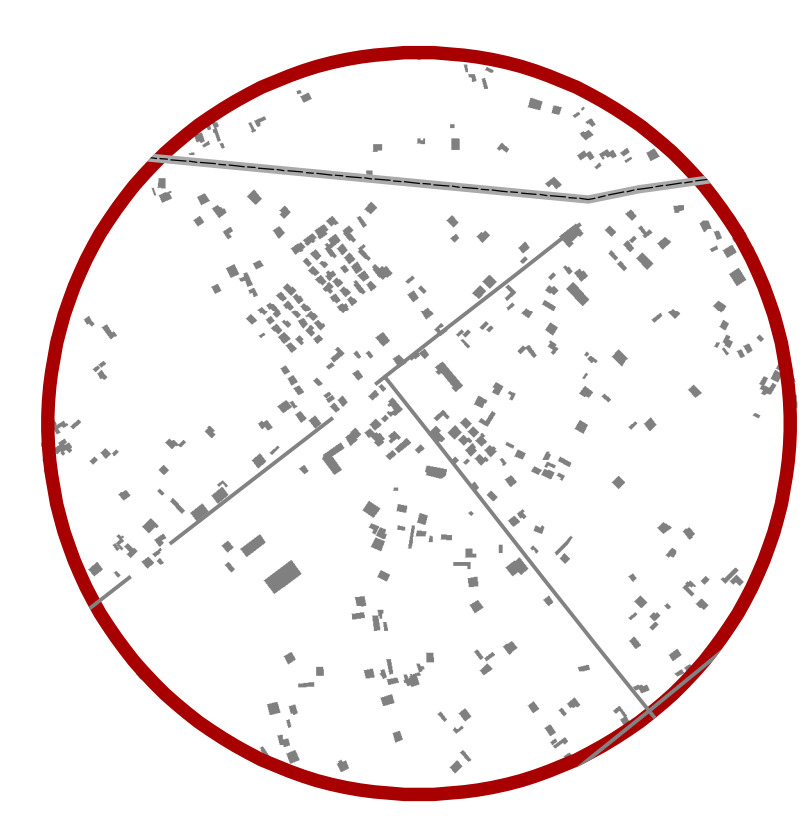

**Stajkë**  
1:10,000

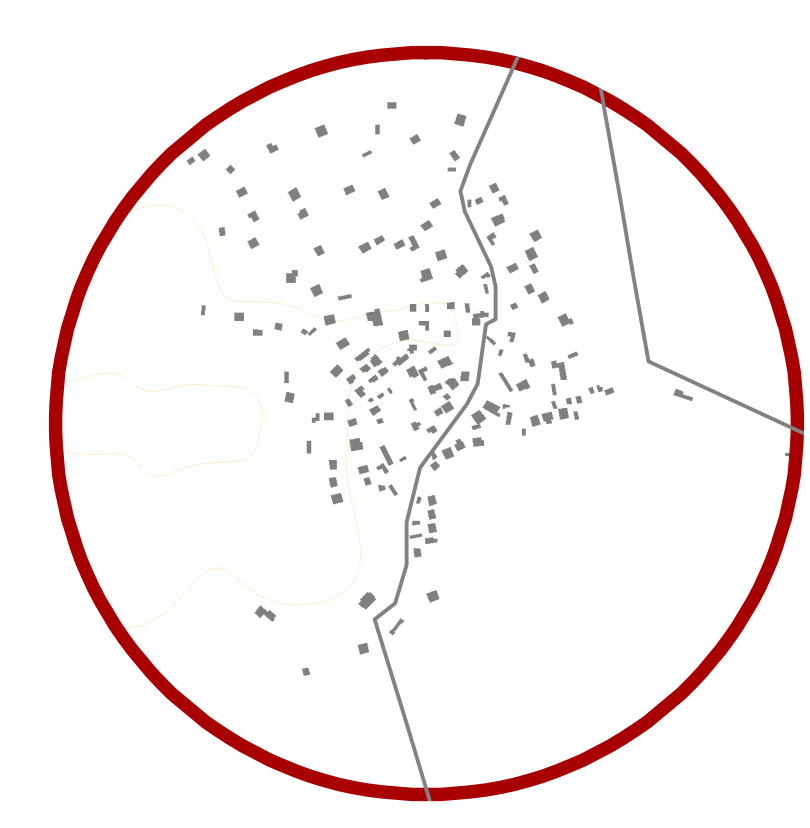

**Paçram**  
1:10,000

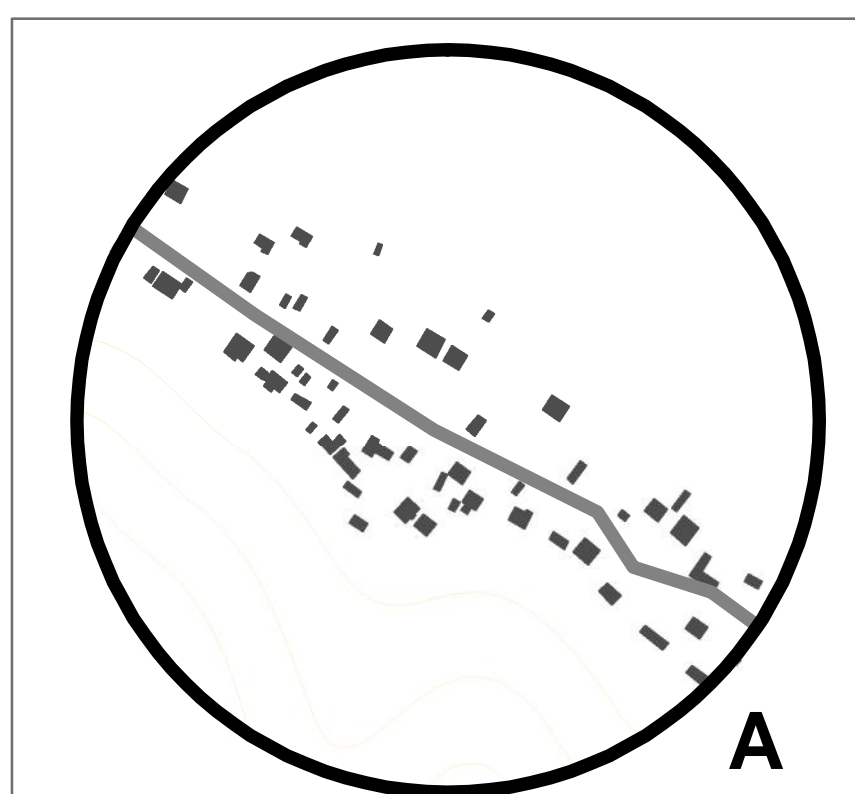

**A**

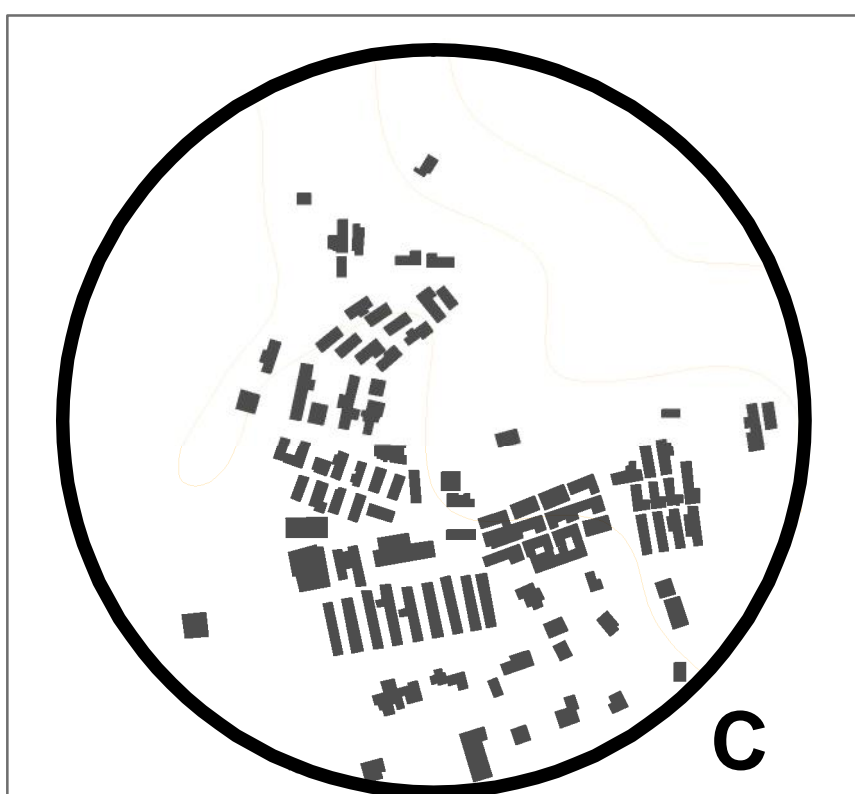

**C**

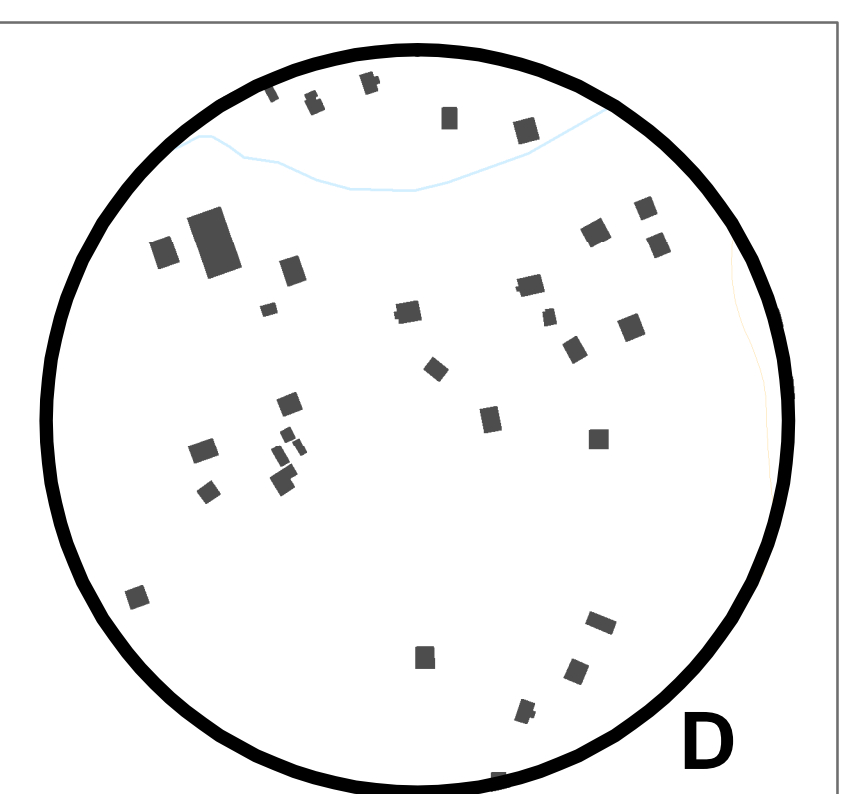

**D**

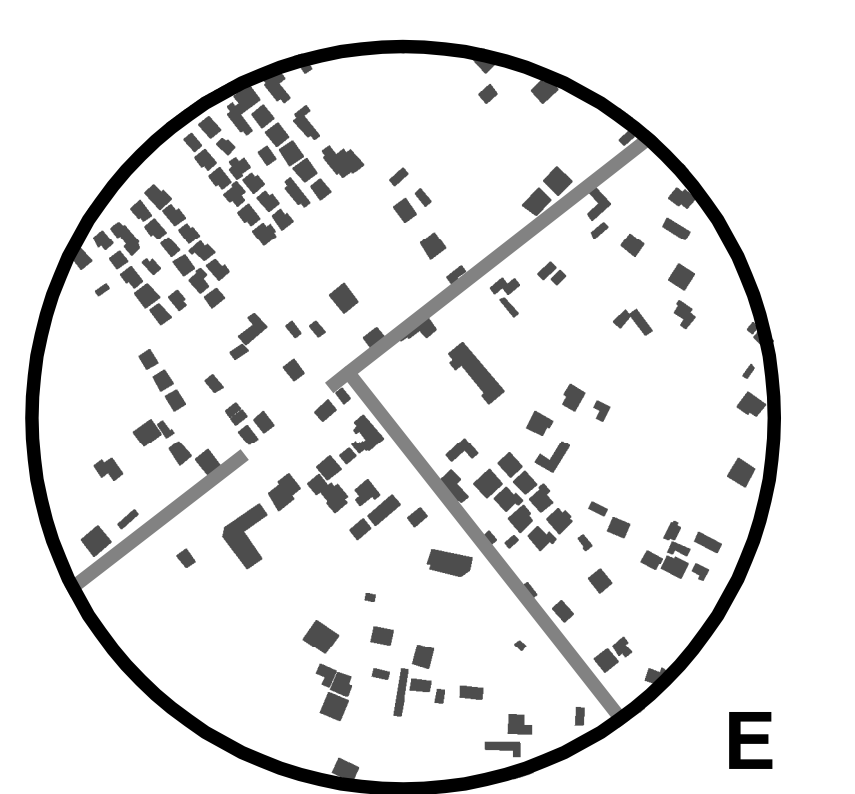

**E**

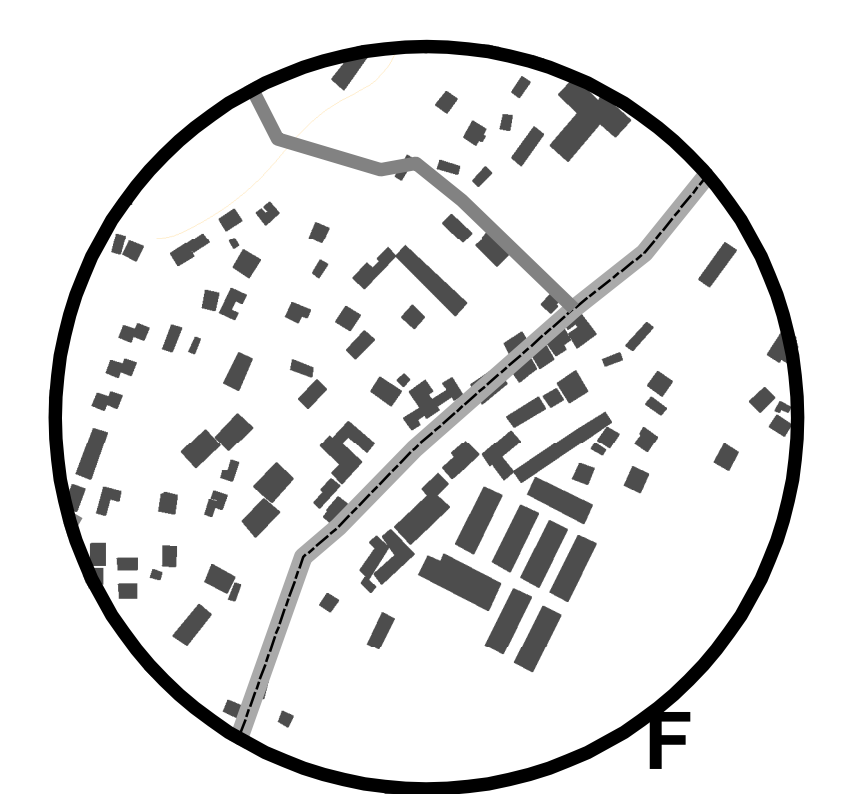

**F**



**GJ**



**I**

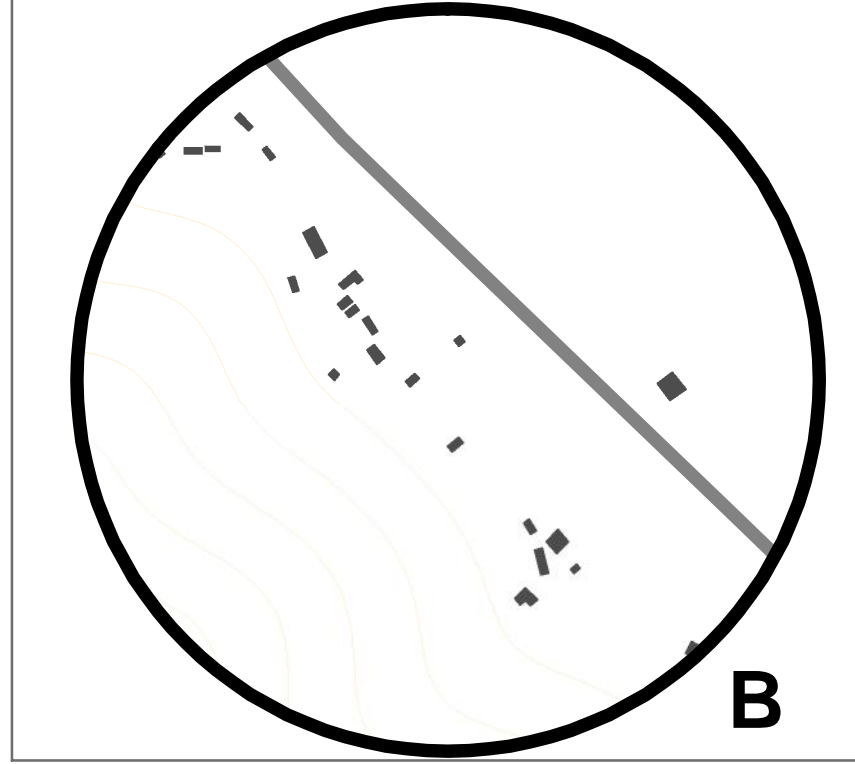

**B**

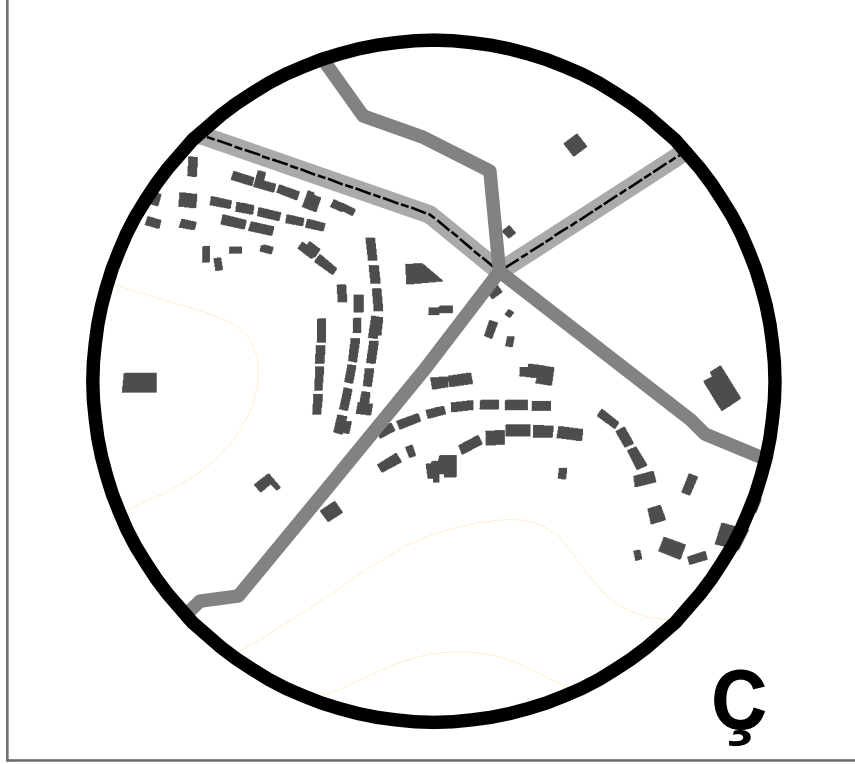

**Ç**

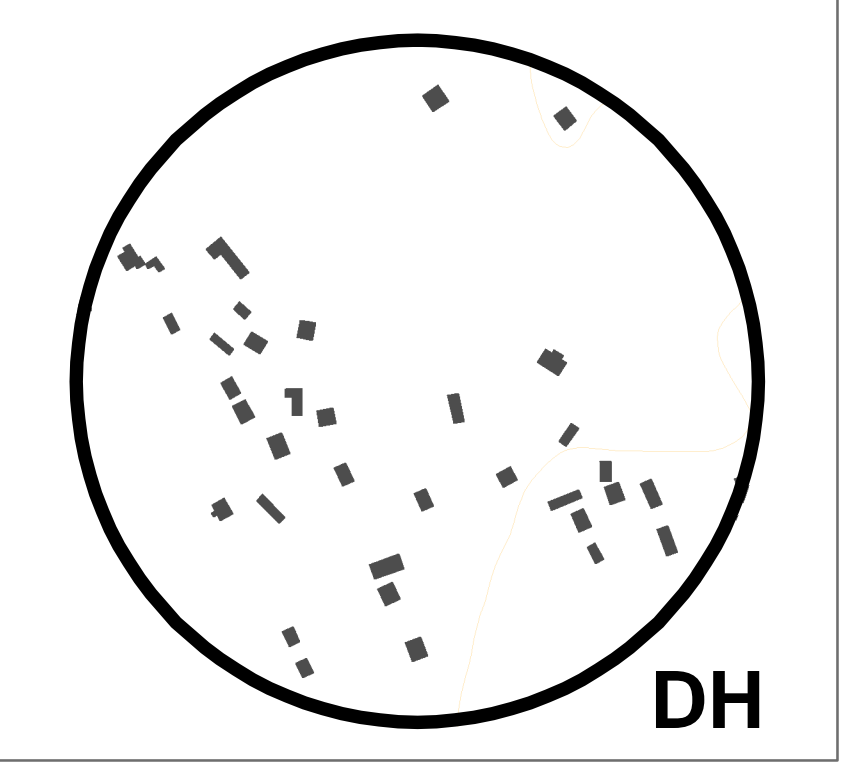

**DH**

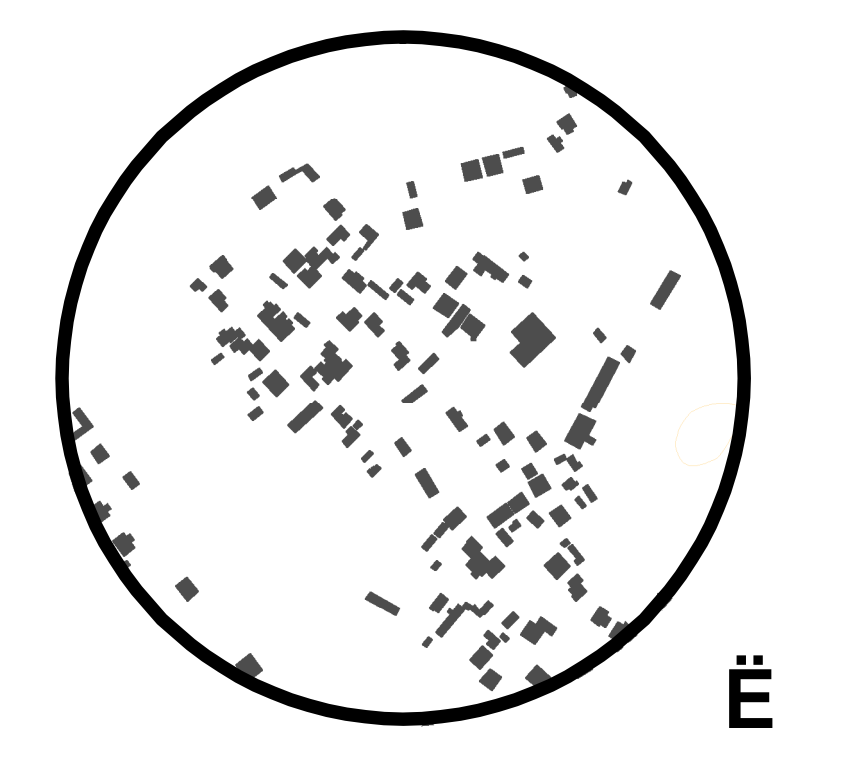

**È**

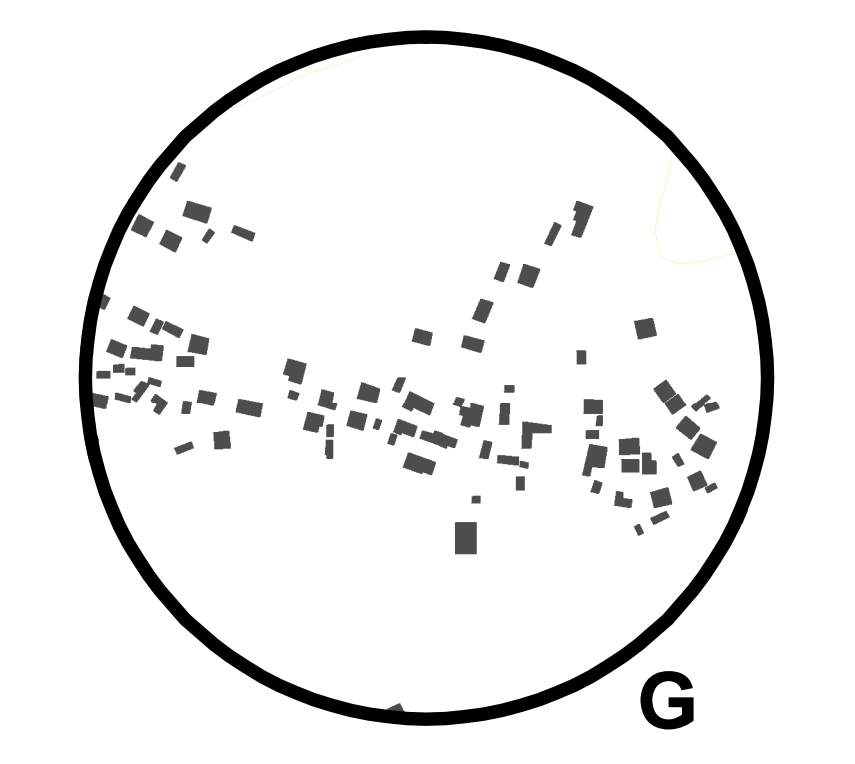

**G**

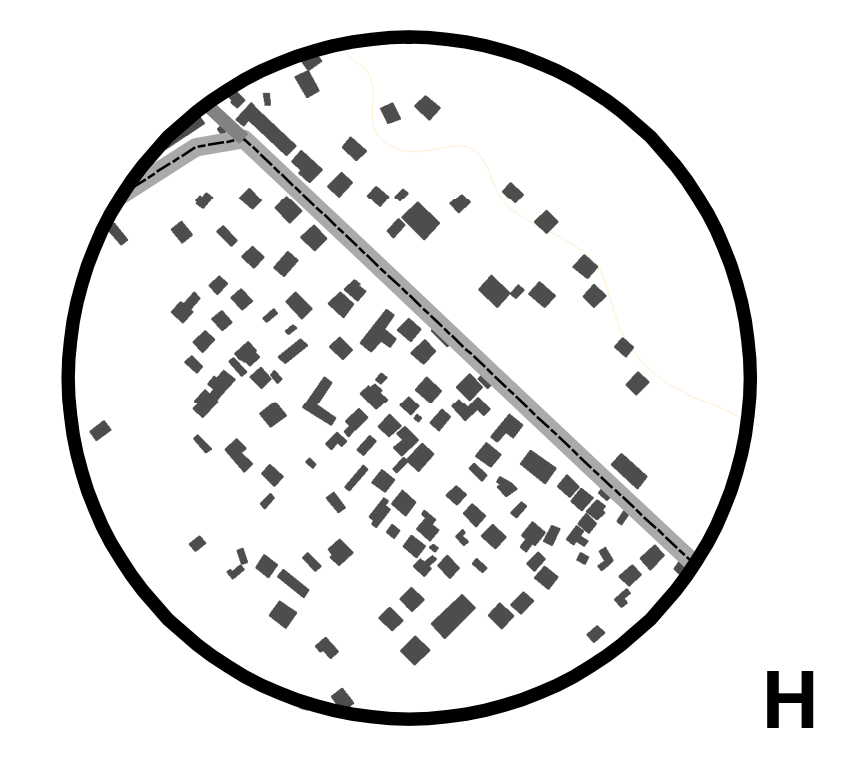

**H**

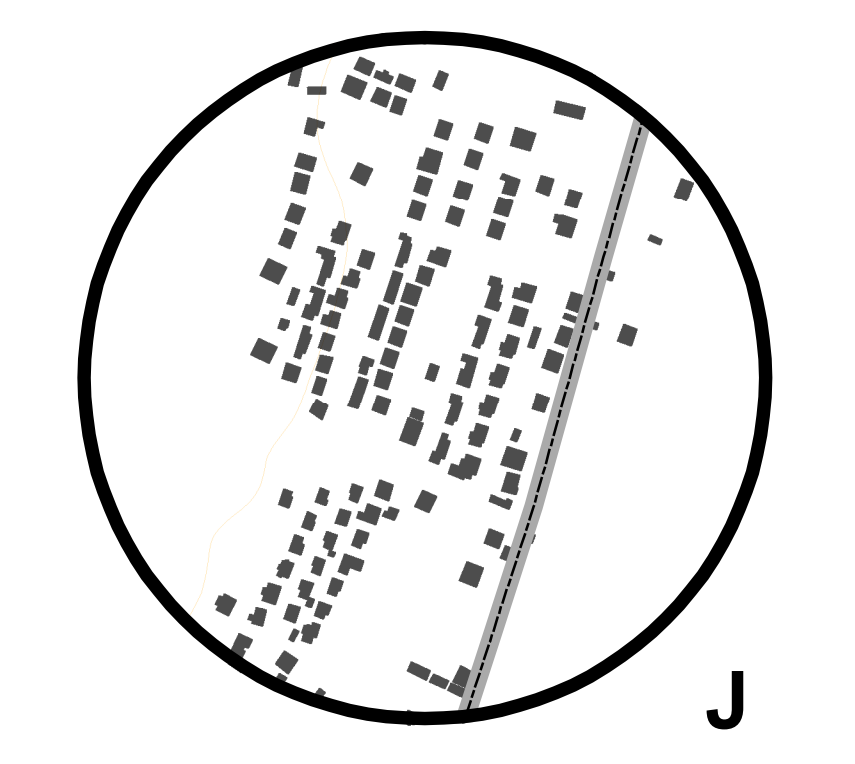

**J**

**Zhvillim Linear**  
1:5,000

**Zhvillim Rrezor**  
1:5,000

**Zhvillim i Çrregullt**  
1:5,000

**Zhvillim i Tërthortë**  
1:5,000

**Zhvillim Kuadratik**  
1:5,000

**Legjendë**

- Linjë hekurudhore
- Rrugë 9 deri 18 metra
- Rrugë deri 9 metra
- Rrugë lokale
- ▭ Zona urbane të zmadhuara
- Ndërtesë
- ⊙ Vau-Dejës Kufi Bashkie
- ⊕ Njësi administrative
- ~ Lumenj
- ~ Përrenj
- ~ Liqen
- ~ Izoipse 25m
- ▭ Kufij administrativë



PLANI I PËRGJITHSHËM VENDOR I BASHKISË VAU-DEJËS

EMËRTIMI I FLETËS:

HARTA E TIPOLOGJISË HAPËSINORE

DATA	SHKALLA	NR. I FLETËS	NR. I KOPJEVE
01/2024	1:85,000	01-26	0106

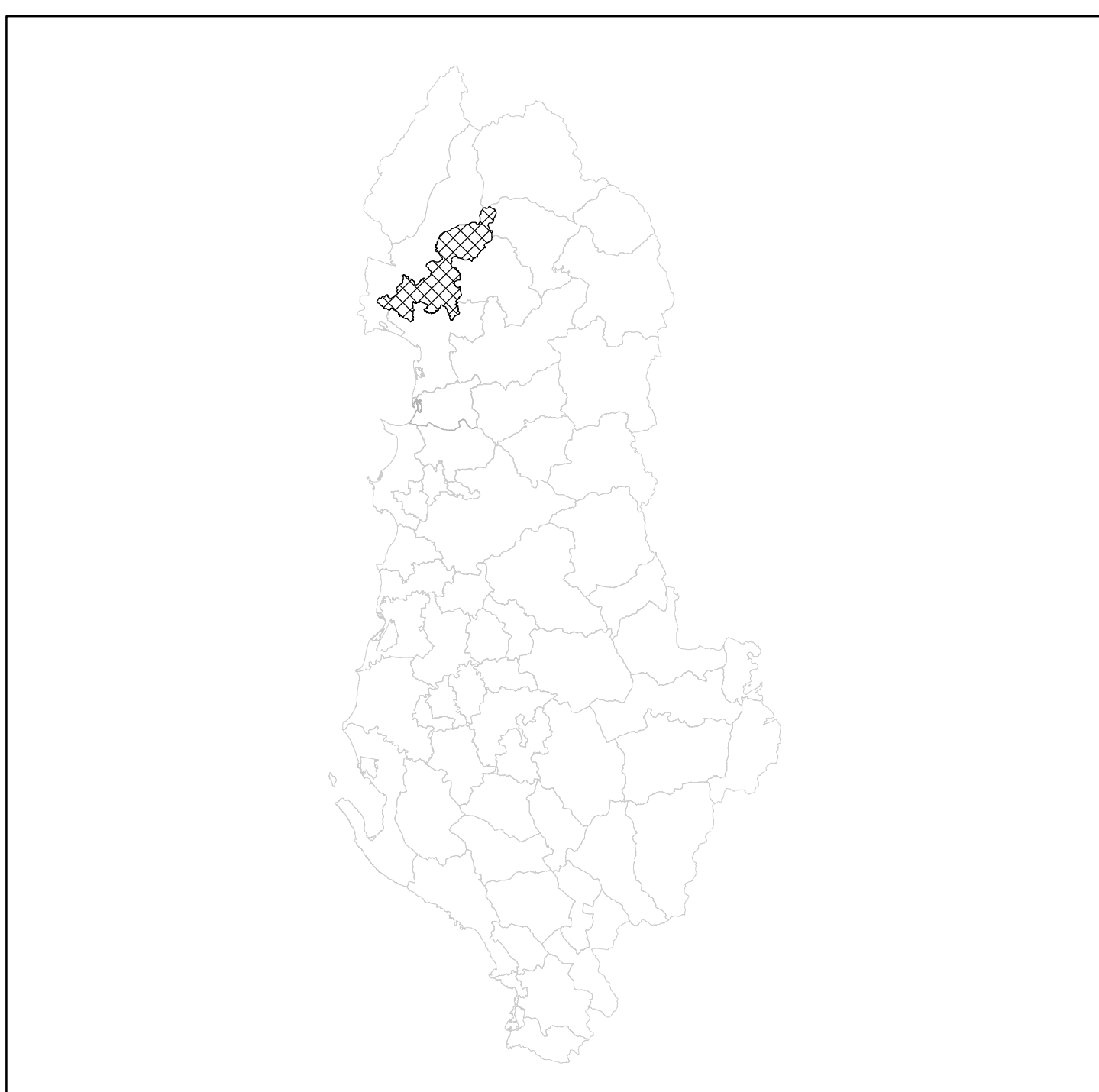

MIRATUAR ME VENDIMIN E KKT-së Nr. \_\_\_ Datë \_\_\_/\_\_\_/\_\_\_

DPKZHT	Indrit Gradeci	
Studio Projektuese:	UTS-01 shpk	N. 5737/3
Përfaqësuesi Ligjor	Markel Baballëku	
Udhëheqës ekipi (Planifikues Urban)	Roberto Mascarucci	N.62
Planifikues Urban	Klaud Manehasa	A.0193/3
Inxhinier Transporti	Mehmet Kruja	K.0760/3
Inxhinier Gjeologjiko-Inxhinierik dhe Hidrogeologjik	Shyqyri Allaj	GJ.0498
Inxhinier Mjedisi	Alfred Lako	LN-7564
Ekspert Agronom	Rudolf Rasha	
Inxhinier Hidroteknik	Alfred Lako	K.1396/1
Inxhinier Elektrik	Arjan Shyti	E.1126/1
Ekspert GIS	Antonio Demalo	
Ekspert Ligjor	Majlinda Shehu	

**PLANI I PËRGJITHSHËM VENDOR I BASHKISË VAU-DEJËS**  
HARTA E PERIFERIALITETIT

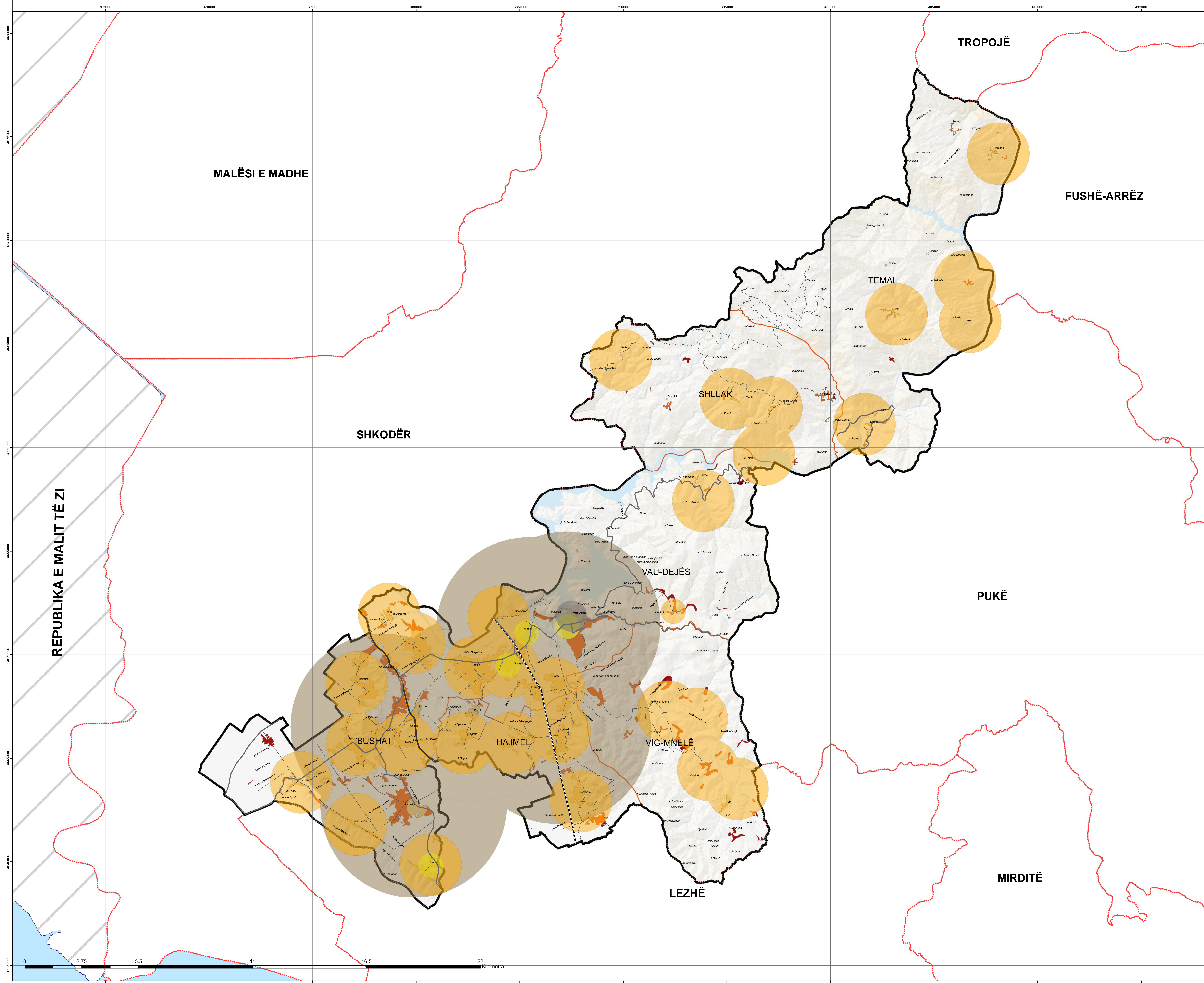

**Legjendë**

- Linjë hekurudhore
- Rugë 9 deri 18 metra
- Rugë deri 9 metra
- Rugë lokale
- Reze qendre qyteti/fshati
- Reze shërbimi kopështi
- Reze shërbimi shkollë 9-vjeçare
- Reze shërbimi shkollë e mesme
- Zona qendrore
- Zona disi periferike
- Zona periferike
- ⬭ Vau-Dejës Kufi Bashkie
- ⬭ Njësi administrative
- ⬭ Kufij administrativë
- Qytet
- Fshat
- K.Zefaraj* Toponimi
- ~ Lumenj
- ~ Përrenj
- ~ Liqen
- ~ Izoipse 25m



**PLANI I PËRGJITHSHËM VENDOR I BASHKISË VAU-DEJËS**

**EMËRTIMI I FLETËS:**

HARTA E PERIFERIALITETIT

DATA	SHKALLA 1:60,000	NR. I FLETËS UR-27	NR. I KOPËRJEVE 0106
------	---------------------	-----------------------	-------------------------

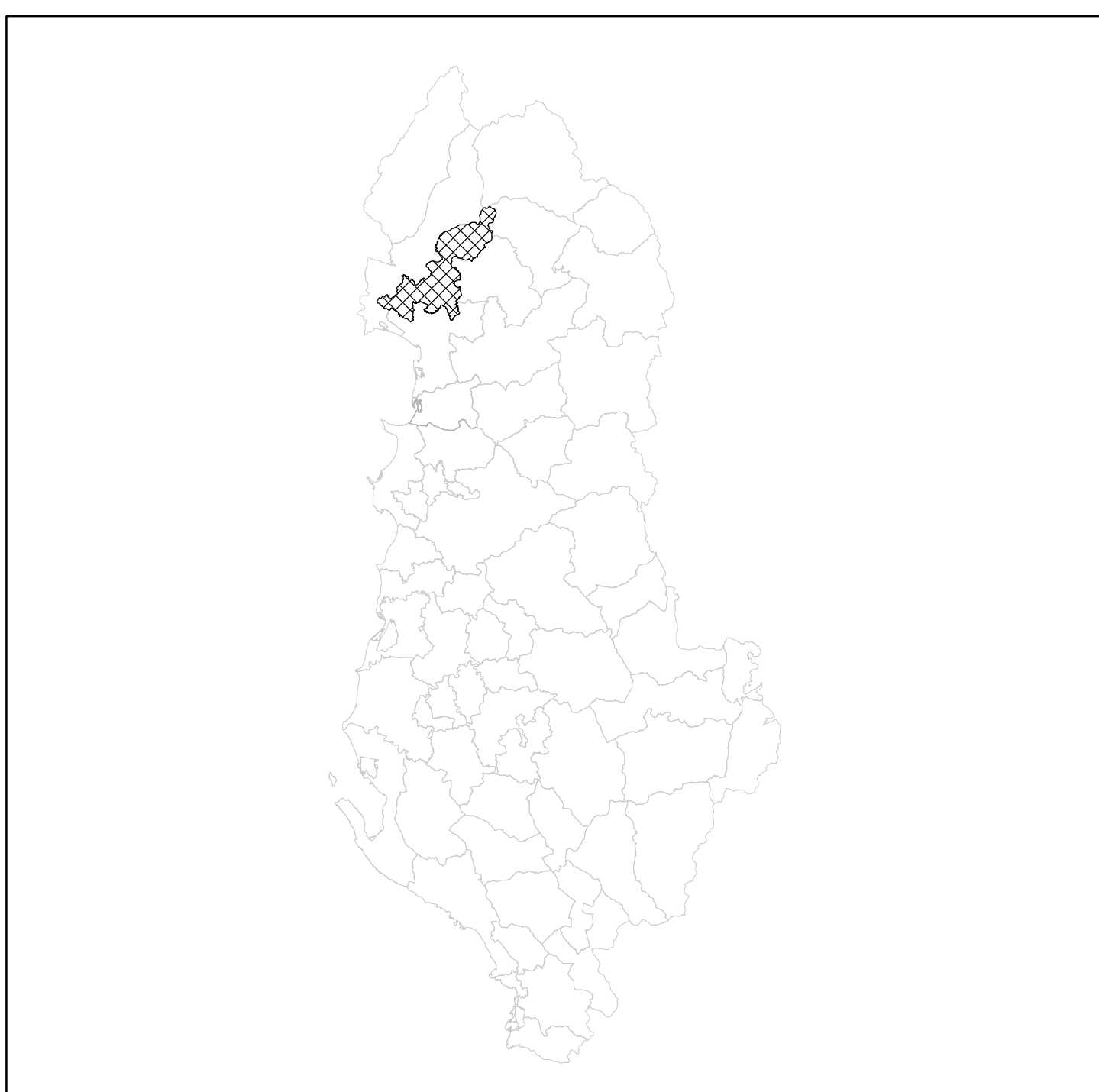

**MIRATUAR ME VENDIMIN E KKT-së Nr. \_\_\_ Datë \_\_\_/\_\_\_/\_\_\_**

DPKZHT	Indrit Gradeci	
Studio Projektuese:	UTS-01 shpk	N. 5737/3
Përfaqësuesi Ligjor	Markel Baballëku	
Udhëheqësi ekipi (Planifikues Urban)	Roberto Mascarucci	N.62
Planifikues Urban	Klaud Manehasa	A.0193/3
Inxhinier Transporti	Mehmet Kruja	K.0760/3
Inxhinier Gjeologjiko-Inxhinierik dhe Hidrogeologjik	Shyqyri Allaj	GJ.0498
Inxhinier Mjedis	Alfred Lako	LN-7564
Ekspert Agronom	Rudolf Rasha	
Inxhinier Hidroteknik	Alfred Lako	K.1396/1
Inxhinier Elektrik	Arjan Shyti	E.1126/1
Ekspert GIS	Antonio Demalo	
Ekspert Ligjor	Majinda Shehu	

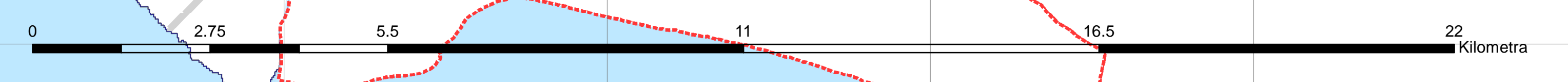

**PLANI I PËRGJITHSHËM VENDOR I BASHKISË VAU-DEJËS**  
HARTA E ELEMENTEVE TË VEÇANTË NË TERRITOR

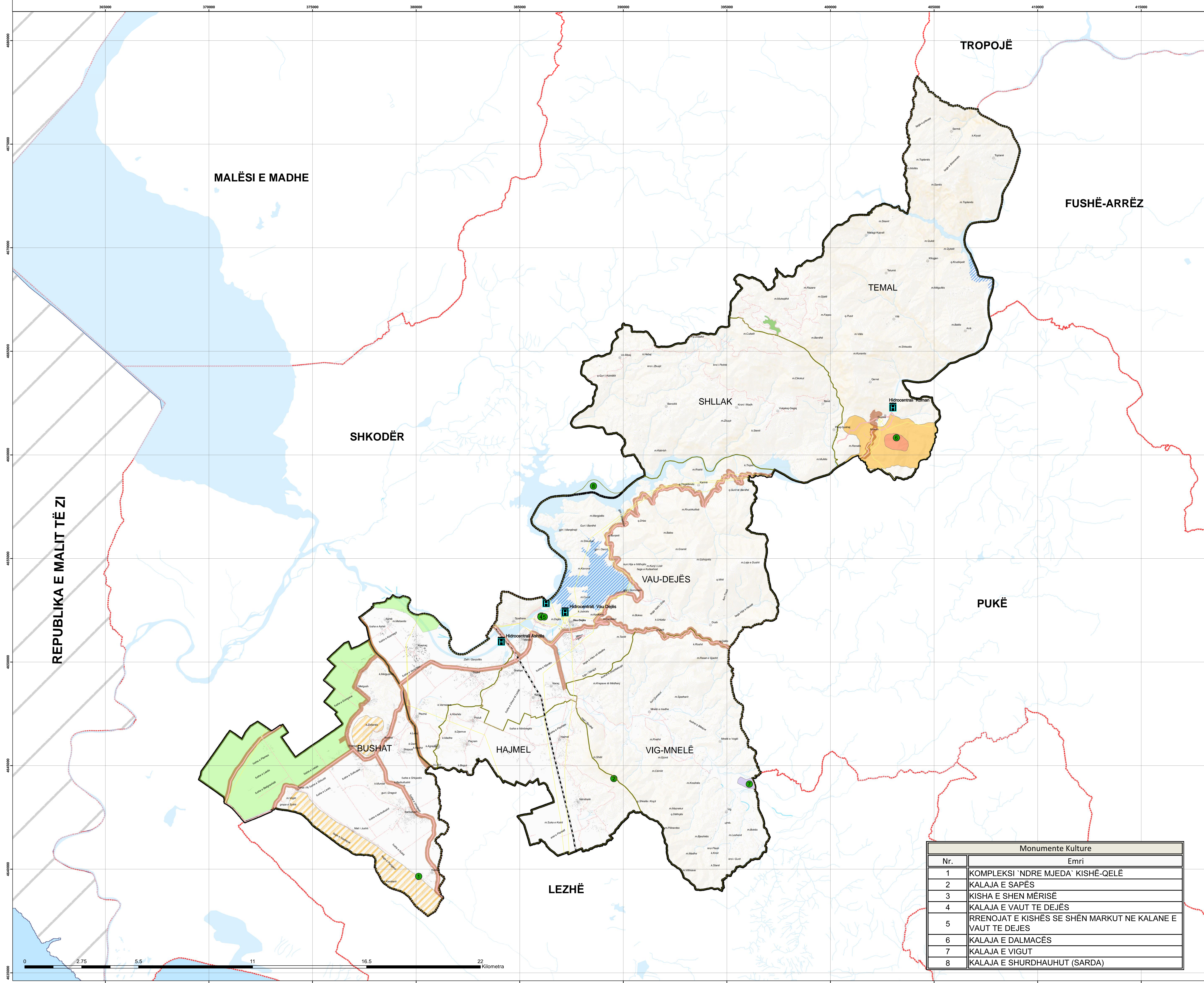

**Legjendë**

- Hidrocentral HEC
- Linjë elektrike
- Linjë hekurudhore
- Rrugë 9 deri 18 metra
- Rrugë deri 9 metra
- Rrugë lokale
- Rrugë kombëtare
- Venddopozitim
- Monumete kulture
- Zonë e mbrojtur historike pa nënzonim
- Zona A e zonës së mbrojtur historike
- Zona B e zonës së mbrojtur historike
- Fusha
- Liqen
- Reliev
- Zonë e mbrojtur
- Ndërtesë
- Qytet
- Fshat
- K.Zejanës* Toponimi
- Lumenj
- Përrenj
- Liqen
- Izoipse 25m
- Vau-Dejes Kufi Bashkie
- Kufij administrativë
- Njësi administrative

**PLANI I PËRGJITHSHËM VENDOR I BASHKISË VAU-DEJËS**  
**EMËRTIMI I FLETËS:**  
HARTA E ELEMENTEVE TË VEÇANTË NË TERRITOR

DATA	SHKALLA 1:60,000	NR. I FLETËS UT-28	NR. I KOPJEVE 0106
------	---------------------	-----------------------	-----------------------

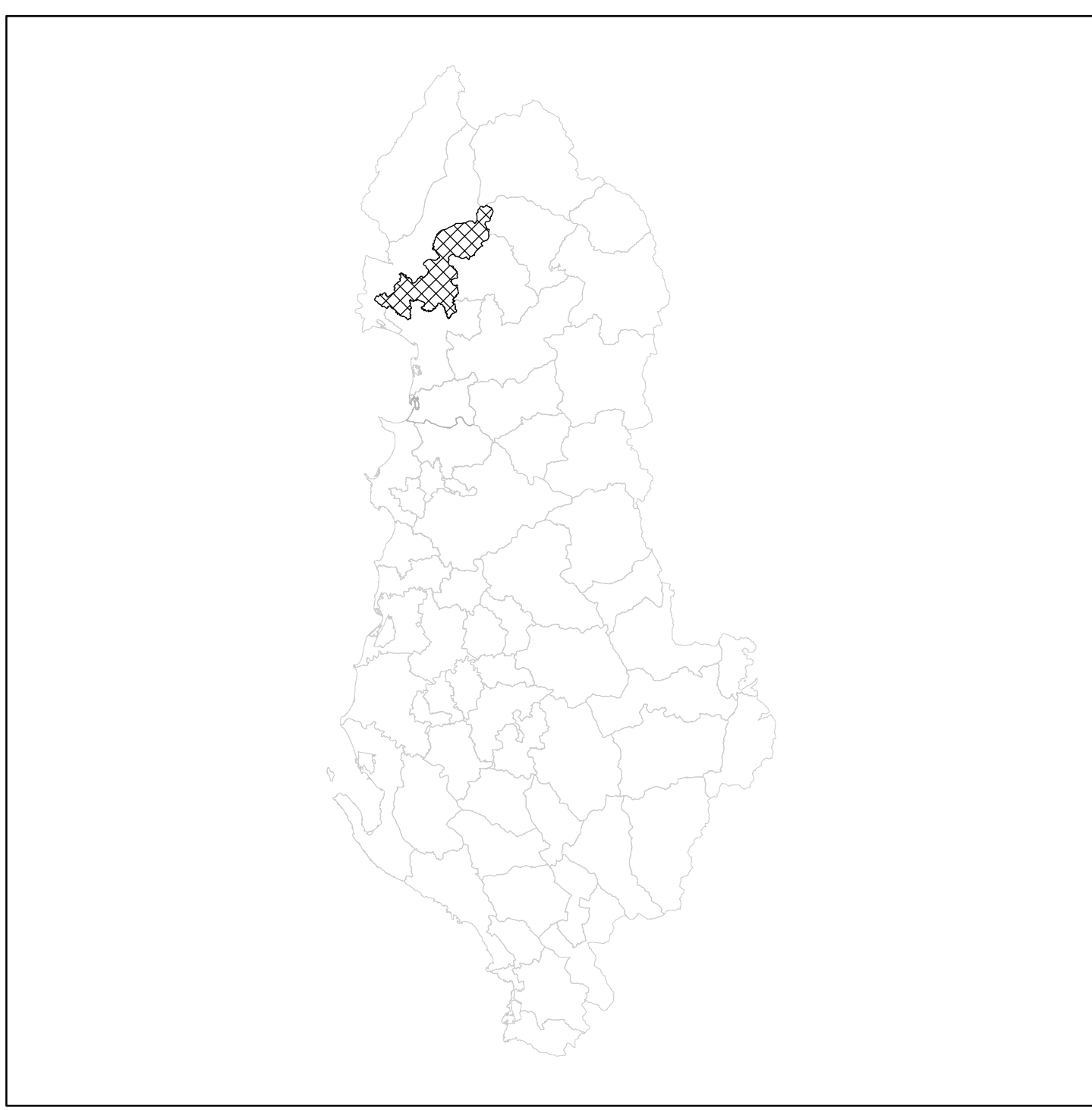

MIRATUAR ME VENDIMIN E KKT-së Nr. \_\_\_ Datë \_\_\_/\_\_\_/\_\_\_

DPKZHT	Indrit Gradeci	
Studio Projektuese:	UTS-01 shpk	N. 5737/3
Përfaqësuesi Ligjor	Markel Baballëku	
Udhëheqës ekpi (Planifikues Urban)	Roberto Mascarucci	N.62
Planifikues Urban	Klaud Manehasa	A.0193/3
Inxhinier Transporti	Mehmet Kruja	K.0760/3
Inxhinier Gjeologjiko-Inxhinierik dhe Hidrogeologjik	Shyqyri Allaj	GJ.0498
Inxhinier Mjedis	Alfred Lako	LN-7564
Ekspert Agronom	Rudolf Rasha	
Inxhinier Hidroteknik	Alfred Lako	K.1396/1
Inxhinier Elektrik	Arjan Shyti	E.1126/1
Ekspert GIS	Antonio Demalo	
Ekspert Ligjor	Majinda Shehu	

Monumete Kulture	
Nr.	Emri
1	KOMPLEKSI 'NDRE MJEDA' KISHË-QELË
2	KALAJA E SAPËS
3	KISHA E SHEN MËRISË
4	KALAJA E VAUT TE DEJËS
5	RRENOJAT E KISHËS SE SHËN MARKUT NE KALANE E VAUT TE DEJES
6	KALAJA E DALMACËS
7	KALAJA E VIGËT
8	KALAJA E SHURDHAUHUT (SARDA)

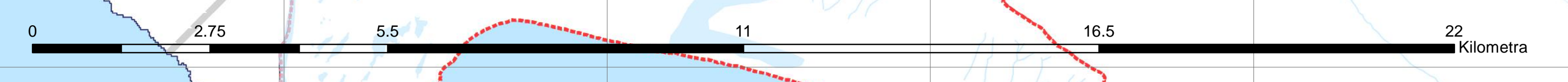



**PLANI I PËRGJITHSHËM VENDOR I BASHKISË VAU-DEJËS**  
HARTA E INTESITETIT TË NDËRTIMIT

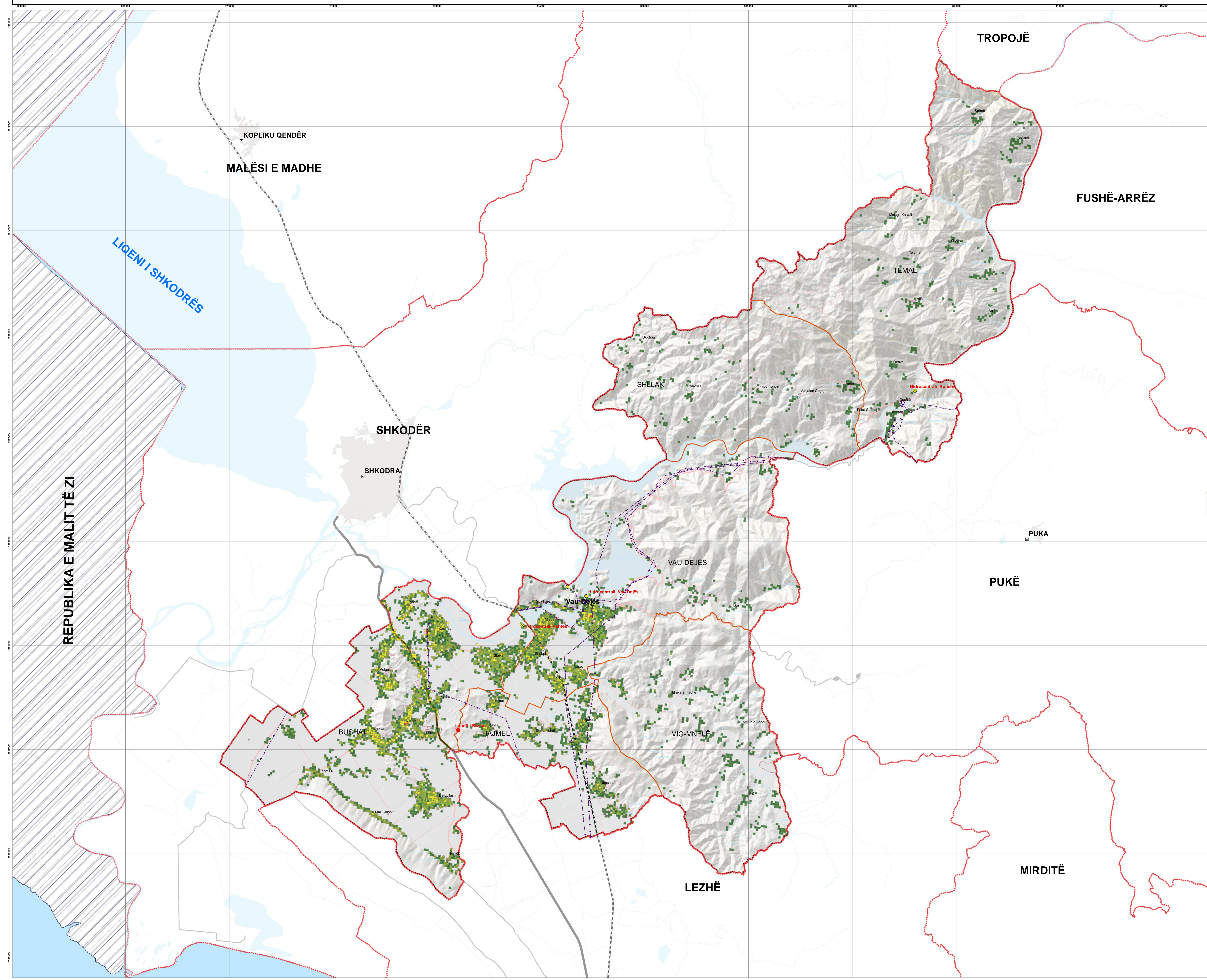

**Legjendë**

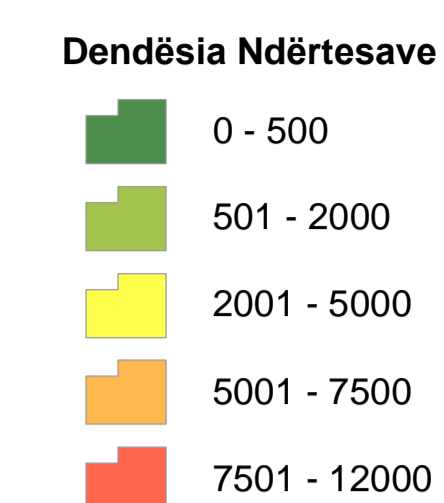

**ADMINISTRATIVE**



**Hidrografia**

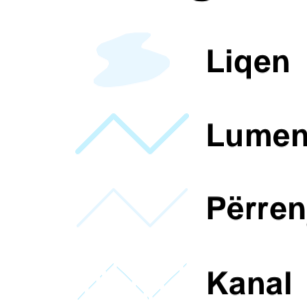

**Të Tjera**



PLANI I PËRGJITHSHËM VENDOR I BASHKISË VAU-DEJËS

EMËRTIMI I FLETËS:

HARTA E INTESITETIT TË NDËRTIMIT

DATA	SHKALLA	NR. I FLETËS	NR. I KOPJEVE
2023	1:50,000	01-25	0106

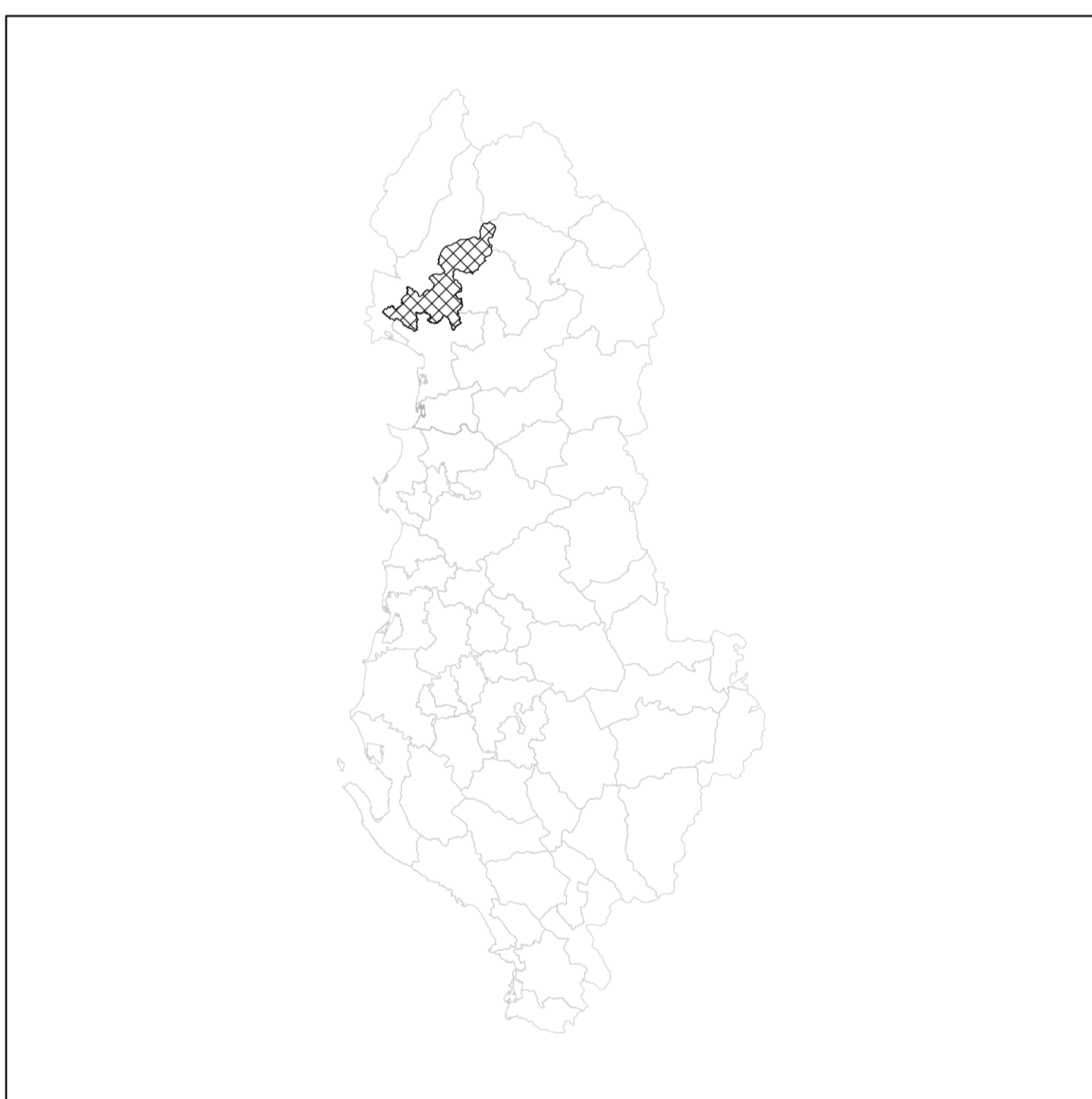

MIRATUAR ME VENDIMIN E KKT-së Nr. \_\_\_ Datë \_\_\_/\_\_\_/\_\_\_

DPKZHT	Indrit Gradeci	
Studio Projektuese:	UTS-01 shpk	N. 5737/3
Përfaqësuesi Ligjor	Markel Baballëku	
Udhëheqës ekipi (Planifikues Urban)	Roberto Mascarucci	N.62
Planifikues Urban	Klaud Manehasa	A.0193/3
Inxhinier Transporti	Mehmet Kruja	K.0760/3
Inxhinier Gjeologjiko-Inxhinierik dhe Hidrogeologjik	Shyqyri Allaj	GJ.0498
Inxhinier Mjedis	Alfred Lako	LN-7564
Ekspert Agronom	Rudolf Rasha	
Inxhinier Hidroteknik	Alfred Lako	K.1396/1
Inxhinier Elektrik	Arjan Shyti	E.1126/1
Ekspert GIS	Antonio Demalo	
Ekspert Ligjor	Majinda Shehu	