

PLANI I PËRGJITHSHËM VENDOR I BASHKISË VAU-DEJËS
HARTA BAZË E NJËSISË VENDORE

Legjendë

Administrative

- Fshat
- Qendër
- Vau-deja kult. bashke
- Kufi i jashtë administrativ

Transport

- Linië hidrografike
- Rrugë më 18 metra
- Rrugë 9 deri 18 metra
- Rrugë deri 9 metra
- Rrugë lokale

Hidrografia

- Lumë
- Përfaqësues
- Kanal
- Liqen

Të Tjera

- Landrit
- Hidrocentrale
- Rreth qendror
- Linië Elektrike



PLANI I PËRGJITHSHËM VENDOR I BASHKISË VAU-DEJËS

EMËRTIMI I FLETËS:

HARTA BAZË E NJËSISË VENDORE

DATA	SHKALLA 1:50.000	NR. I FLETËS UJ-01	NR. I KOPJEVE 0106
------	---------------------	-----------------------	-----------------------

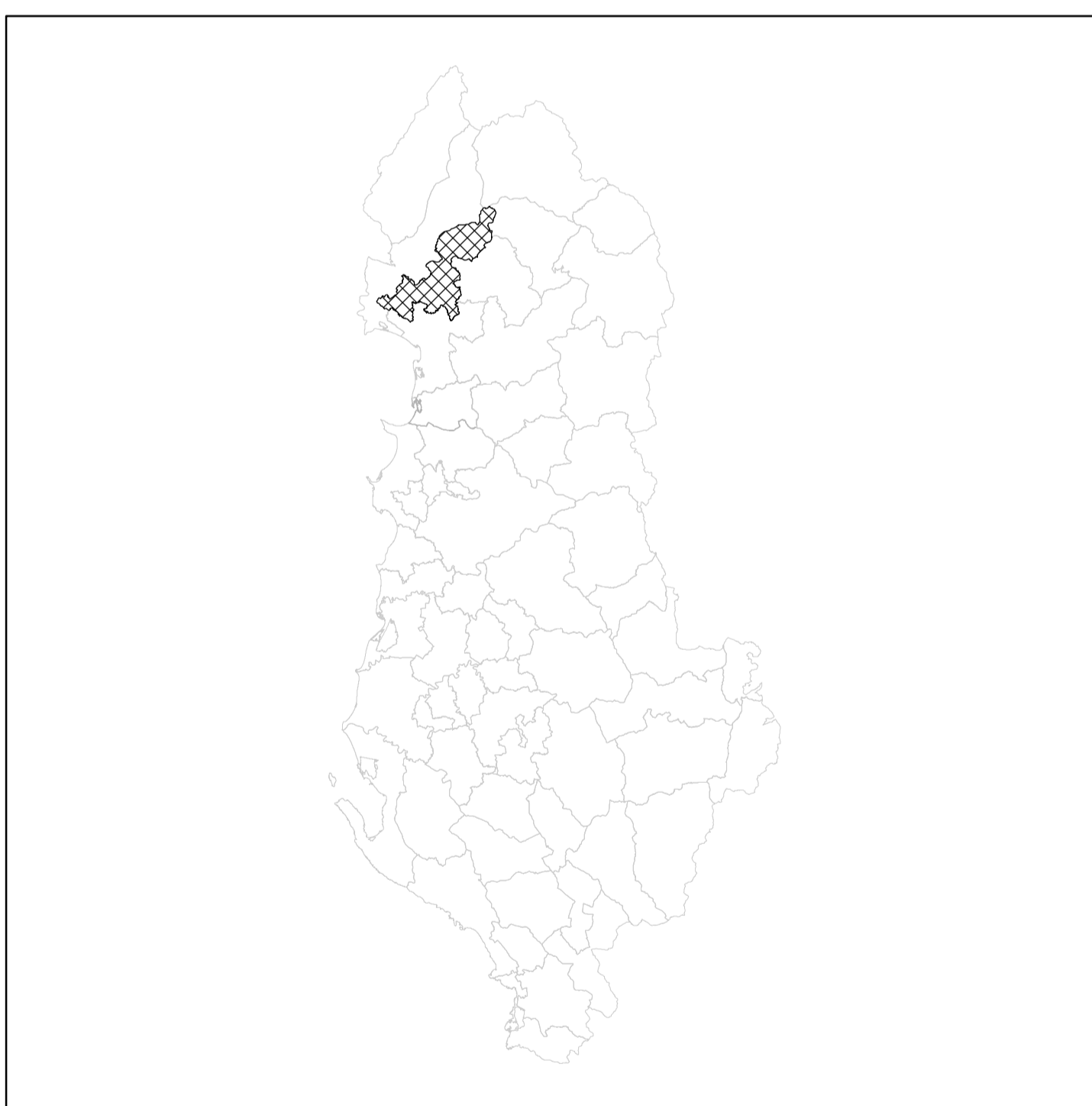

MIRATUAR ME VENDIMIN E KKT-së Nr. ___ Datë __/__/__

DPKZHT	Indrit Gradeci	
Studio Projektuese:	UTS-01 shpk	N. 5737/3
Përfaqësuesi Ligjor	Markel Baballëku	
Udhëheqës ekipi (Planifikues Urban)	Roberto Mascarucci	N.62
Planifikues Urban	Klaud Manehasa	A.0193/3
Inxhinier Transporti	Mehmet Kruja	K.0760/3
Inxhinier Gjeologjiko-Inxhinierik dhe Hidrogeologjik	Shyqyri Allaj	GJ.0498
Inxhinier Mjedisi	Alfred Lako	LN-7564
Ekspert Agronom	Rudolf Rasha	
Inxhinier Hidroteknik	Alfred Lako	K.1396/1
Inxhinier Elektrik	Arjan Shyti	E.1126/1
Ekspert GIS	Antonio Demalo	
Ekspert Ligjor	Majinda Shehu	

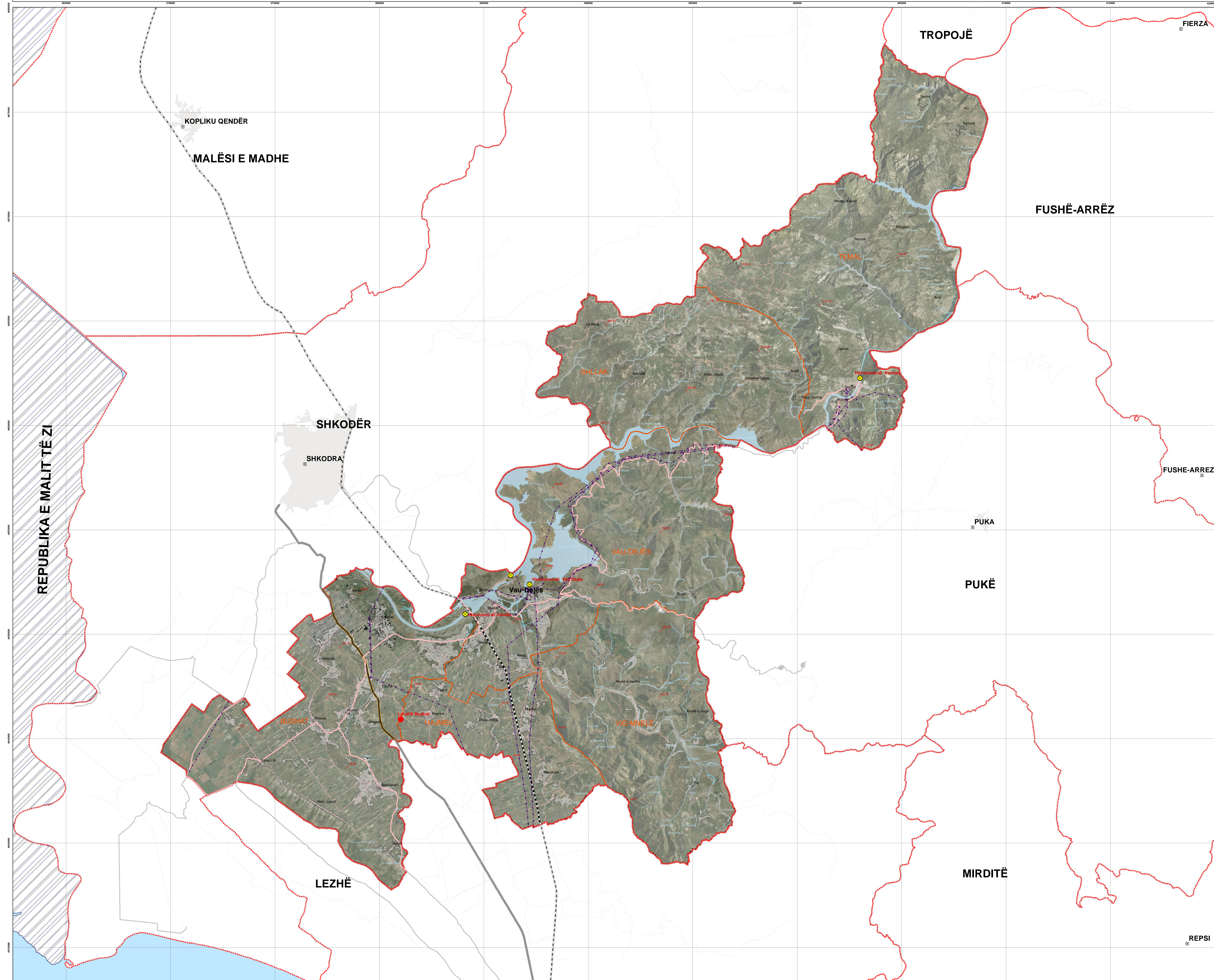

PLANI I PËRGJITHSHËM VENDOR I BASHKISË VAU-DEJËS
HARTA TOPOGRAFIKE

Legjendë

Administrative

- Fshat
- Qytet
- Vau-Dejës Kufi Bashkie
- Kufi njësie administrative

Transport

- Linjë Hekurudhore
- Rrugë mbi 18 metra
- Rrugë 9 deri 18 metra
- Rrugë 9 metra
- Rrugë Lokale

Relievi

- Rrjeti Gjeodezik

Izoipse 25m

- Kuota**
- 1500 - 1925
 - 500 - 1500
 - 100 - 500
 - 50 - 100
 - 25 - 50
 - 5 - 25
 - 0 - 5



PLANI I PËRGJITHSHËM VENDOR I BASHKISË VAU-DEJËS

EMËRTIMI I FLETËS:

HARTA TOPOGRAFIKE

DATA	SHKALLA 1 : 60,000	NR. I FLETËS 01-02	NR. I KOPJEVE 0106
------	-----------------------	-----------------------	-----------------------

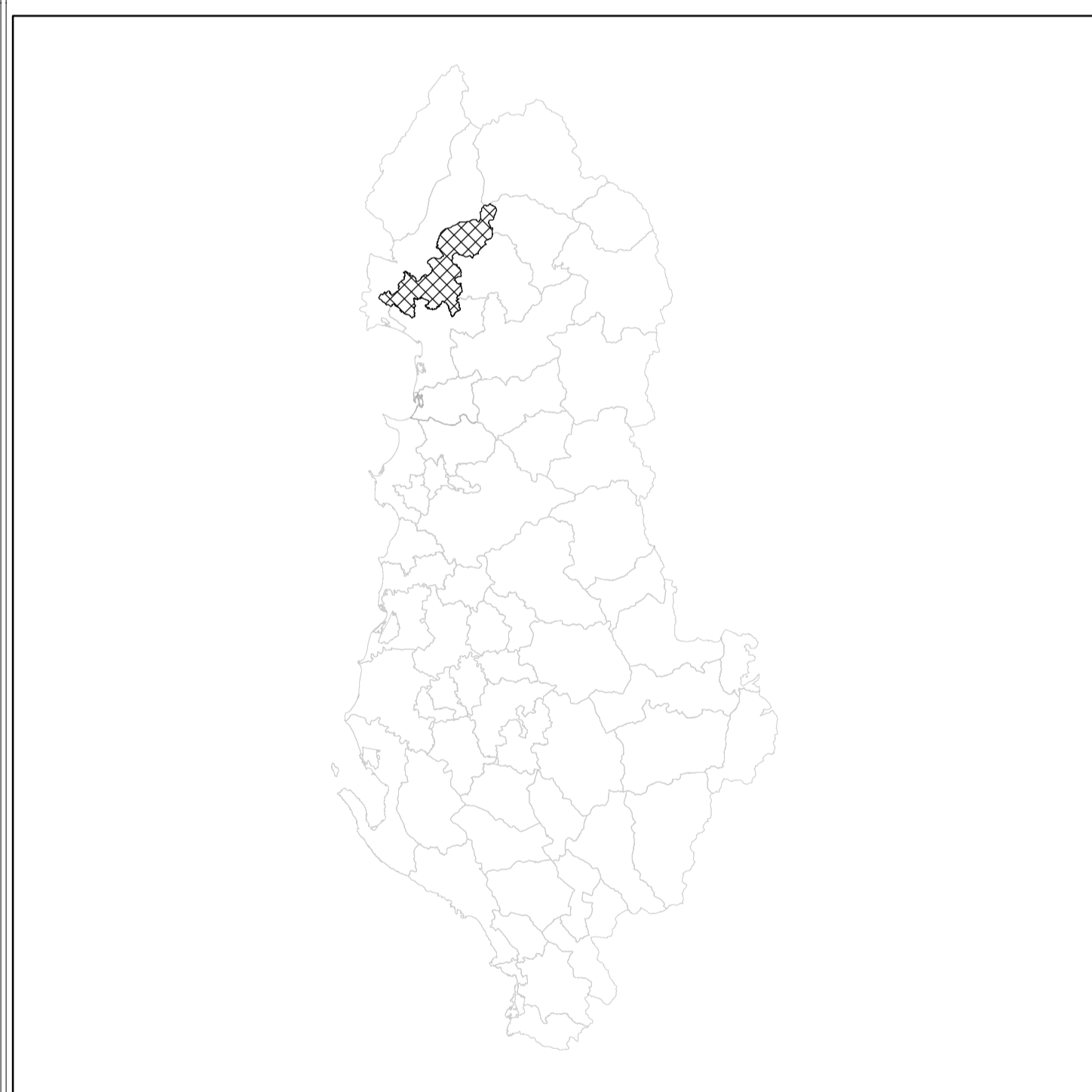

MIRATUAR ME VENDIMIN E KKT-së Nr. ___ Datë ___/___/___

DPKZHT	Indrit Gradeci
Studio Projektuese:	UTS-01 shpk N. 5737/3
Përfaqësuesi Ligjor	Markel Baballëku
Udhëheqës ekipi (Planifikues Urban)	Roberto Mascarucci N.62
Planifikues Urban	Klaud Manehasa A.0193/3
Inxhinier Transporti	Mehmet Kruja K.0760/3
Inxhinier Gjeologjiko-Inxhinierik dhe Hidrogeologjik	Shyqyri Allaj GJ.0498
Inxhinier Mjedsis	Alfred Lako LN-7564
Ekspert Agronom	Rudolf Rasha
Inxhinier Hidroteknik	Alfred Lako K.1396/1
Inxhinier Elektrik	Arjan Shyti E.1126/1
Ekspert GIS	Antonio Demalo
Ekspert Ligjor	Majinda Shehu

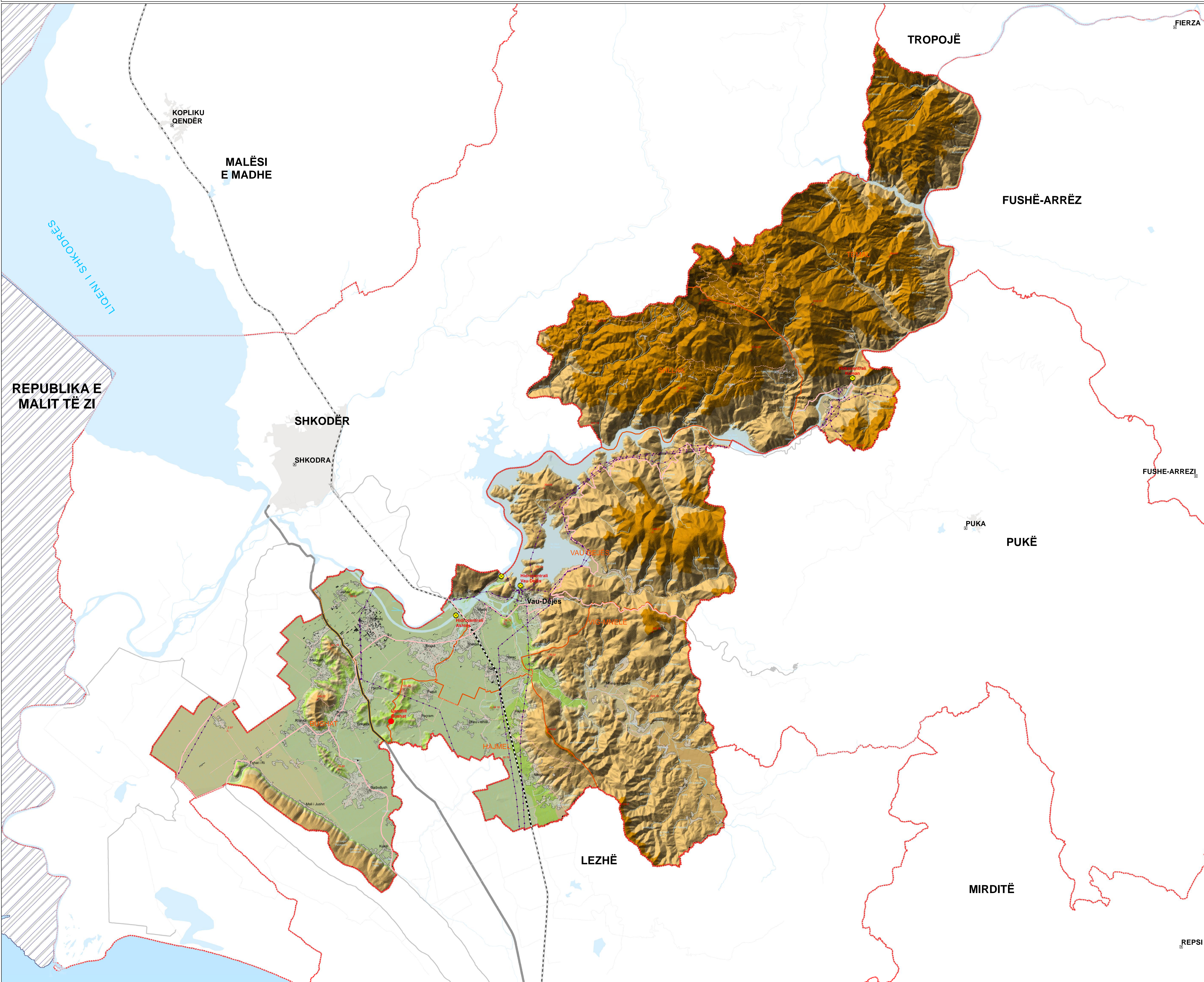

PLANI I PËRGJITHSHËM VENDOR I BASHKISË VAU-DEJËS
HARTA GJEOLIGO-INXHINIERIKE

Klasifikimi gjeologo-litologo-inxhinierik i shkëmbinjëve dhe dherave

- Formime me veti speciale
- Dhera me ose pa adezion
- Shkëmbinj të dobët
- Shkëmbinj mesatar
- Shkëmbinj të fortë
- Torfa, suargjila torfike
- Rëra detare me trashësi të qëndrueshme homogjene
- Suargjila të vendosura mbi zhavorret (Szh) ose mbi materialin copëzorë deluvial (De). Në shpate janë të qëndrueshme
- Zhavorre e popla me origjinë aluviale dhe proluviale me trashësi >200 mm
- Serpentinite, millionite
- Efuzivo-sedimentar
- Fishe ritmike shtresë hollë argjilo-alevrolito-ranore
- Konglomerate e ranore me çimentim
- Mollasa ranoro-konglomeratike
- Gëlqerore
- Gëlqerore silicore
- Magenetike intruzive, bazike
- Magenetike intruzive, mesatate acid
- Magenetike intruzive, ultrabazike
- Metamorfike rreshpore

Legjendë

- Ujë
- Lumenj
- Përrenj
- Qytet
- Fshat
- Liqen
- Kufi administrativ
- Republika e Malit të Zi
- Kufiri i bashkisë

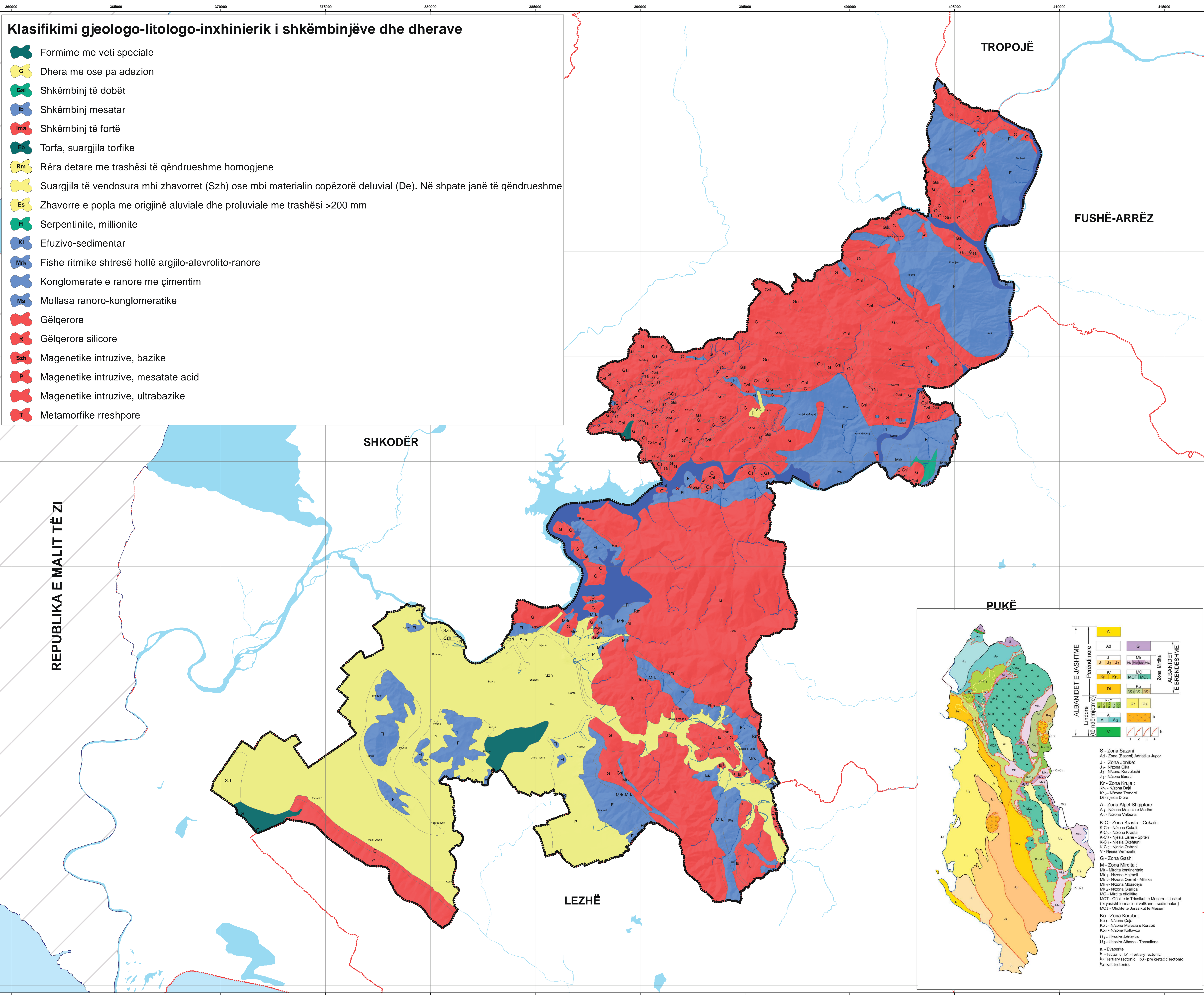

PLANI I PËRGJITHSHËM VENDOR I BASHKISË VAU-DEJËS
EMËRTIMI I FLETËS:
HARTA GJEOLIGO-INXHINIERIKE

DATA	SHKALLA 1:50.000	NR. I FLETËS U-43	NR. I KOPJEVE 01/06
------	---------------------	----------------------	------------------------

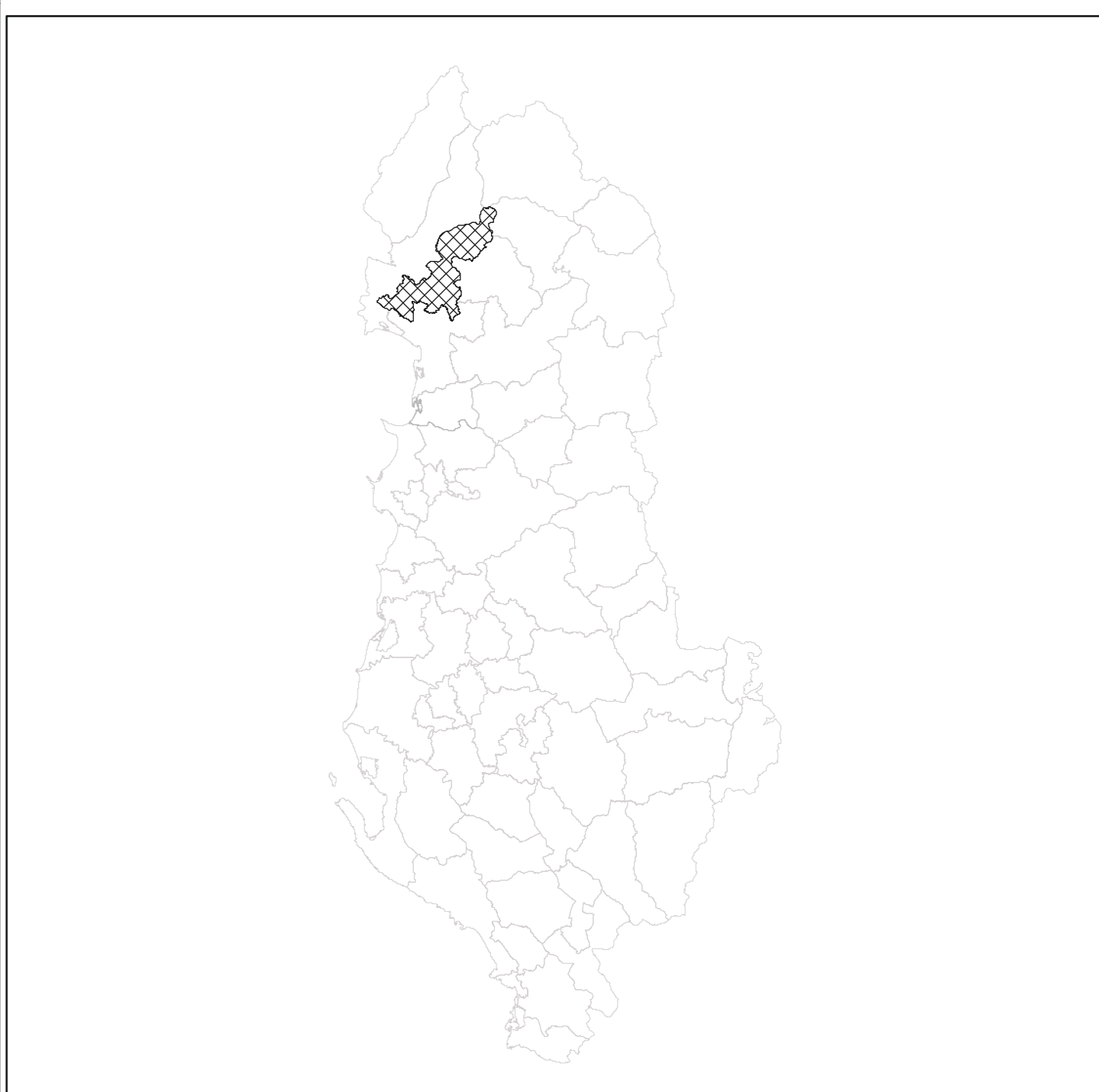

ALBANIDET E JASHTME

Perëndimore	S	G
Lindore	Ad	Mk
(të ndërmjetme)	J ₁ J ₂ J ₃	Mk ₁ Mk ₂ Mk ₃ Mk ₄
	Kr	MO
	Kr ₁ Kr ₂	MOT ₁ MOT ₂
	Di	Kg
	K ₁ K ₂	Kg ₁ Kg ₂ Kg ₃
	A ₁ A ₂	U ₁ U ₂
	V	B

ALBANIDET E BRENDESHME

ALBANIDET E JASHTME

- S - Zona Sazani
- Ad - Zona (Bazari) Adriatiko Jugor
- J - Zona Jonikec
- J₁ - Nizona Çika
- J₂ - Nizona Kuvëleshë
- J₃ - Nizona Berat
- Kr - Zona Krupa
- Kr₁ - Nizona Delit
- Kr₂ - Nizona Tomori
- Di - Fijësa Dora
- A - Zona Alpet Shqipëtare
- A₁ - Nizona Malesia e Madhe
- A₂ - Nizona Valbona
- K-C - Zona Krashtë - Cukalli
- K-C₁ - Nizona Kukës
- K-C₂ - Nizona Krashtë
- K-C₃ - Nizona Lina - Spitan
- K-C₄ - Nizona Okutari
- K-C₅ - Nizona Odrani
- V - Nizona Veronore
- G - Zona Gashi
- M - Zona Mirdita
- M₁ - Nizona Korbiniana
- M₂ - Nizona Kallmet
- M₃ - Nizona Mirdita - Mëkisa
- M₄ - Nizona Nisana
- M₅ - Nizona Gjallica
- MO - Mëkisa orizontale
- MOT - Ofrim të Tërësuar të Mesem - Liasit (kovësia formacioni vulkanik - sedimentar)
- MCA - Ofrim të Javësuar të Mesem
- Ko - Zona Korabi
- Ko₁ - Nizona Çajë
- Ko₂ - Nizona Malesia e Korabit
- Ko₃ - Nizona Kollonit
- U₁ - Ulësira Adriatike
- U₂ - Ulësira Albano - Thesalliane
- a - Epaosole
- b - Tectonic b1 - Tertiary Tectonic
- b₂ - Tertiary tectonic b3 - pre kretacik tectonic
- lu - Salt tectonic

MIRATUAR ME VENDIMIN E KKT-së Nr. ___ Datë ___/___/___

DPKZHT	Indrit Gradeci	
Studio Projektuese:	UTS-01 shpk	N.5737/3
Përfaqësuesi Ligjor	Markel Baballëku	
Udhëheqës ekipi (Planifikues Urban)	Roberto Mascarruci	N.62
Planifikues Urban	Klaud Manehasa	A.0193/3
Inxhinier Transporti	Mehmet Krupa	K.0760/3
Inxhinier Gjeologo-Inxhinierik dhe Hidrogeologjik	Shyqyri Allaj	GJ.0498
Inxhinier Mjedis	Alfred Lako	LN-7564
Ekspert Agronom	Rudolf Rasha	
Inxhinier Hidroteknik	Alfred Lako	K.1396/1
Inxhinier Elektrik	Arjan Shyti	E.1126/1
Ekspert GIS	Antonio Demalo	
Ekspert Ligjor	Majinda Shehu	

PLANI I PËRGJITHSHËM VENDOR I BASHKISË VAU-DEJËS

HARTA GJEOLIGJIKE

Moshat gjeologjike

- Cr - Kretak i pandarë. Gëlqerorë, gëlqerorë konglomeratikë në nënzonën e Valbonës dhe gëlqerorë pllakorë me silicorë në Njësinë e Lise-Spitenit.
- Cr2 - Kretak i Sipërm. Gëlqerorë me rudiste dhe gëlqerorë të dolomitizuar në zonat e Sazanit, Krujës dhe Mirditës; gëlqerorë shtrësorë dhe pllakorë biomikritikë me globotrunkana, gëlqerorë turbiditikë dhe silicorë në zonat Jonike dhe K.
- Cr2m-Pg2 - Maastrichtian-Eocen. Flish alevrolito-ranoro-mergelor dhe gëlqeroro-mergelor në nënzonën e Krastës dhe kryesisht rreshpe me olistolite në nënzonën e Cukalit.
- J - Jurasik i pandarë. Gëlqerorë pllakorë me silicorë, gëlqerorë nyjorë me amonite, gëlqerorë me bivalvorë pelagjikë, radiolarite, silicorë.
- J1-2 - Jurasik i Poshtëm-i Mesëm. Gëlqerorë pllakorë me silicorë, gëlqerorë dolomitikë në nënzonën e Cukalit. Gëlqerorë me l. liassica dhe Protoglobigerina të facies së kondësuar në zonën e Mirditës.
- J2-3 - Jurasik i Mesëm-i Sipërm. Gëlqerorë, silicorë radiolaritike, shiste argjilore në nënzonën e Çikës; gëlqerorë oolitike e dolomite në zonën e Alpeve Shqiptare; silicorë radiolaritike të mbulesës së ofioliteve jurasike dhe karbonateve.
- J3 - Jurasik i Sipërm. Brekçe ofiolitike, ranorë tufogjene.
- J3-Cr1 - Jurasik i Sipërm-Kretak i Poshtëm. Radiolarite, gëlqerorë radiolaritike, gëlqerorë me kalpionelidë, rreshpe mergelore-silicore.
- J3t-Cr1v - Titionian i Sipërm-Valanzhinian. Konglobrekçe ofiolitike, ndërthurje mergeloro-ranoro-konglomeratike.
- N2 - Pliocen. Argjila, ranorë, gravelite, konglomerate dhe qymyre.
- N2-Qp - Pliocen-Pleistocen i Poshtëm. Konglomerate, ranorë dhe argjila.
- Pg1-2 - Paleocen-Eocen. Mergjele të kuq dhe flish alevrolito-ranoro-mergelor në zonat e Mirditës dhe Alpeve Shqiptare dhe flish alevrolitor në nënzonën e Krastës.
- Pg2 - Eocen. Gëlqerorë biomikritikë dhe turbiditikë në zonat Jonike dhe të Krujës; flish argjilo-ranor me konglomerate e gëlqerorë në nënzonën e Krastës.
- Pg3-1 - Oligocen i Poshtëm. Flish argjilo-alevrolito-ranorë me horizonte vidhisëse dhe olistolite gëlqerorësh.
- Qh - Holocen. Depozitime aluviale: alevrite, rëra, zhavore.
- Qh - Holocen. Depozitime detare: kryesisht rëra.
- Qp-h - Pleistocen - Holocen. Depozitime të përziera aluviale-proluviale: rëra, zhavore, alevrite.
- Qv - Holocen. Depozitime aluviale kënetore: rëra, zhavore.
- Qv - Holocen. Depozitime kënetore - liqenore: argjila, alevrite, rëra, torfa.
- T1-2 - Triasik i Poshtëm - i Mesëm. Rreshpe, gëlqerorë, gëlqerorë amonitikë (a) e vulkanite (b) në zonat e Mirditës, Korabit dhe konglomerate e ndërthurje flishoidale argjilash me gëlqerorë në Sarakol etj.
- T2 - Triasik i Mesëm. Rreshpe, gëlqerorë (a), vulkanite dhe radiolarite (b) në nënzonën e Cukalit, njësinë e Lise-Spitenit dhe gëlqerorë, gëlqerorë nyjorë, gëlqerorë me silicorë, radiolarite me tufe e tufite në zonën e Mirditës.
- T2-J2 - Triasik i Mesëm-Jurasik i Poshtëm. Gëlqerorë pllakorë me silicorë.
- T3 - Triasik i Sipërm. Dolomite e gëlqerorë dolomitikë në zonën Jonike; gëlqerorë dhe silicorë në nënzonën e Cukalit dhe gëlqerorë me megalodontë, gëlqerorë stromatolitike, dolomite në zonën e Alpeve e Shqiptare.
- T3-J1 - Triasik i Sipërm-Jurasik i Poshtëm. Gëlqerorë me megalodontë, gëlqerorë stromatolitike, gëlqerorë me O. Praecursor, gëlqerorë dhe dolomite.
- bT2-J1 - Triasik i Mesëm-Jurasik i Poshtëm. Ofiolite, kryesisht formacioni vulkano-sedimentar.
- dJ2 - Jurasik i Mesëm. Intruzione ultramafike.
- gJ2-3 - Jurasik i Mesëm-i Sipërm. Granite kontinentale (granite, granodiorite, granosionite), trahite, trahilparite.
- msJ2 - Jurasik i Mesëm. Shtroja metamorfike (amfibiolite, paragnejse, rreshpe kuarc-mikore)
- nJ2 - Jurasik i Mesëm. Gabro.
- ntJ2 - Jurasik i Mesëm. Troktoelite.
- sj2 - Jurasik i Mesëm. Harcburgit-Lercolit mantelik me ndërthurje të rralla dunitesh në pjesën e sipërme.

Legjendë

- ~ Sipërfaqe ujore
- ~ Lumenj
- ~ Përrenj
- Fshat
- ⬢ Kufiri i bashkisë
- ⬢ Kufi administrativ
- ⬢ Republika e Malit të Zi

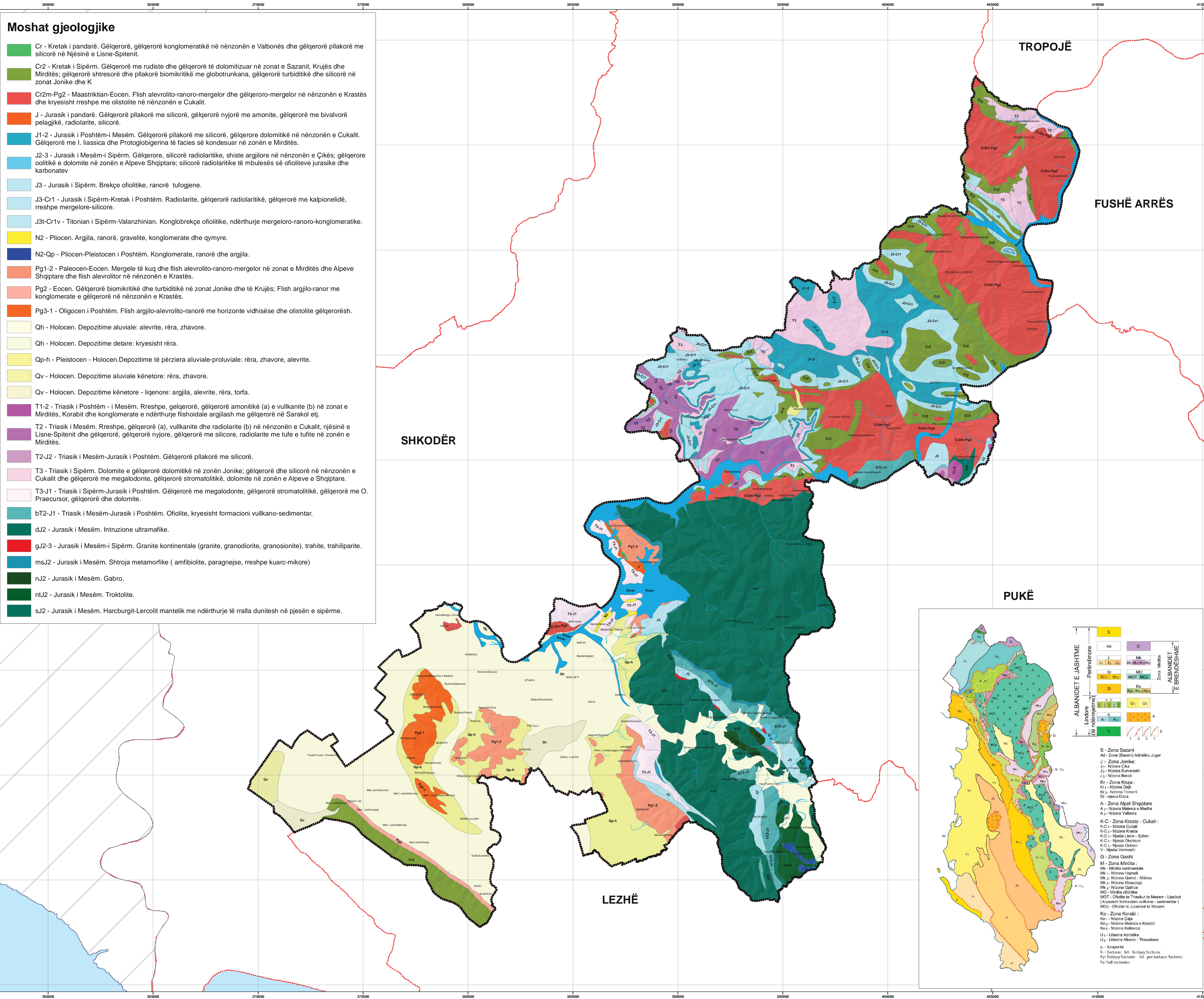

PLANI I PËRGJITHSHËM VENDOR I BASHKISË VAU-DEJËS
EMËRTIMI I FLETËS:
 HARTA GJEOLIGJIKE

DATA	SHKALLA 1:60.000	NR. I FLETËS UJ-04	NR. I KOPJEVE 01/06
------	---------------------	-----------------------	------------------------

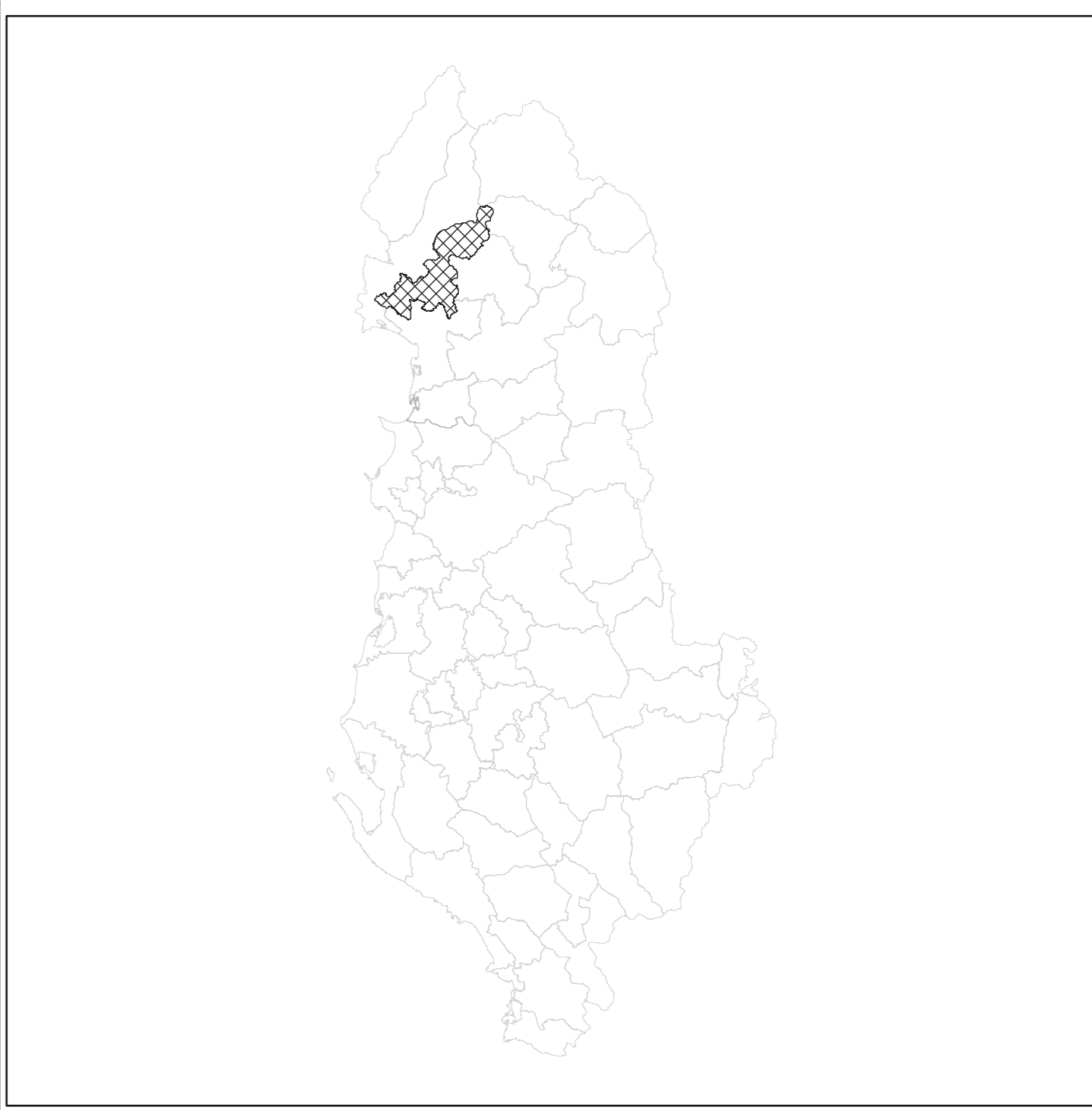

ALBANIDET E UJASHITME

Perendimorë	S	G
Lindore	J	Mk
(66 ndërgjime)	J1, J2, J3	Kr1, Kr2, MO1, MO2
	Kr	MO
	Kr1, Kr2	Ko
	D	Ko1, Ko2, Ko3
	C, J, A, U1, U2	
	A, A1, A2	
	V	

ALBANIDET E BRENDESHME

S - Zona Sazani
 Ad - Zona (Bazari) Adriaiku Jugor
 J - Zona Jonike
 J1 - Zona Cika
 J2 - Zona Kuvshin
 J3 - Zona Berrit
 Kr - Zona Kruja
 Kr1 - Zona Dajç
 Kr2 - Zona Tomori
 DI - Njësia Drita
 A - Zona Alpet Shqiptare
 A1 - Zona Malësia e Madhe
 A2 - Zona Valbona
 K-C - Zona Krastë - Cukali
 K-C1 - Zona Cukali
 K-C2 - Zona Krastë
 K-C3 - Njësia Lina - Spiten
 K-C4 - Njësia Okenturi
 K-C5 - Njësia Osheni
 V - Njësia Vermeti
 G - Zona Gashi
 M - Zona Mirdita
 Mk - Njësia Kurbulesha
 Mk1 - Zona Hajvali
 Mk2 - Zona Omeri - Miska
 Mk3 - Zona Nivocopia
 MO - Njësia ofiolite
 MO1 - Njësia ofiolite
 MO2 - ofiolite të Jurasikit të Mesëm
 Ko - Zona Korabi
 Ko1 - Zona Çika
 Ko2 - Zona Malësia e Korabit
 Ko3 - Zona Kolbozi
 U1 - Njësia Azria
 U2 - Njësia Albano - Thesallane
 a - Evaporite
 b - Tektone
 b1 - Tertiary Tectonic
 b2 - Tertiary Tectonic
 b3 - pre-tertiary Tectonic
 b4 - Salt tectonic





MIRATUAR ME VENDIMIN E KKT-së Nr. ___ Datë ___/___/___

DPKZHT	Indrit Gradeci	
Studio Projektuese:	UTS-01 shpk	N.5737/3
Përfaqësuesi Ligjor	Markel Baballëku	
Udhëheqës ekipi (Planifikues Urban)	Roberto Mascarucci	N.62
Planifikues Urban	Klaud Manehasa	A.0193/3
Inxhinier Transporti	Mehmet Kruja	K.0760/3
Inxhinier Gjeologjiko-Inxhinierik dhe Hidrogeologjik	Shyqyri Allaj	GJ.0498
Inxhinier Mjedisor	Alfred Lako	LN-7564
Ekspert Agronom	Rudolf Rasha	
Inxhinier Hidroteknik	Alfred Lako	K.1396/1
Inxhinier Elektrik	Arjan Shyti	E.1126/1
Ekspert GIS	Antonio Demalo	
Ekspert Ligjor	Majinda Shehu	





PLANI I PËRGJITHSHËM VENDOR I BASHKISË VAU-DEJËS
HARTA HIDROGRAFIKE

Legjendë

Hidrografia

-  Lumen
-  Fierret
-  Kanal
-  Ujsh

Administrative

-  Fshat
-  Qytet
-  Ytu Qendrë Kurorë
-  Kufi shtetëror

Transport

-  Lirë Hidrocentrale
-  Rrugë më 18 metra
-  Rrugë 9 deri 18 metra
-  Rrugë deri 9 metra
-  Rrugë Lokale



PLANI I PËRGJITHSHËM VENDOR I BASHKISË VAU-DEJËS

EMËRTIMI I FLETËS:

HARTA HIDROGRAFIKE

DATA	SHKALLA	NR. I FLETËS	NR. I KOPJEVE
	1:60.000	01-05	0106

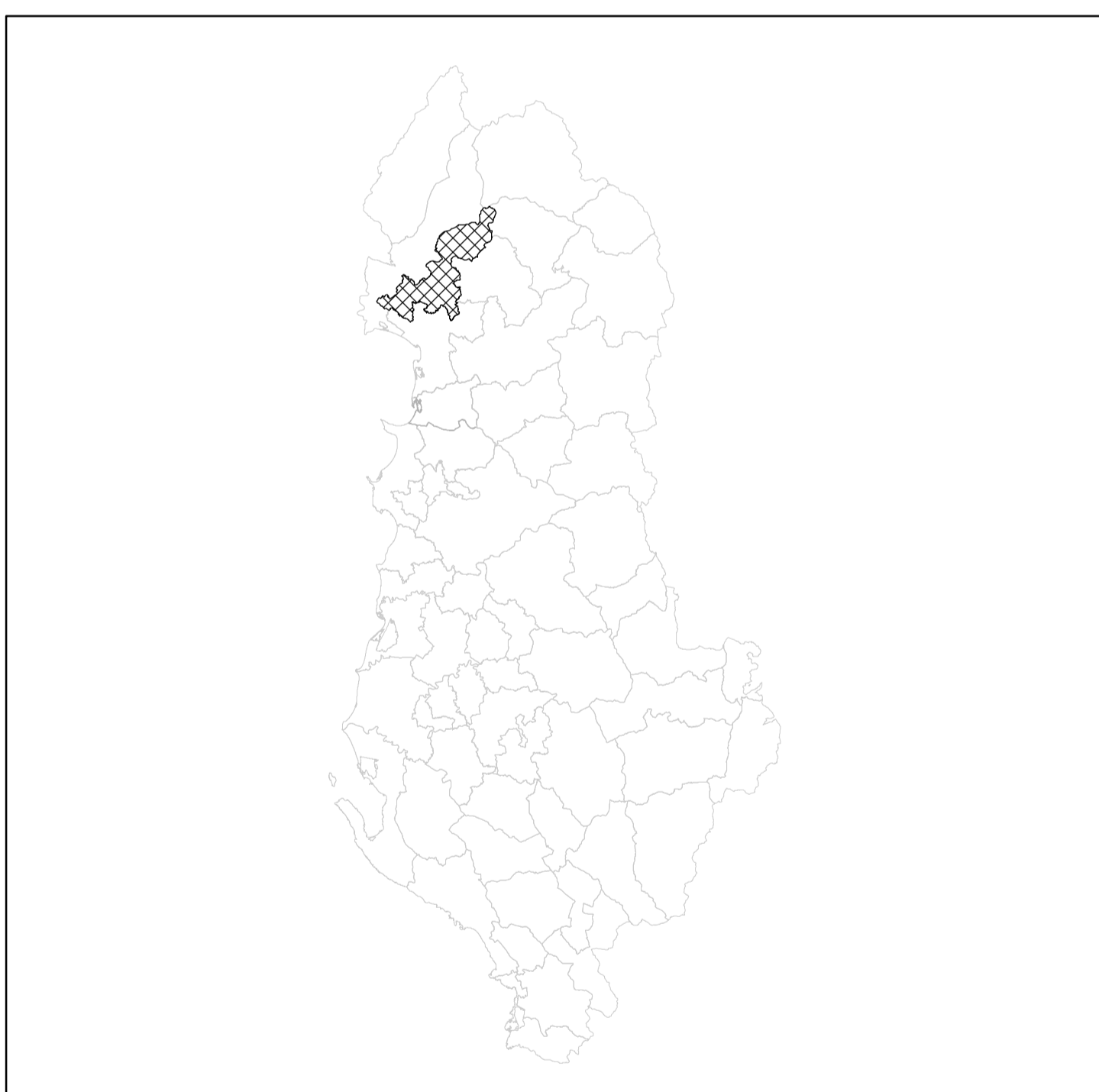

MIRATUAR ME VENDIMIN E KKT-së Nr. ___ Datë __/__/__

DPKZHT	Indrit Gradeci	
Studio Projektuese:	UTS-01 shpk	N. 5737/3
Përfaqësuesi Ligjor	Markel Baballëku	
Udhëheqës ekipi (Planifikues Urban)	Roberto Mascarucci	N.62
Planifikues Urban	Klaud Manehasa	A.0193/3
Inxhinier Transporti	Mehmet Kruja	K.0760/3
Inxhinier Gjeologjiko-Inxhinierik dhe Hidrogeologjik	Shyqyri Allaj	GJ.0498
Inxhinier Mjedisi	Alfred Lako	LN-7564
Ekspert Agronom	Rudolf Rasha	
Inxhinier Hidroteknik	Alfred Lako	K.1396/1
Inxhinier Elektrik	Arjan Shyti	E.1126/1
Ekspert GIS	Antonio Demalo	
Ekspert Ligjor	Majinda Shehu	

