

**PLANI I PËRGJITHSHËM VENDOR I BASHKISË VAU-DEJËS**  
**HARTA E MONUMENTEVE TË KULTURËS**

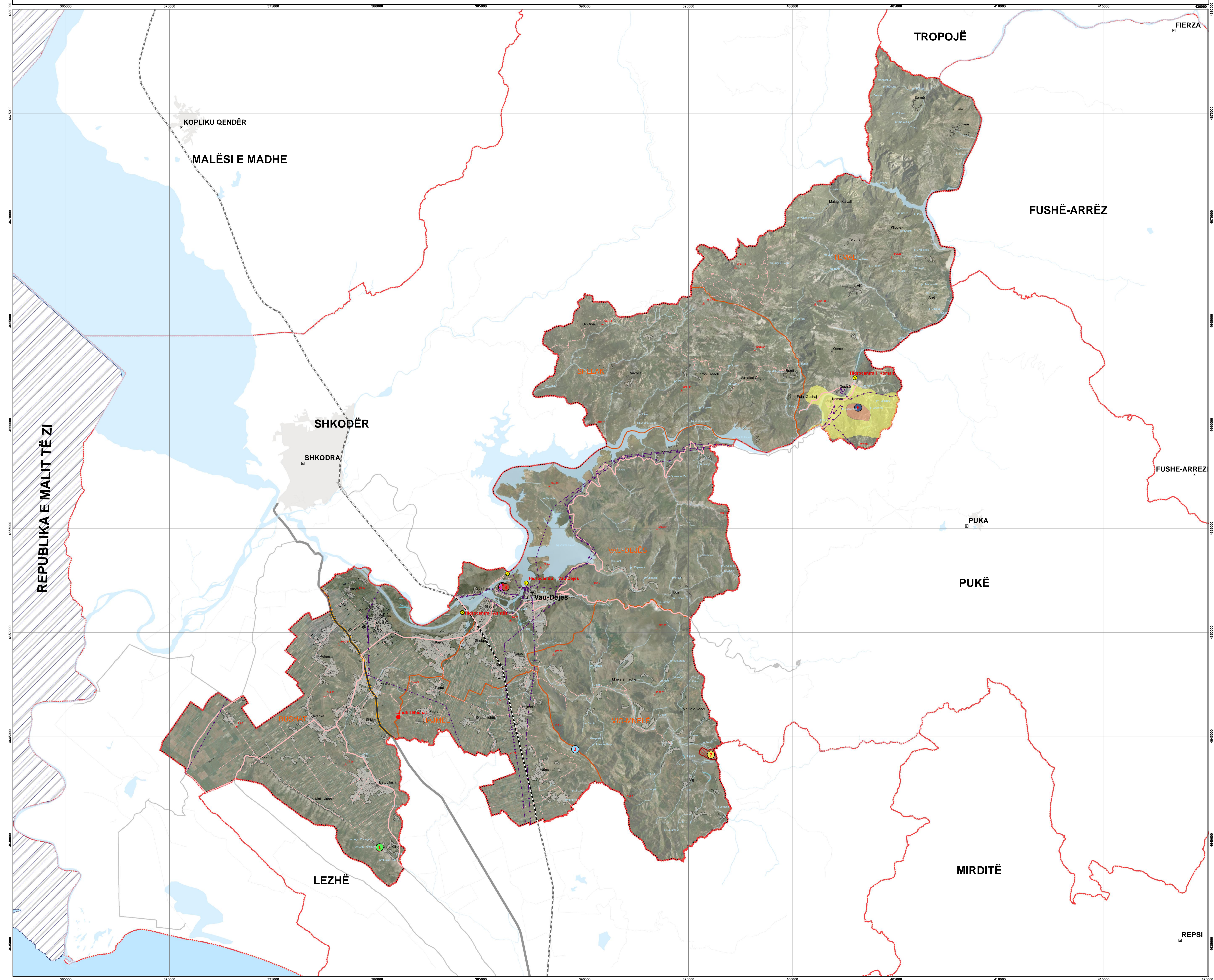

**Legjendë**

- MONUMENTE KULTURE**
- 1 - KOMPLEKSI 'NDRE MJEDA'
  - 2 - KALAJA E SAPËS
  - 3 - KISHA E SHËN MËRISË
  - 4 - KALAJA E VAUT TË DEJËS
  - 5 - RRENOJAT E KISHËS SË SHËN MARKUT
  - 6 - KALAJA E DALMACËS
  - 7 - KALAJA E VIGUT

- Zona Mbrojtura**
- Zona të Mbrojtura
- Kategori Zone**
- A
  - B

- Administrative**
- Fshat
  - Qytet
  - Vau-Dejes Kufi Bashkie
  - Kufi njësie administrative



**PLANI I PËRGJITHSHËM VENDOR I BASHKISË VAU-DEJËS**  
**EMËRTIMI I FLETËS:**  
**HARTA E MONUMENTEVE TË KULTURËS**

DATA	SHKALLA 1:60.000	NR. I FLETËS UJ-12	NR. I KOPJEVE 0106
------	---------------------	-----------------------	-----------------------

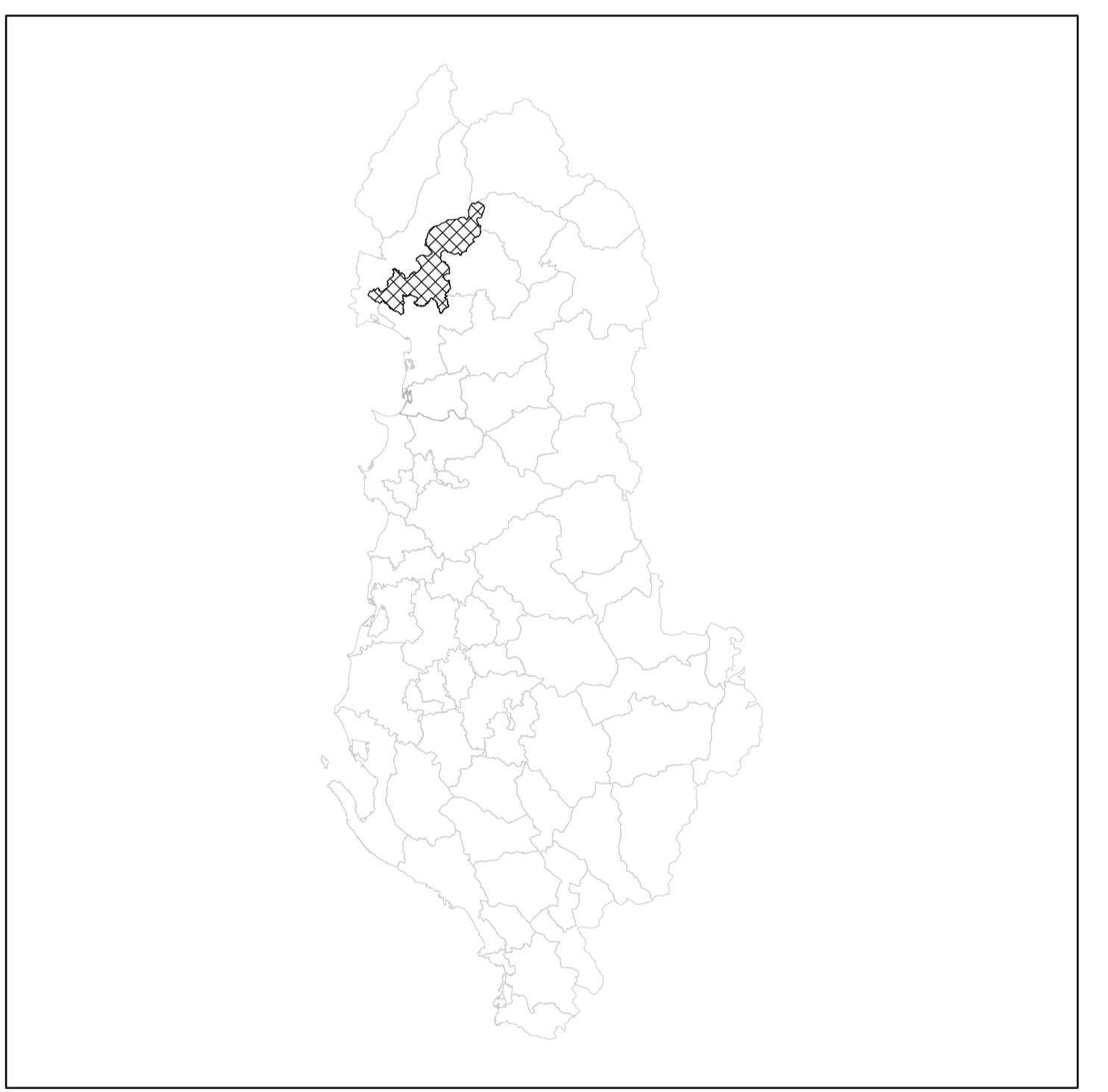

MIRATUAR ME VENDIMIN E KKT-së Nr. \_\_\_ Datë \_\_/\_\_/\_\_

DPKZHT	Indrit Gradeci	
Studio Projektuese:	UTS-01 shpk	N. 5737/3
Përfaqësuesi Ligjor	Markel Baballëku	
Udhëheqës ekipi (Planifikues Urban)	Roberto Mascarucci	N.62
Planifikues Urban	Klaud Manehasa	A.0193/3
Inxhinier Transporti	Mehmet Kruja	K.0760/3
Inxhinier Gjeologjiko-Inxhinierik dhe Hidrogeologjik	Shyqyri Allaj	GJ.0498
Inxhinier Mjedisi	Alfred Lako	LN-7564
Ekspert Agronom	Rudolf Rasha	
Inxhinier Hidroteknik	Alfred Lako	K.1396/1
Inxhinier Elektrik	Arjan Shyti	E.1126/1
Ekspert GIS	Antonio Demalo	
Ekspert Ligjor	Majinda Shehu	



**PLANI I PËRGJITHSHËM VENDOR I BASHKISË VAU-DEJËS**  
 HARTA E POZICIONIT STRATEGJIK NË RAPORT ME RAJONIN

**Legjendë**

-  HIDROCENTRAL
-  MOL TURISTIK
-  TURIZEM MALOR
-  AGROTURIZËM
-  BUJQËSI
-  VRESHTA
-  ULLISHTE
-  KULLLOTA



PLANI I PËRGJITHSHËM VENDOR I BASHKISË VAU-DEJËS

EMËRTIMI I FLETËS:

HARTA E POZICIONIT STRATEGJIK NË RAPORT ME RAJONIN

DATA	SHKALLA	NR. I FLETËS	NR. I KOPJEVE
	1:75,000	05-13	01/06

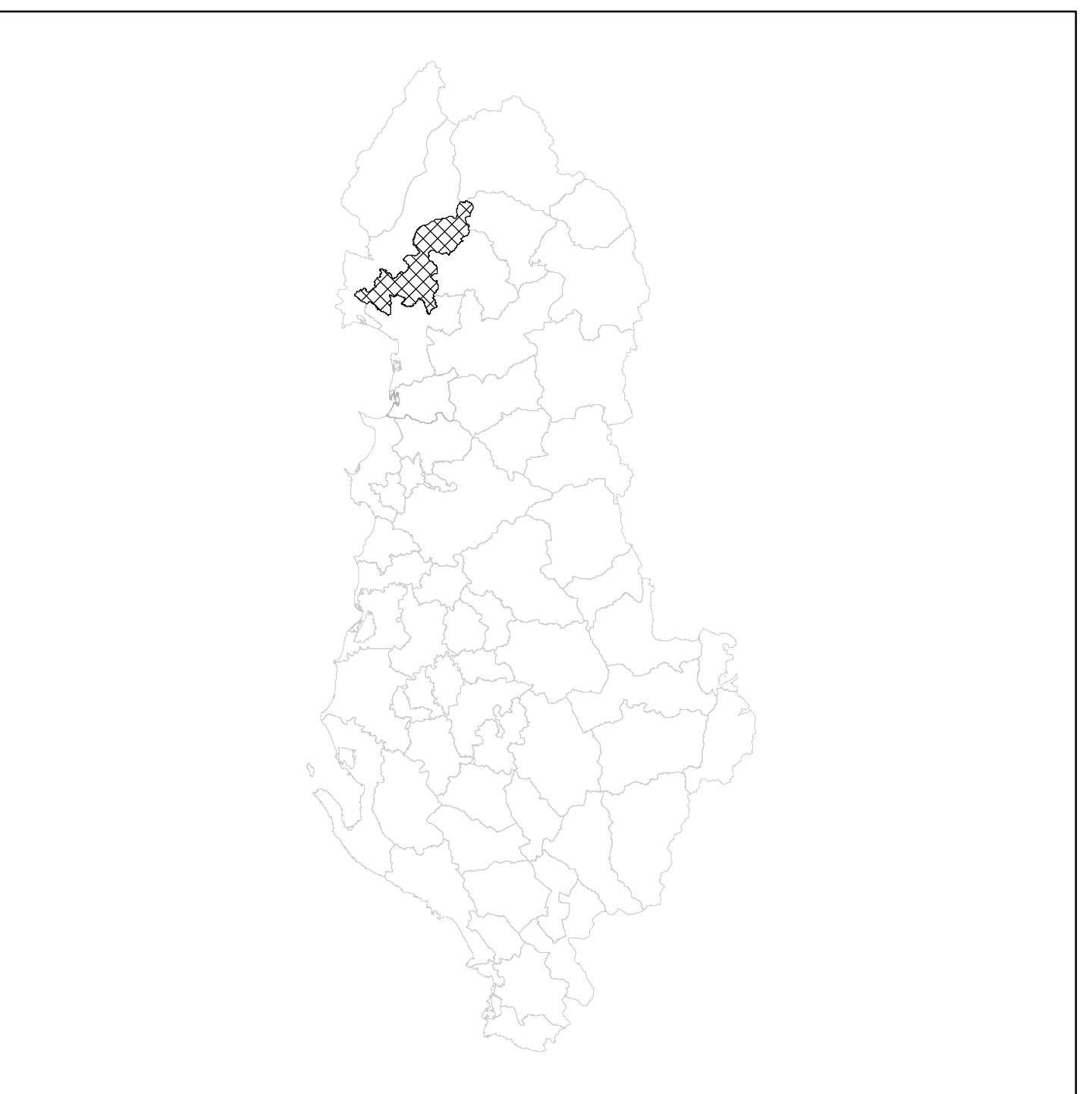

MIRATUAR ME VENDIMIN E KKT-së Nr. \_\_\_ Datë \_\_\_/\_\_\_/\_\_\_

DPKZHT	Indrit Gradeci	
Studio Projektuese:	UTS-01 shpk	N. 5737/3
Përfaqësuesi Ligjor	Markel Baballëku	
Udhëheqës ekipi (Planifikues Urban)	Roberto Mascarucci	N.62
Planifikues Urban	Klaud Manehasa	A.0193/3
Inxhinier Transporti	Mehmet Kruja	K.0760/3
Inxhinier Gjeologjiko-Inxhinierik dhe Hidrogeologjik	Shyqyri Allaj	GJ.0498
Inxhinier Mjedisi	Alfred Lako	LN-7564
Ekspert Agronom	Rudolf Rasha	
Inxhinier Hidroteknik	Alfred Lako	K.1396/1
Inxhinier Elektrik	Arjan Shyti	E.1126/1
Ekspert GIS	Antonio Demalo	
Ekspert Ligjor	Majinda Shehu	





**PLANI I PËRGJITHSHËM VENDOR I BASHKISË VAU-DEJËS**  
**HARTA E VLERËSIMIT EKONOMIK**

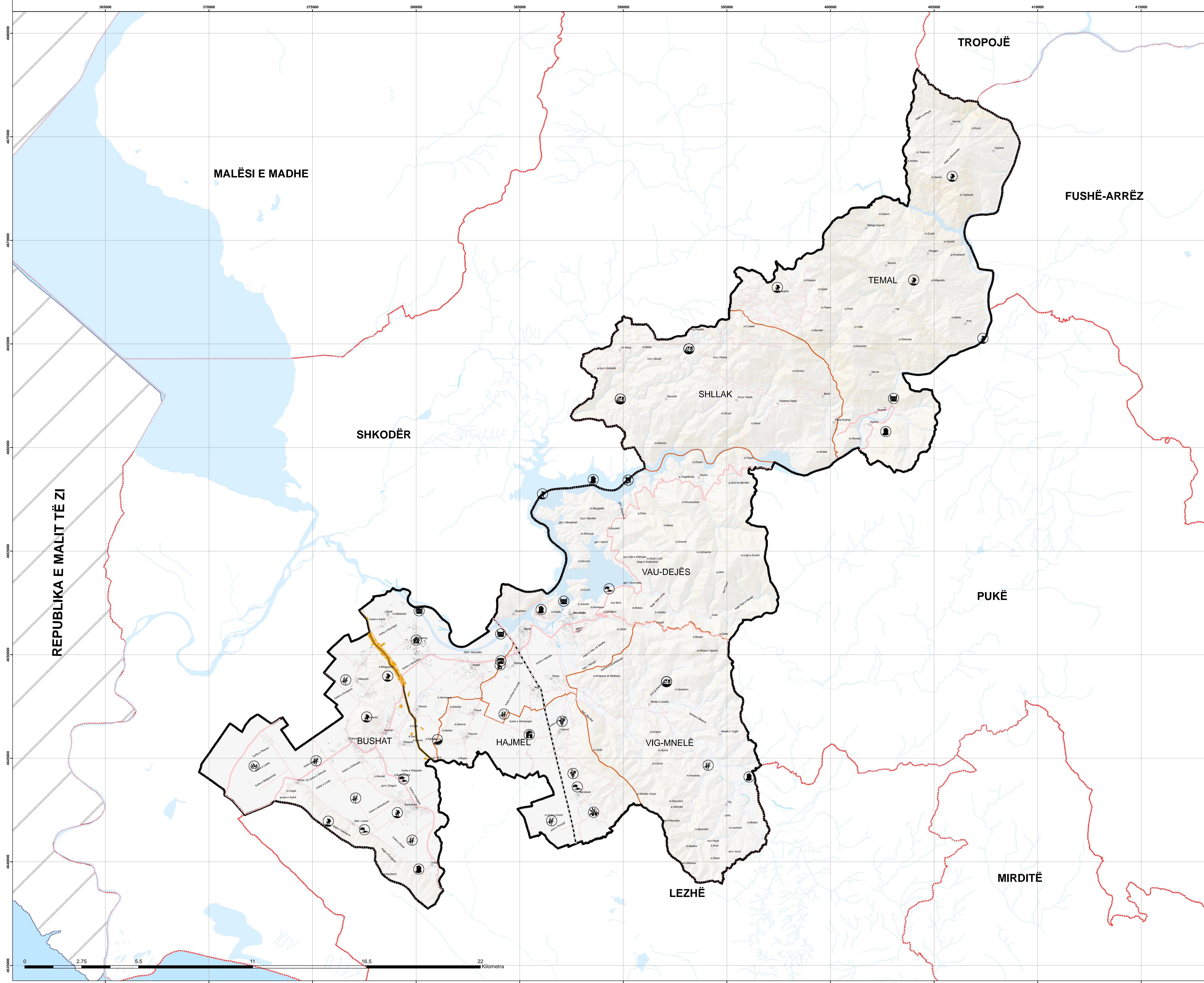

**Legjendë**

- Linjë hekurudhore
- Rugë 9 deri 18 metra
- Rugë deri 9 metra
- Rugë lokale
- Ndërtesë
- Zonë industriale
- ⬭ Vau-Dejësi Kufi Bashkie
- ⬭ Njësi administrative
- Qytet
- Fshat
- K.Zeja Toponimi
- ~ Lumenj
- ~ Përrenj
- ~ Liqen
- ~ Izoipse 25m
- ⬭ Kufij administrativë
- 🏠 Agroturizëm
- 🏠 Blegtori - Kullota
- 🏠 Bujqësi
- 🏠 Fabrikë peshku
- 🏠 Hidrocentral
- 🏠 Landfill
- 🏠 Orizore
- 🏠 Rezervat
- 🏠 Sera
- 🏠 Treg
- 🏠 Turizëm natyror
- 🏠 Turizëm kulturor
- 🏠 Ujësjiellës
- 🏠 Ullishte
- 🏠 Vreshta

**PLANI I PËRGJITHSHËM VENDOR I BASHKISË VAU-DEJËS**  
**EMËRTIMI I FLETËS:**  
**HARTA E VLERËSIMIT EKONOMIK**

DATA	SHKALLA 1:60,000	NR. I FLETËS 01-14	NR. I KOPJEVE 0106
------	---------------------	-----------------------	-----------------------

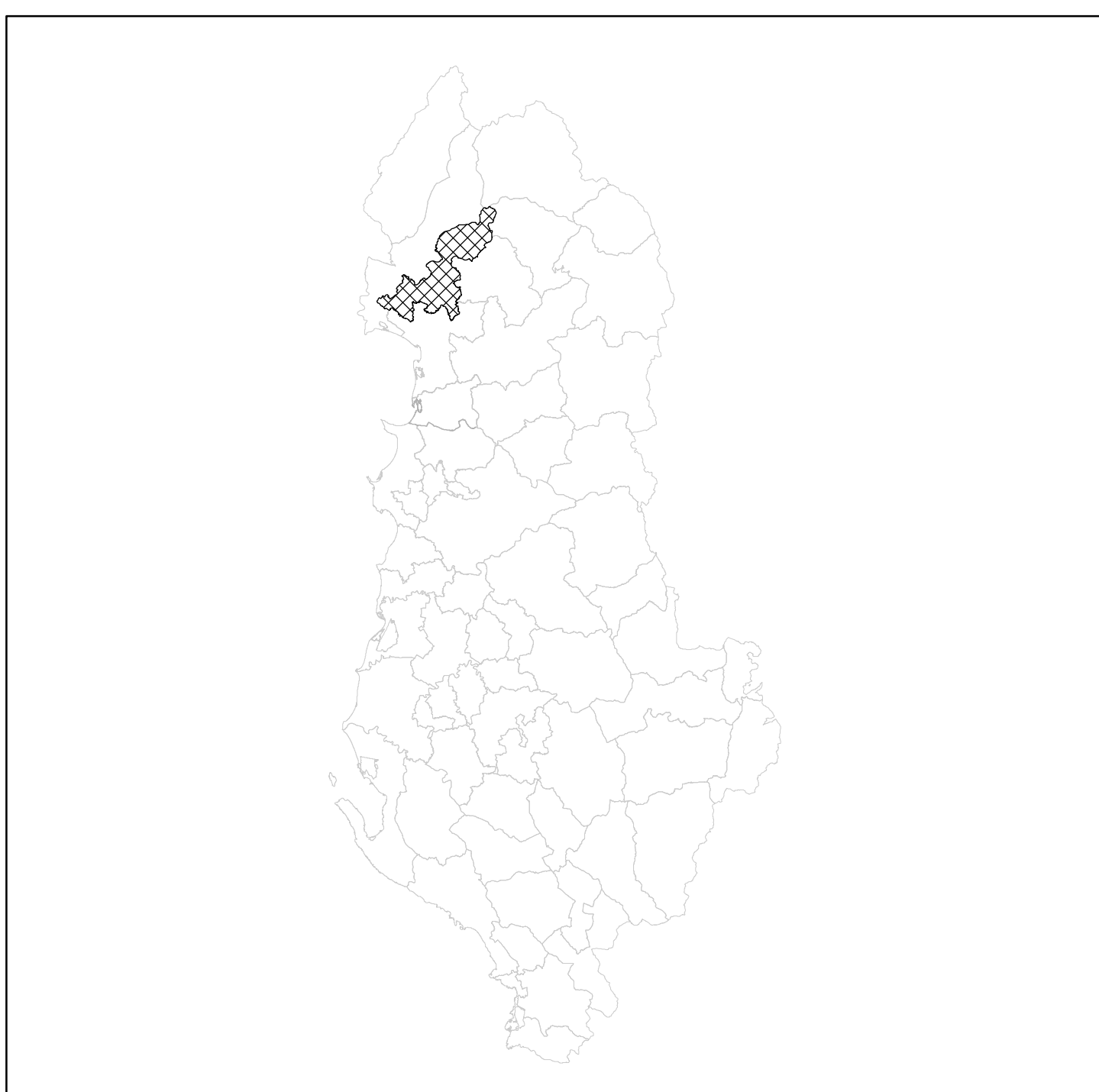

**MIRATUAR ME VENDIMIN E KKT-së Nr. \_\_\_ Datë \_\_\_/\_\_\_/\_\_\_**

DPKZHT	Indrit Gradeci	
Studio Projektuese:	UTS-01 shpk	N. 5737/3
Përfaqësuesi Ligjor	Markel Baballëku	
Udhëheqësi ekipi (Planifikues Urban)	Roberto Mascarucci	N.62
Planifikues Urban	Klaud Manehasa	A.0193/3
Inxhinier Transporti	Mehmet Kruja	K.0760/3
Inxhinier Gjeologjiko-Inxhinierik dhe Hidrogeologjik	Shyqyri Allaj	GJ.0498
Inxhinier Mjedis	Alfred Lako	LN-7564
Ekspert Agronom	Rudolf Rasha	
Inxhinier Hidroteknik	Alfred Lako	K.1396/1
Inxhinier Elektrik	Arjan Shyti	E.1126/1
Ekspert GIS	Antonio Demalo	
Ekspert Ligjor	Majinda Shehu	



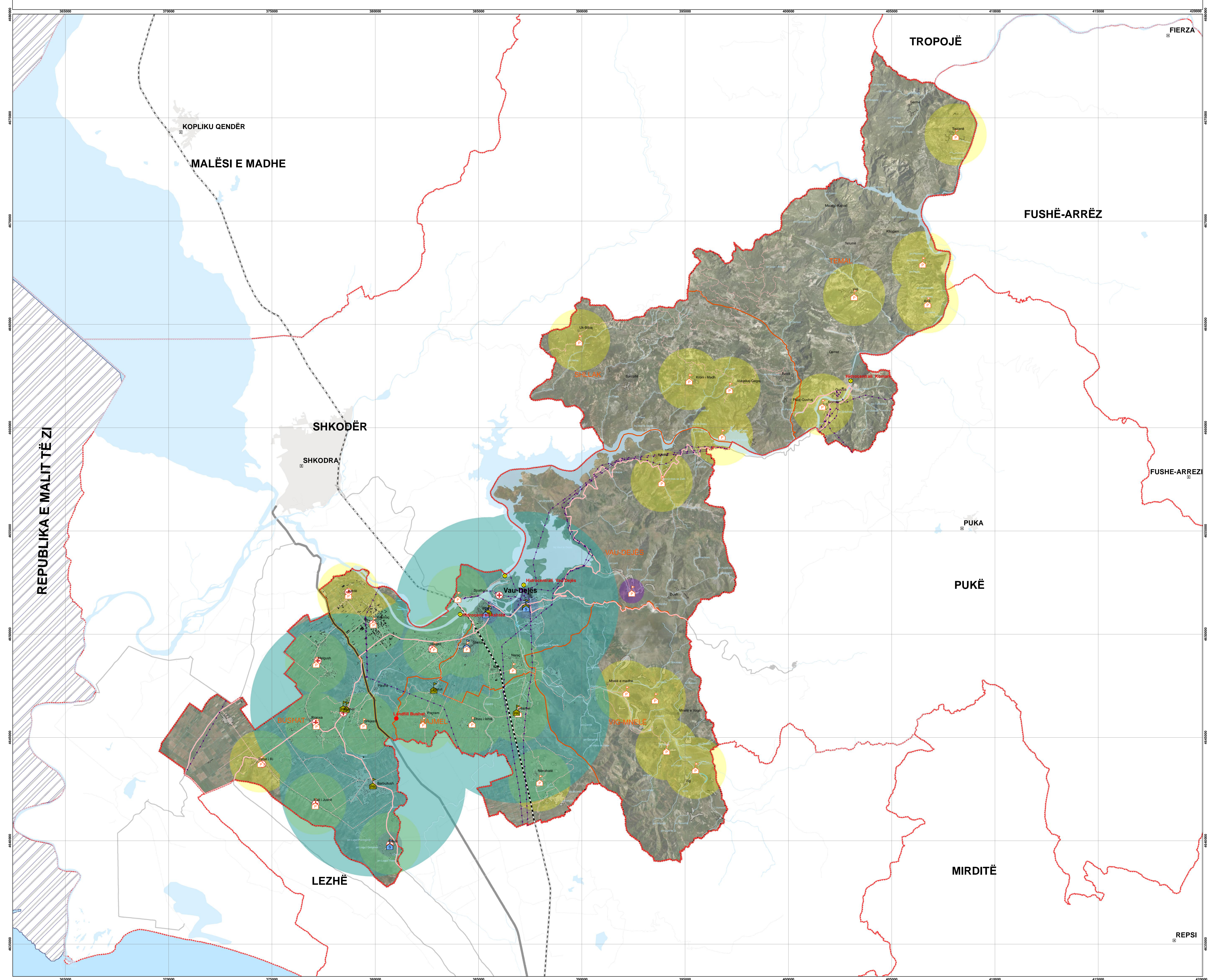

**PLANI I PËRGJITHSHËM VENDOR I BASHKISË VAU-DEJËS**  
HARTA E VLERËSIMIT SOCIAL



**Legjendë**

**VLERËSIM SOCIAL**



**OBJEKTE ARSIMORE**

-  KOPËSHT
-  SHKOLLË 9 VJECARE
-  SHKOLLË E MESME



**QENDËR SHËNDETËSORE**

-  QENDËR SHËNDETËSORE





**Buffer Arsım**

-  600 m
-  1500 m
-  4500 m

**Administrative**

-  Fshat
-  Qytet
-  Vau-Dejes Kufi Bashkie
-  Kufi njësie administrative

**Transport**

-  Lirje Helikudhore
-  Rrugë mbi 18 metra
-  Rrugë 9 deri 18 metra
-  Rrugë deri 9 metra
-  Rrugë Lokale



**PLANI I PËRGJITHSHËM VENDOR I BASHKISË VAU-DEJËS**

**EMËRTIMI I FLETËS:**

HARTA E VLERËSIMIT SOCIAL

DATA	SHKALLA	NR. I FLETËS	NR. I KOPJEVE
15/05/2024	1:60,000	01-15	0106

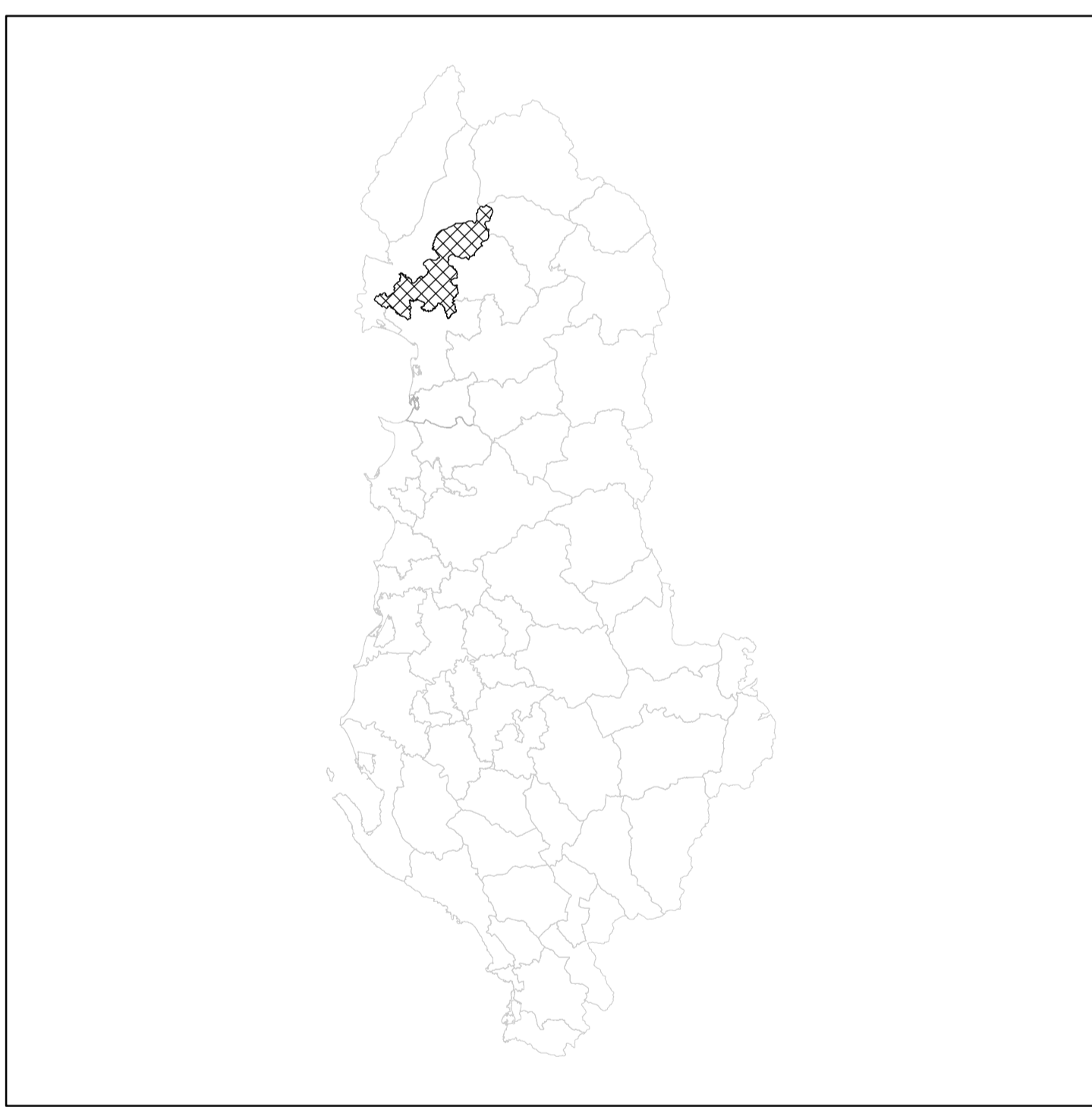

MIRATUAR ME VENDIMIN E KKT-së Nr. \_\_\_ Datë \_\_/\_\_/\_\_

DPKZHT	Indrit Gradeci	
Studio Projektuese:	UTS-01 shpk	N. 5737/3
Përfaqësuesi Ligjor	Markel Baballëku	
Udhëheqës ekipi (Planifikues Urban)	Roberto Mascarucci	N.62
Planifikues Urban	Klaud Manehasa	A.0193/3
Inxhinier Transporti	Mehmet Kruja	K.0760/3
Inxhinier Gjeologjiko-Inxhinierik dhe Hidrogeologjik	Shyqyri Allaj	GJ.0498
Inxhinier Mjedisi	Alfred Lako	LN-7564
Ekspert Agronom	Rudolf Rasha	
Inxhinier Hidroteknik	Alfred Lako	K.1396/1
Inxhinier Elektrik	Arjan Shyti	E.1126/1
Ekspert GIS	Antonio Demalo	
Ekspert Ligjor	Majinda Shehu	