

PLANI I PËRGJITHSHËM VENDOR I BASHKISË VAU-DEJËS
HARTA HIDROGJEOLGJIKE

Legjendë

Ujëpërcjellshmëria e akuifereve

- Pasqyrë ujore
- Akuifer me porozitet ndërkorrizor dhe ujëpërcjellshmëri mesatare - të ulët
- Akuifer me porozitet ndërkorrizor dhe ujëpërcjellshmëri shumë të lartë - të lartë
- Akuifer me porozitet poro-çarje dhe ujëpërcjellshmëri mesatare - e ulët
- Akuifer me porozitet çarje-karst dhe ujëpërcjellshmëri tepër të ndryshueshme shumë e lartë - shumë e ulët
- Akuifer me porozitet çarjesh dhe ujëpërcjellshmëri tepër të ndryshueshme mesatare - e ulët
- Shkëmbinj pa porozitet të mjaftueshëm ndërkorrizor ose çarjesh

- Qytet
- Fshat
- K.Zejanës* Toponimi
- Lumenj
- Përrenj
- Izoipse 25m
- Liqen
- Vau-Dejës Kufi Bashkie
- Njësi administrative
- Kufij administrativ



PLANI I PËRGJITHSHËM VENDOR I BASHKISË VAU-DEJËS

EMËRTIMI I FLETËS:

HARTA HIDROGJEOLGJIKE

DATA

SHKALLA
1:60,000

NR. I FLETËS
01-06

NR. I KOPJEVE
0106

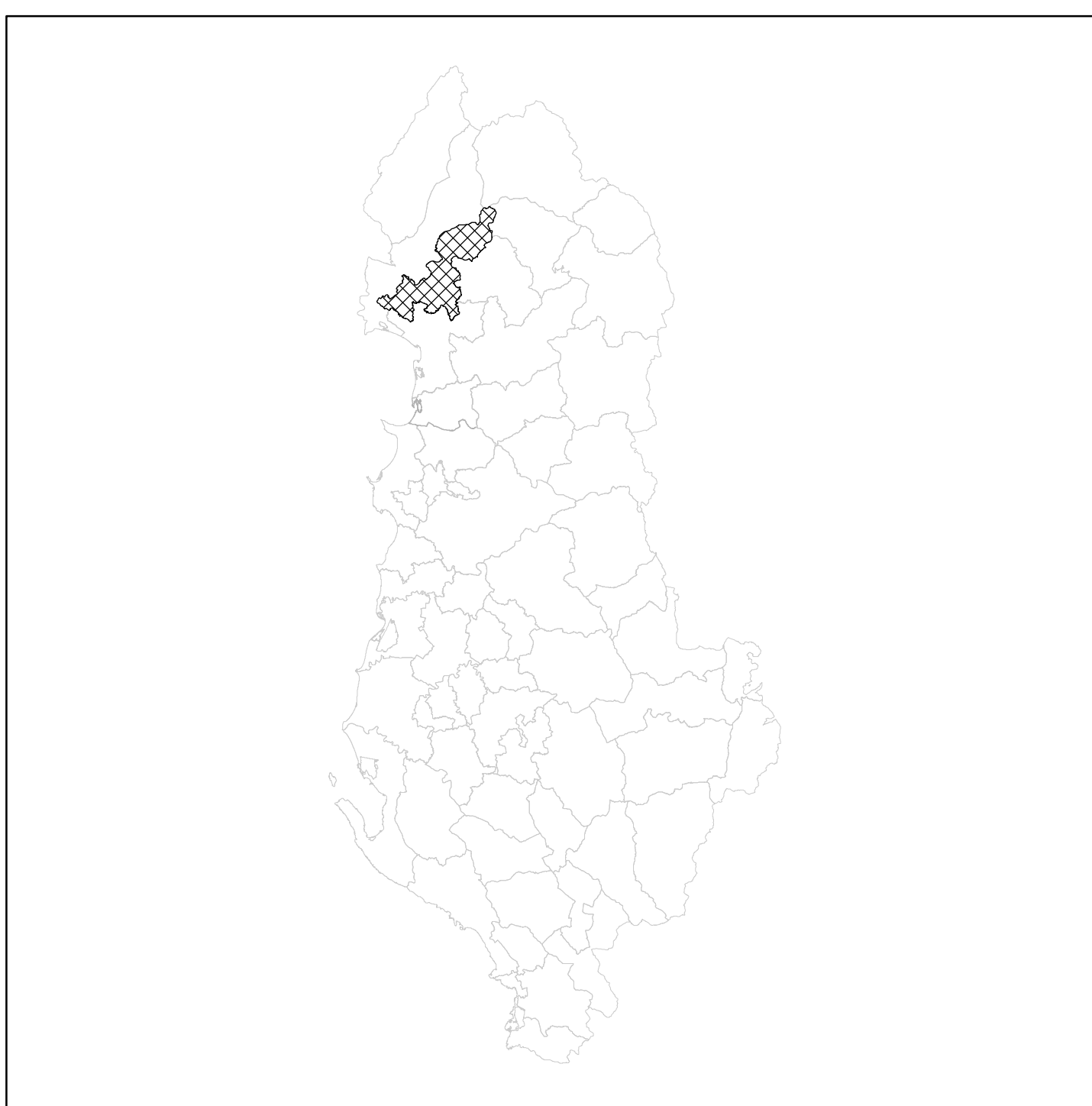

MIRATUAR ME VENDIMIN E KKT-së Nr. ___ Datë ___/___/___

DPKZHT	Indrit Gradeci	
Studio Projektuese:	UTS-01 shpk	N. 5737/3
Përfaqësuesi Ligjor	Markel Baballëku	
Udhëheqësi ekipi (Planifikues Urban)	Roberto Mascarucci	N.62
Planifikues Urban	Klaud Manehasa	A.0193/3
Inxhinier Transporti	Mehmet Kruja	K.0760/3
Inxhinier Gjeologjiko-Inxhinierik dhe Hidrologjologjik	Shyqyri Allaj	GJ.0498
Inxhinier Mjedsisi	Alfred Lako	LN-7564
Ekspert Agronom	Rudolf Rasha	
Inxhinier Hidroteknik	Alfred Lako	K.1396/1
Inxhinier Elektrik	Arjan Shyti	E.1126/1
Ekspert GIS	Antonio Demalo	
Ekspert Ligjor	Majinda Shehu	

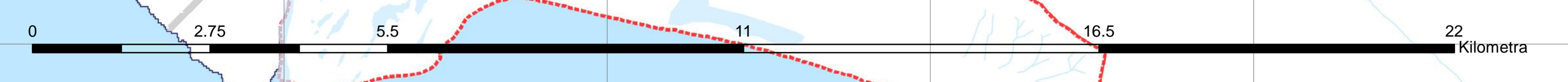
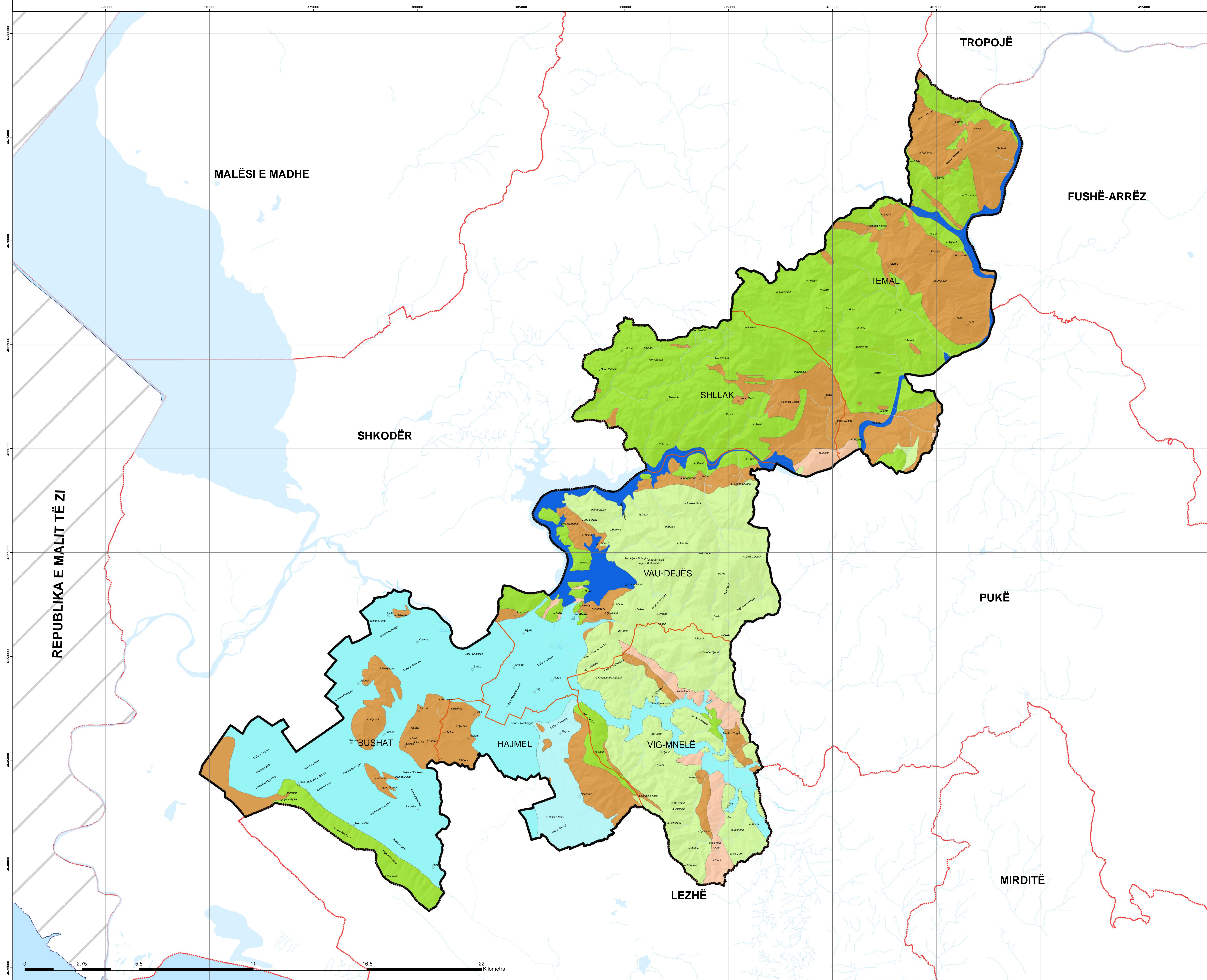

PLANI I PËRGJITHSHËM VENDOR I BASHKISË VAU-DEJËS
HARTA E RISKUT HIDROLOGJIK

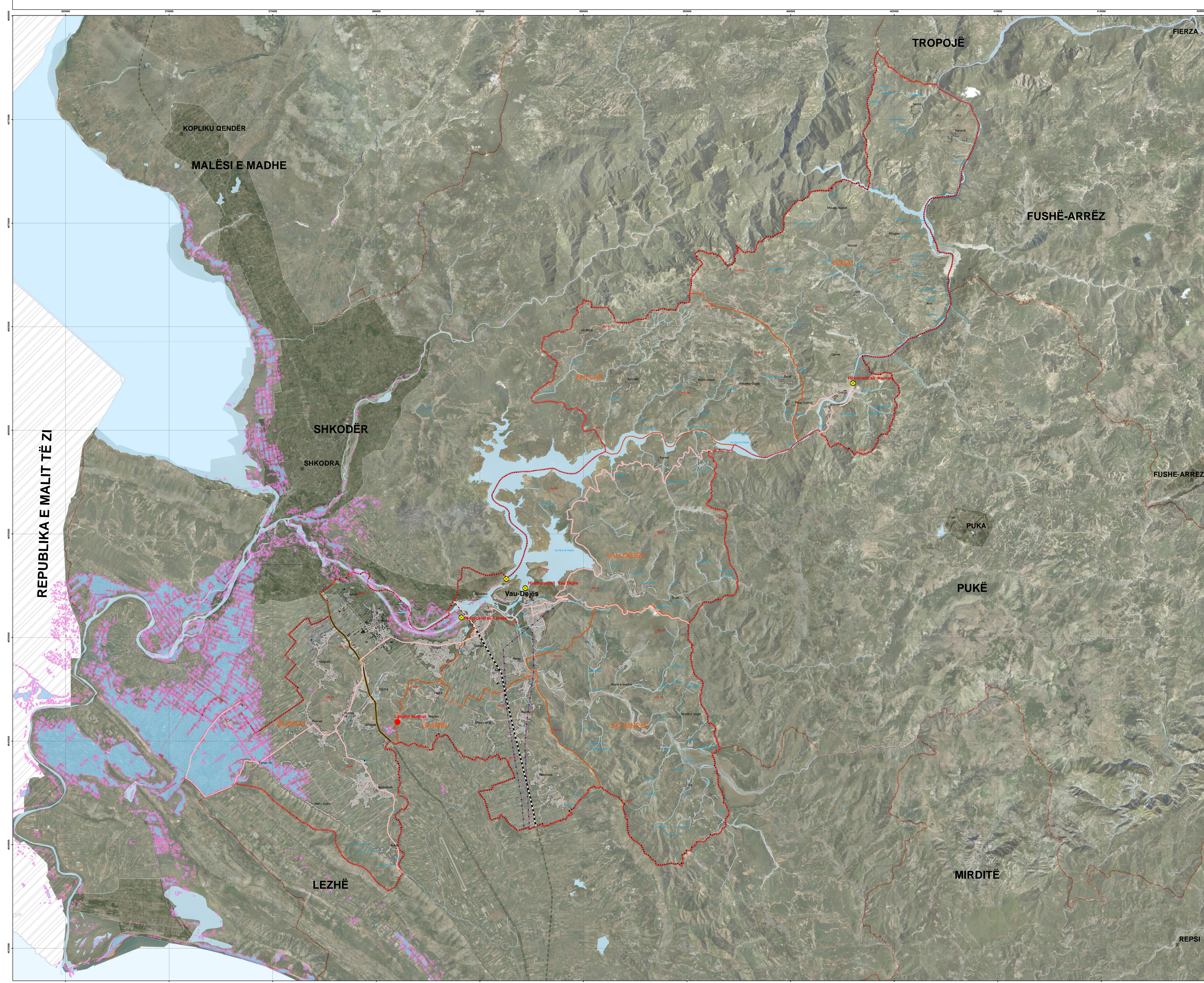

Legjendë

- Hidrografia**
- Zonë Përmytje
 - Lumenj
 - Përrenj
 - Kanal
 - Liqen
- Administrative**
- Fshat
 - Qytet
 - Vau-Dejës Kufi Bashkie
 - Kufi njësie administrative
- Transport**
- Linjë Hekurudhore
 - Rrugë mbi 18 metra
 - Rrugë 9 deri 18 metra
 - Rrugë deri 9 metra
 - Rrugë Lokale
 - Zonë Përmytje



PLANI I PËRGJITHSHËM VENDOR I BASHKISË VAU-DEJËS

EMËRTIMI I FLETËS:

HARTA E RISKUT HIDROLOGJIK

DATA	SHKALLA 1:50.000	NR. I FLETËS UR-07	NR. I KOPJEVE 0106
------	---------------------	-----------------------	-----------------------

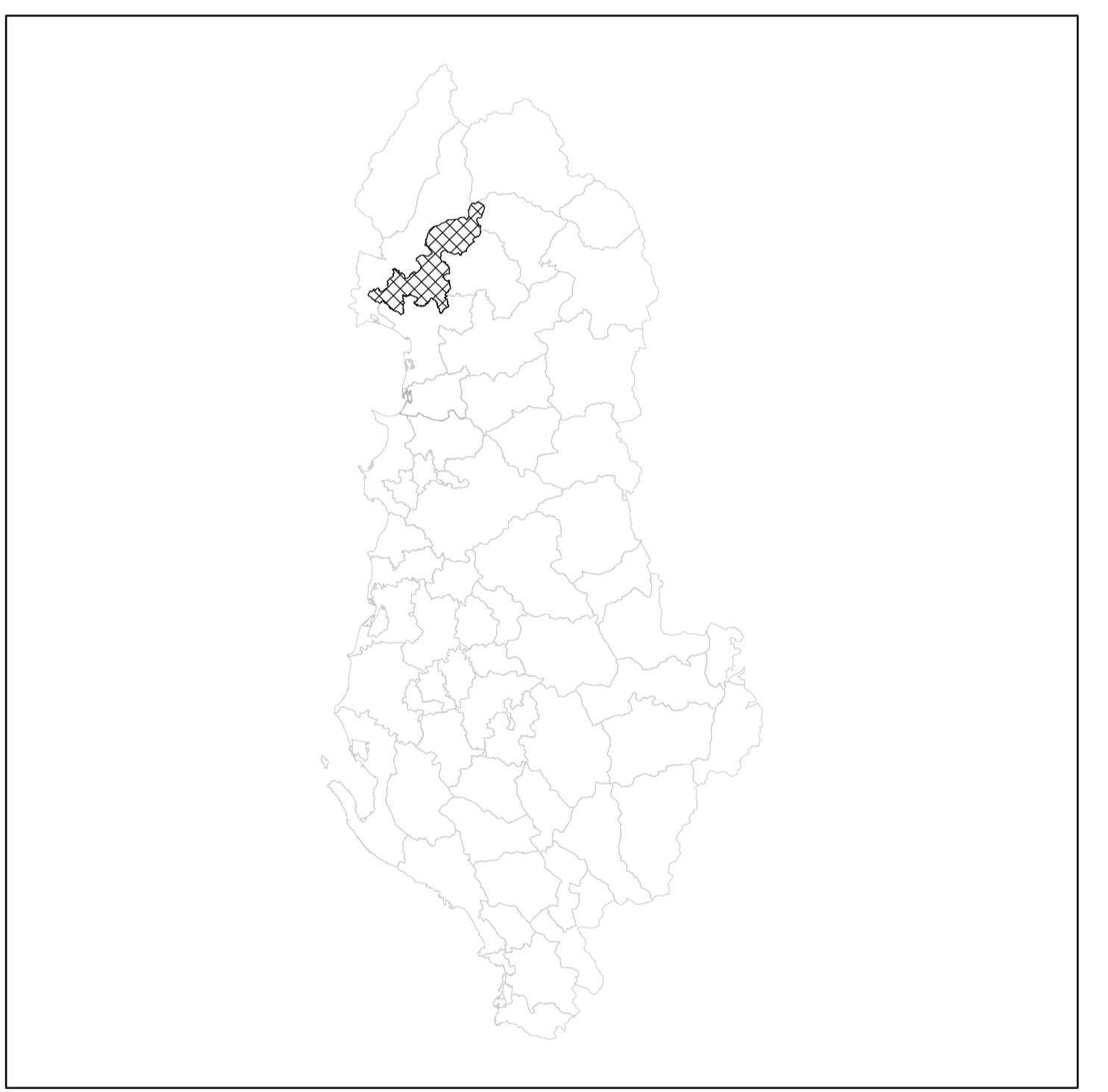

MIRATUAR ME VENDIMIN E KKT-së Nr. ___ Datë ___/___/___

DPKZHT	Indrit Gradeci	
Studio Projektuese:	UTS-01 shpk	N. 5737/3
Përfaqësuesi Ligjor	Markel Baballëku	
Udhëheqës ekipi (Planifikues Urban)	Roberto Mascarucci	N.62
Planifikues Urban	Klaud Manehasa	A.0193/3
Inxhinier Transporti	Mehmet Kruja	K.0760/3
Inxhinier Gjeologjiko-Inxhinierik dhe Hidrogeologjik	Shyqyri Allaj	GJ.0498
Inxhinier Mjedis	Alfred Lako	LN-7564
Ekspert Agronom	Rudolf Rasha	
Inxhinier Hidroteknik	Alfred Lako	K.1396/1
Inxhinier Elektrik	Arjan Shyti	E.1126/1
Ekspert GIS	Antonio Demalo	
Ekspert Ligjor	Majinda Shehu	

REPUBLIKA E MALIT TË ZI

PLANI I PËRGJITHSHËM VENDOR I BASHKISË VAU-DEJËS
HARTA E ZONIMIT SIZMIK

Legjendë

- Qytet
- Fshat
- Shqipëri
- Kufiri i bashkisë
- Njësi administrative
- Zona Urbane

INTENSITETEVE SIZMIKE
SIPAS SHKALLËS MSK 1964

- VI MSK 1964
- VII MSK 1964
- VIII MSK 1964

Shpejtësia Maksimale

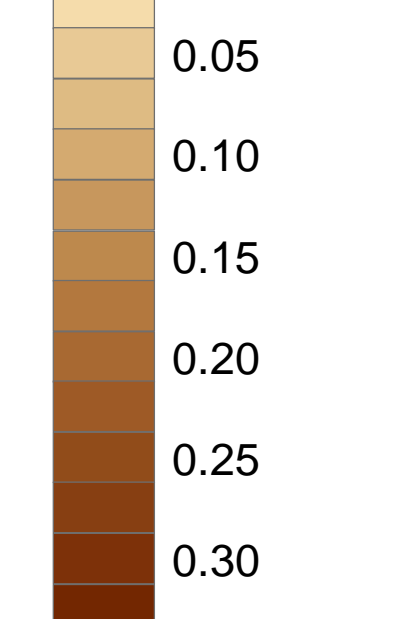

Izoseiste
Izoseiste

PGA

Maks : 0,40
Min : 0,035



PLANI I PËRGJITHSHËM VENDOR I BASHKISË VAU-DEJËS

EMËRTIMI I FLETËS:

HARTA E ZONIMIT SIZMIK

DATA	SHKALLA 1:250,000	NR. I FLETËS 01-08	NR. I KOPJEVE 0106
------	----------------------	-----------------------	-----------------------

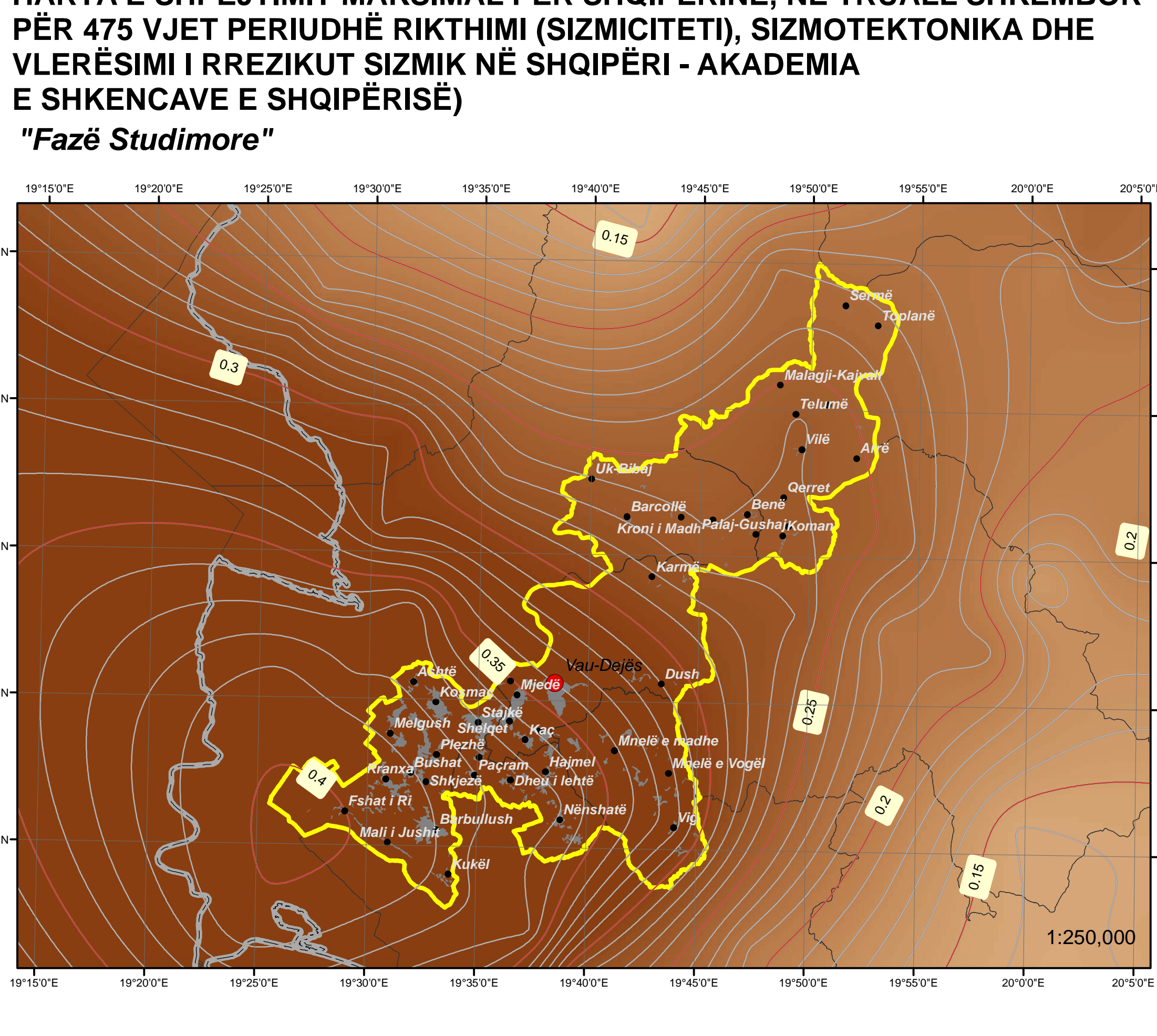
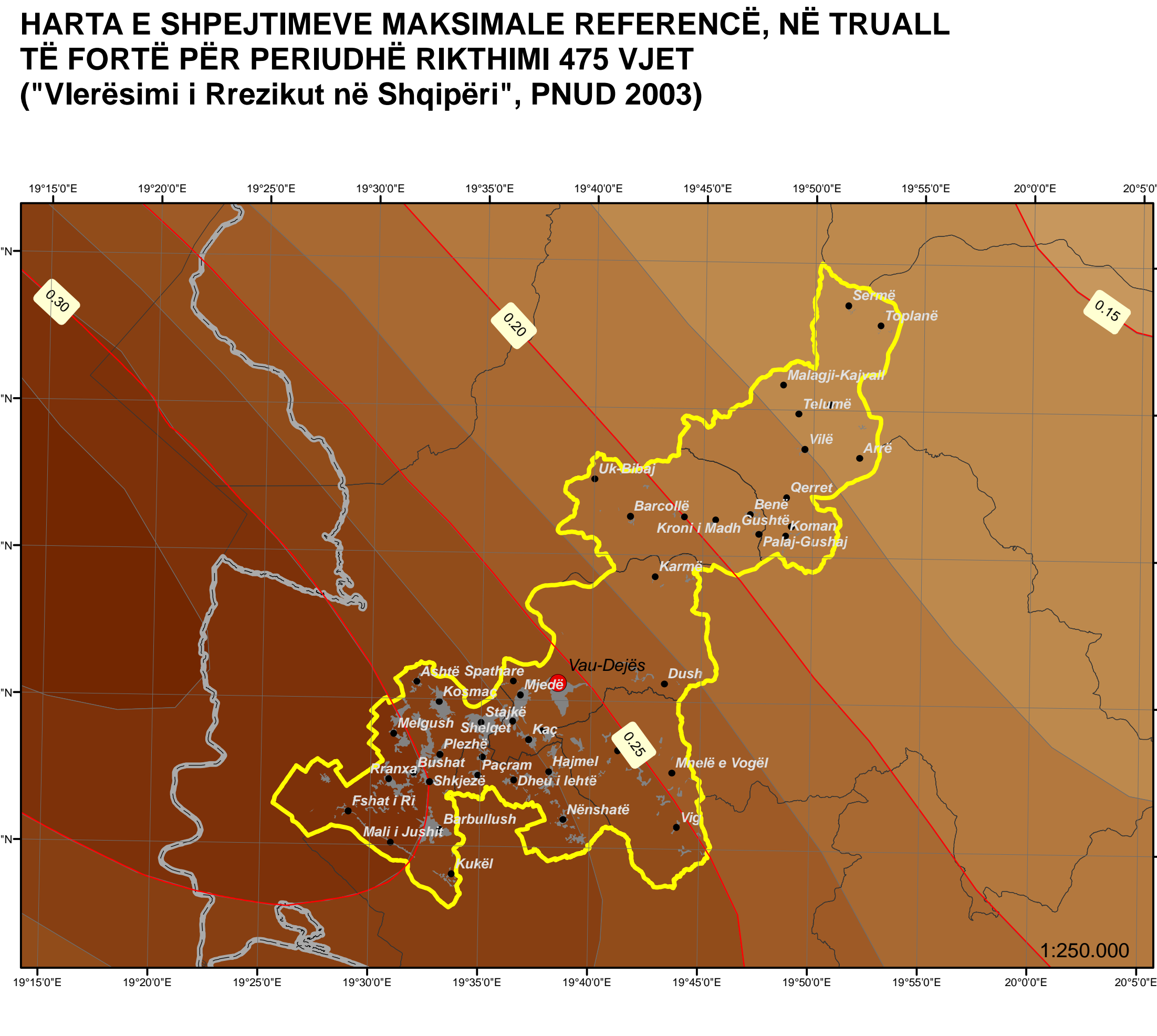
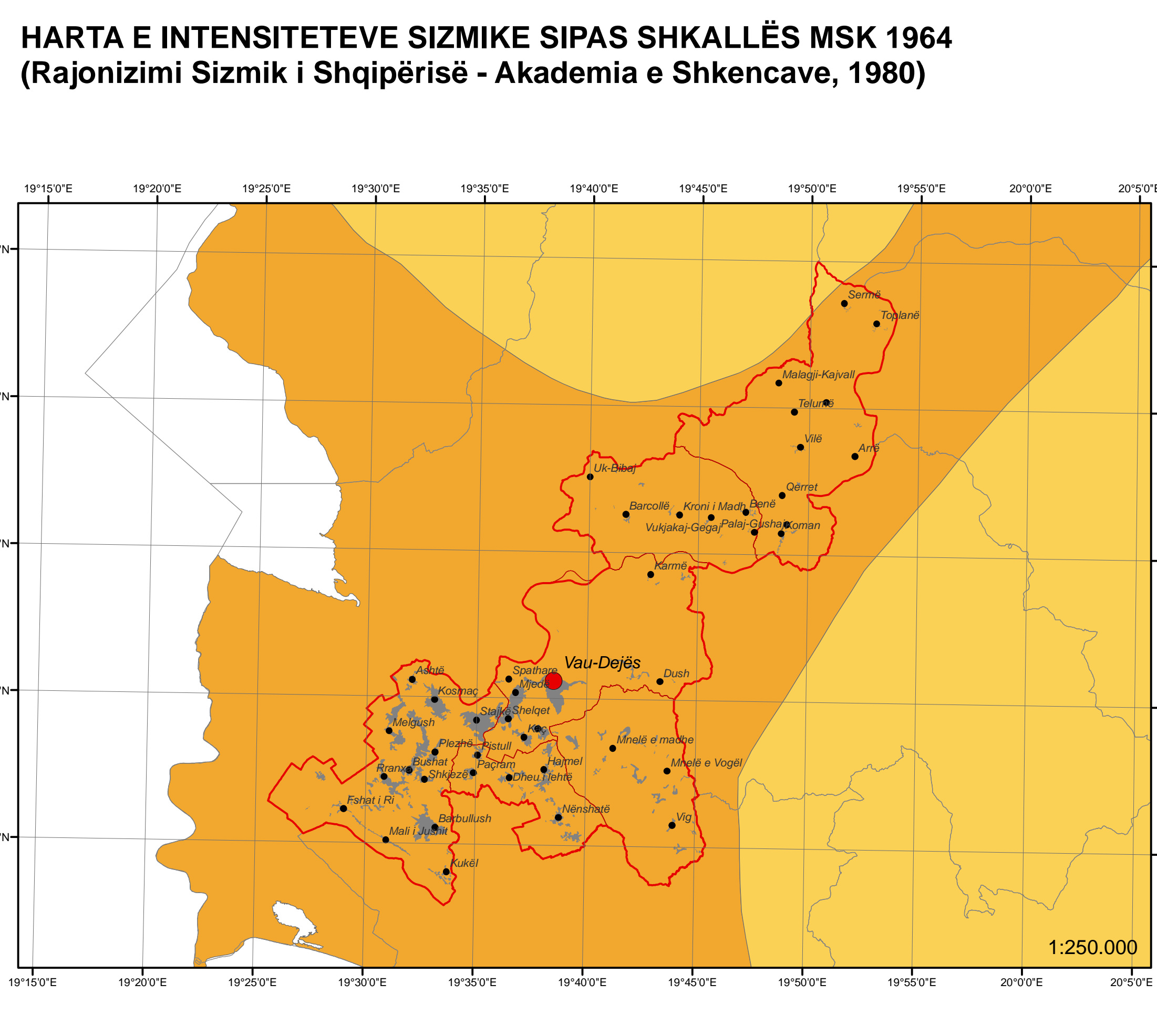
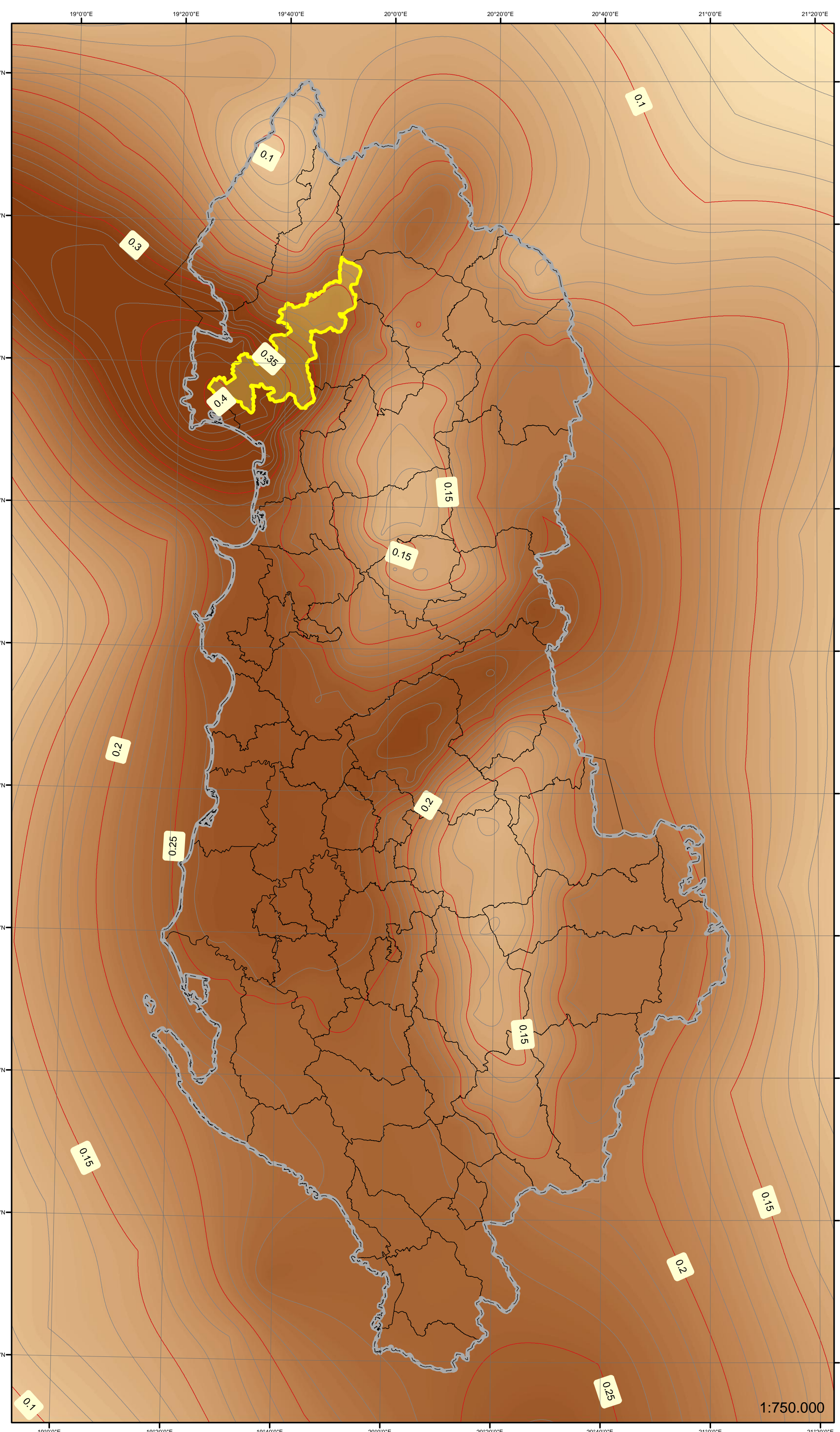
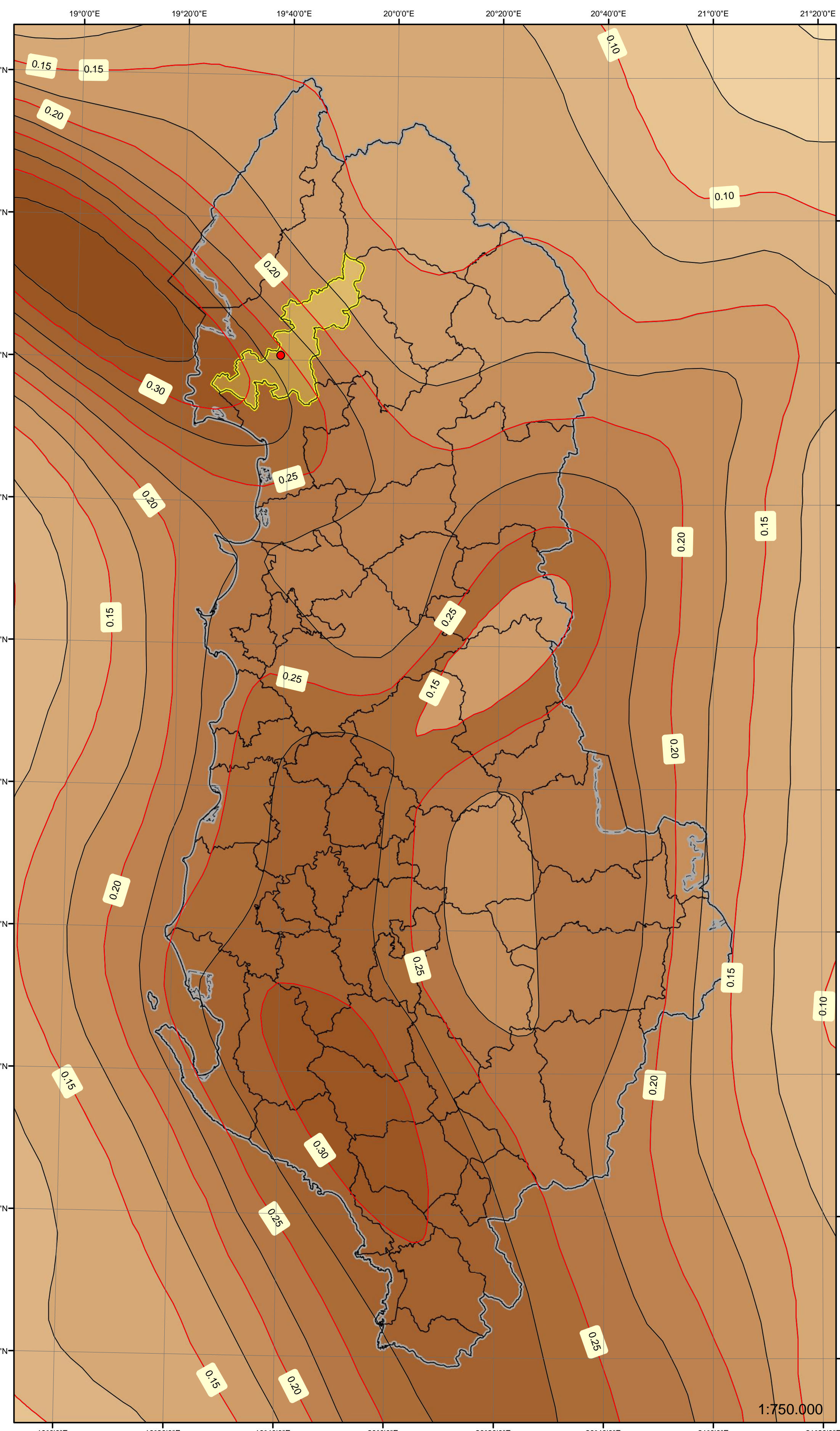
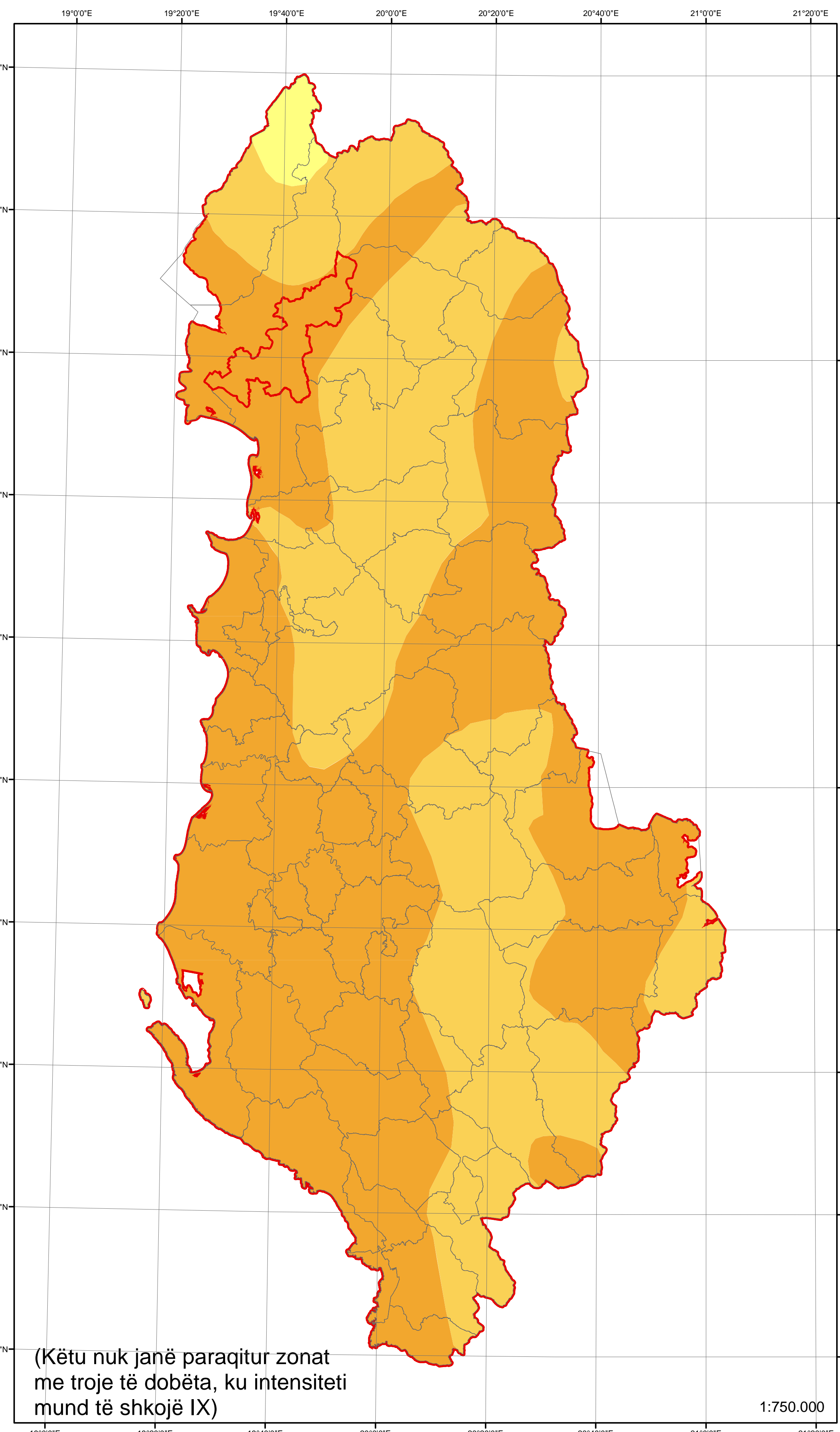
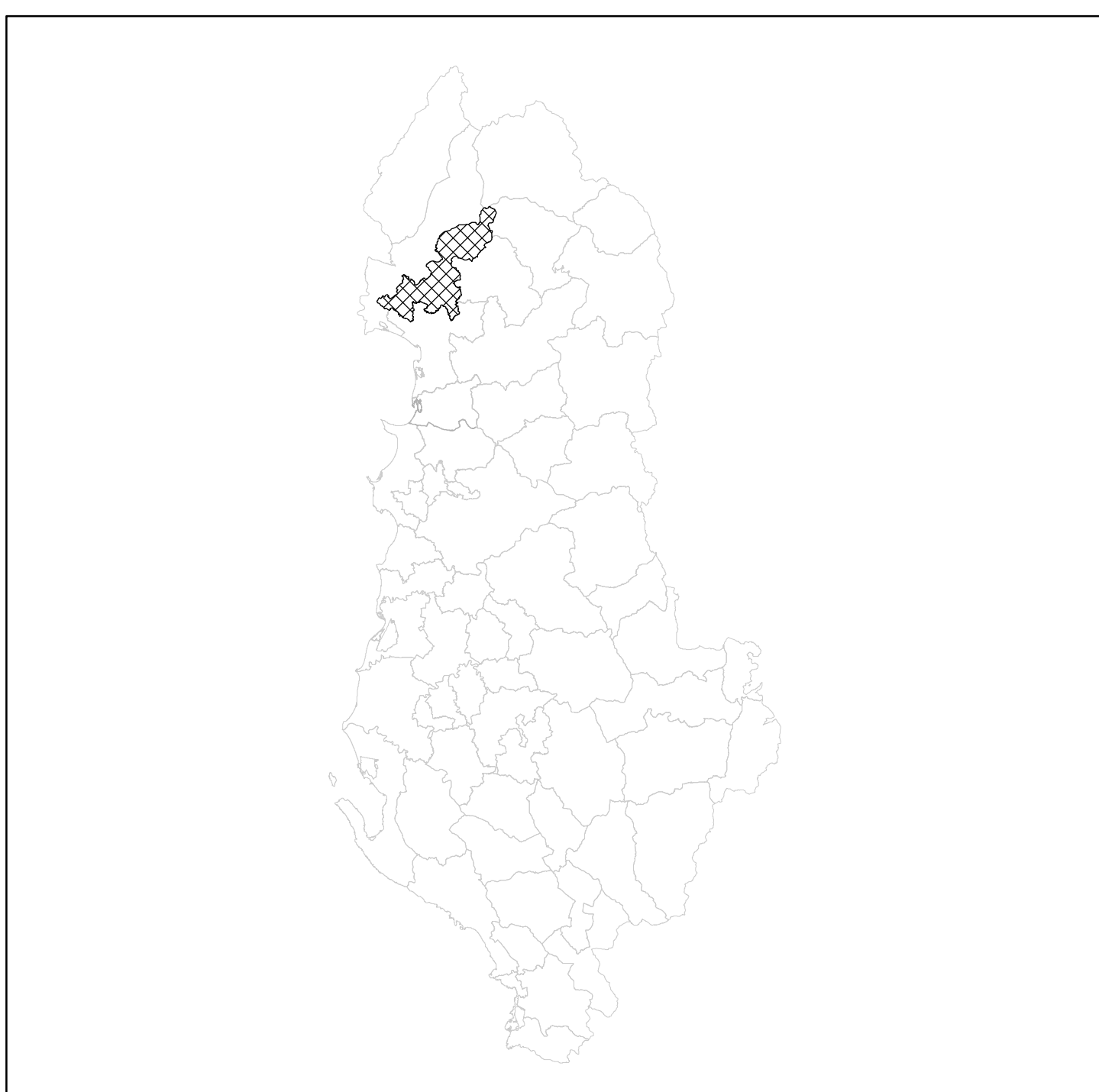

MIRATUAR ME VENDIMIN E KKT-së Nr. ___ Datë ___/___/___

DPKZHT	Indrit Gradeci	
Studio Projektuese:	UTS-01 shpk	N. 5737/3
Përfaqësuesi Ligjor	Markel Baballëku	
Udhëheqësi ekipi (Planifikues Urban)	Roberto Mascarucci	N.62
Planifikues Urban	Klaud Manehasa	A.0193/3
Inxhinier Transporti	Mehmet Kruja	K.0760/3
Inxhinier Gjeologjiko-Inxhinierik dhe Hidrogeologjik	Shyqyri Allaj	GJ.0498
Inxhinier Mjedis	Alfred Lako	LN-7564
Ekspert Agronom	Rudolf Rasha	
Inxhinier Hidroteknik	Alfred Lako	K.1396/1
Inxhinier Elektrik	Arjan Shyti	E.1126/1
Ekspert GIS	Antonio Demalo	
Ekspert Ligjor	Majinda Shehu	

PLANI I PËRGJITHSHËM VENDOR I BASHKISË VAU-DEJËS
HARTA E TOKAVE NATYRORE

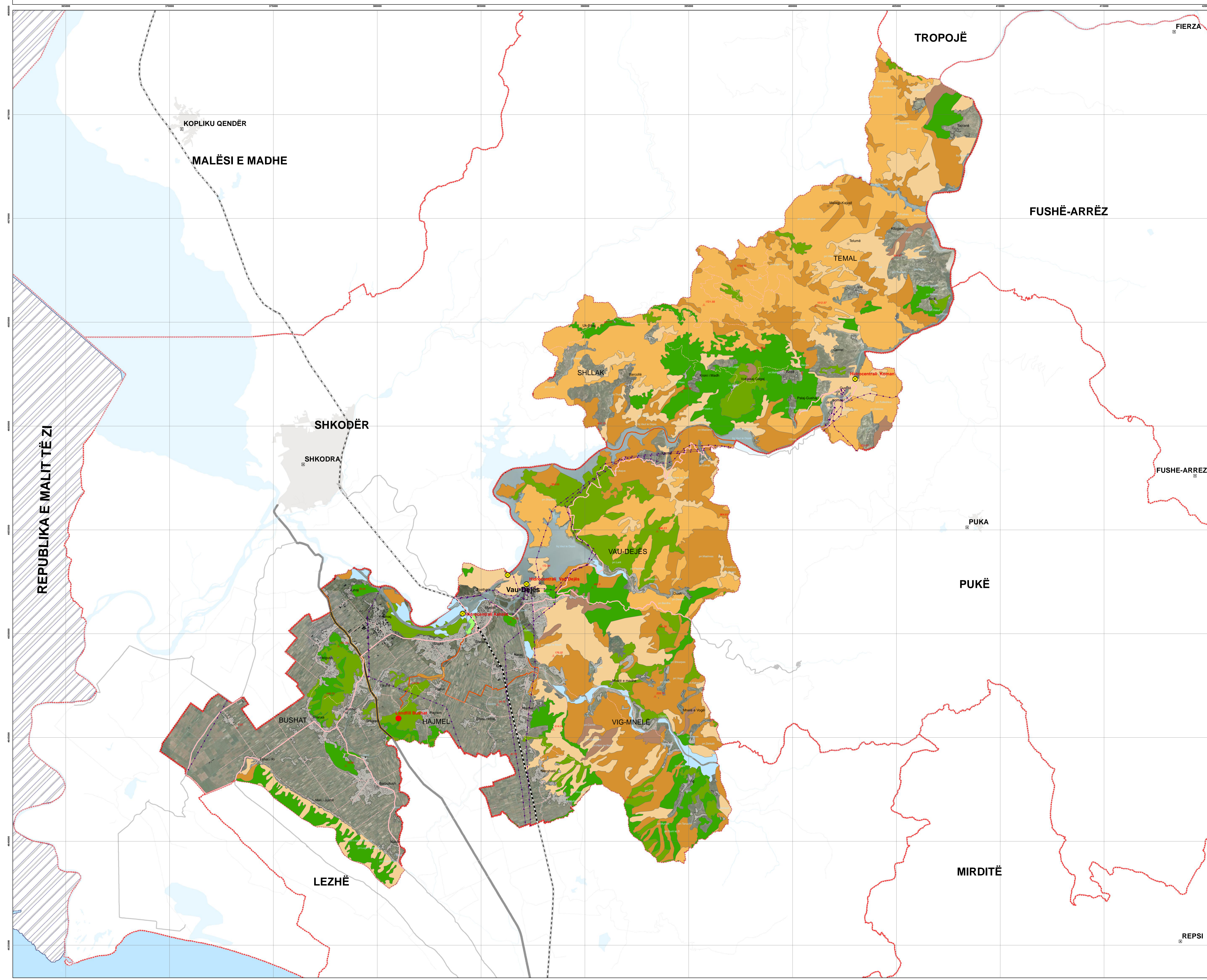

Legjendë

SISTEMI NATYROR

- Kategori**
- Bimësi shkretëtire
 - Kënetë të brendshme
 - Kënetë e kripur
 - Livadhe natyrore
 - Plazhe, duna, rëra
 - Pyje gjethegjere
 - Pyje halore
 - Pyje të përziera
 - Tokë me bimësi pyjore
 - Zona të ndërmjetme kënetore

ADMINISTRATIVE

- Fshat
- Qytet
- Vau-Dejes Kufi Bashkie
- Kufi njësie administrative

Të Tjera

- Landfill
- Hidrocentrale
- * Rrjeti Gjeodezik
- Linja Elektrike
- Zona Urbane



PLANI I PËRGJITHSHËM VENDOR I BASHKISË VAU-DEJËS

EMËRTIMI I FLETËS:

HARTA E TOKAVE NATYRORE

DATA	SHKALLA	NR. I FLETËS	NR. I KOPJEVE
2024	1:50,000	01-02	0106

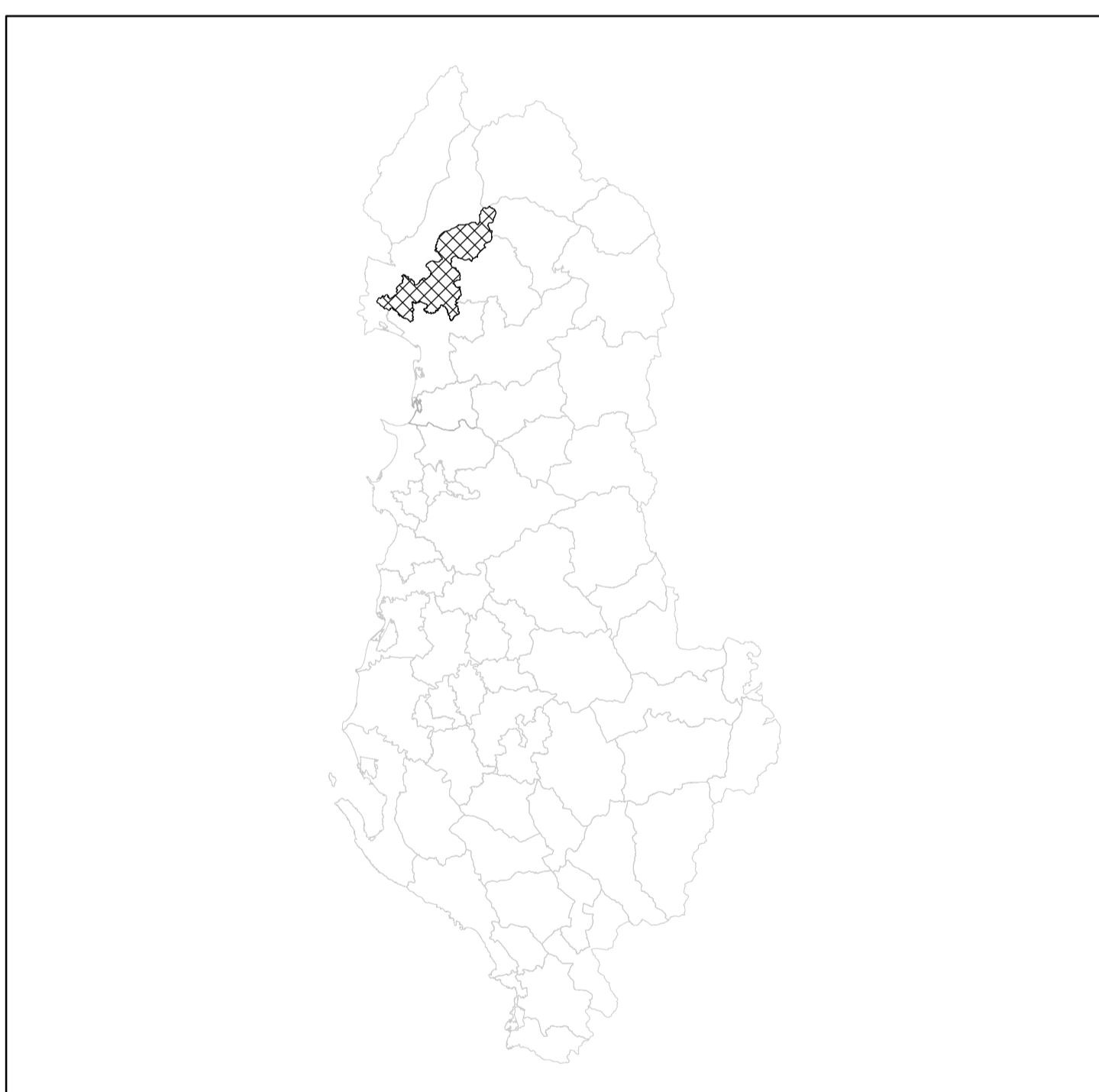

MIRATUAR ME VENDIMIN E KKT-së Nr. ___ Datë ___/___/___

DPKZHT	Indrit Gradeci	
Studio Projektuese:	UTS-01 shpk	N. 5737/3
Përfaqësuesi Ligjor	Markel Baballëku	
Udhëheqës ekipi (Planifikues Urban)	Roberto Mascarucci	N.62
Planifikues Urban	Klaud Manehasa	A.0193/3
Inxhinier Transporti	Mehmet Kruja	K.0760/3
Inxhinier Gjeologjiko-Inxhinierik dhe Hidrogeologjik	Shyqyri Allaj	GJ.0498
Inxhinier Mjedisi	Alfred Lako	LN-7564
Ekspert Agronom	Rudolf Rasha	
Inxhinier Hidroteknik	Alfred Lako	K.1396/1
Inxhinier Elektrik	Arjan Shyti	E.1126/1
Ekspert GIS	Antonio Demalo	
Ekspert Ligjor	Majinda Shehu	

PLANI I PËRGJITHSHËM VENDOR I BASHKISË VAU-DEJËS
HARTA E PROBLEMEVE MJEDISORE

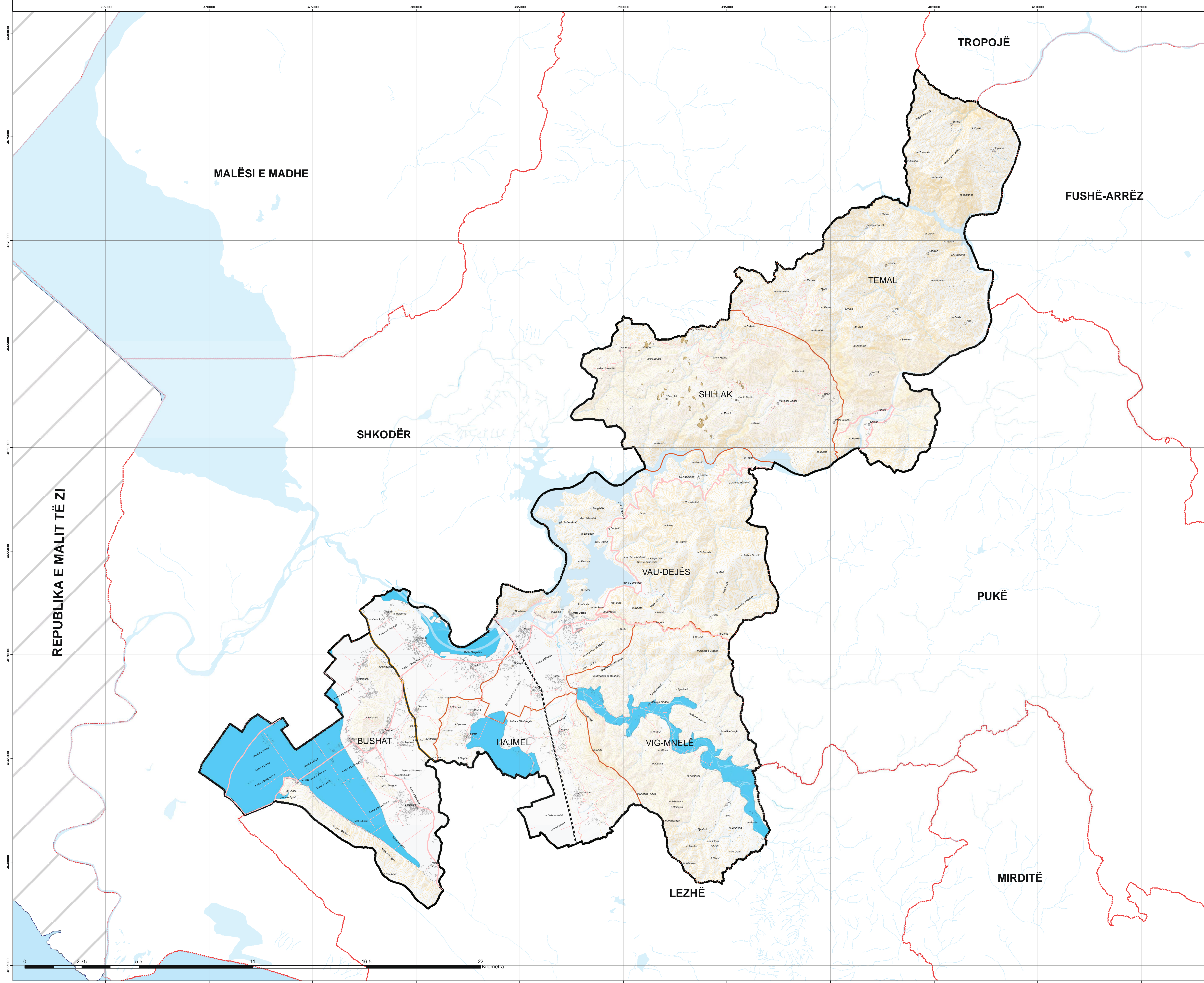

Legjendë

- Linjë hekurudhore
- Rugë 9 deri 18 metra
- Rugë deri 9 metra
- Rugë lokale
- Ndërtesë
- Qytet
- Fshat
- K.Zefanës Toponimi
- Lumenj
- Përrenj
- Liqen
- Përmbytje
- Rrëshqitje
- Izoipse 25m
- Vau-Dejës Kufi Bashkie
- Njësi administrative
- Kufij administrativë



PLANI I PËRGJITHSHËM VENDOR I BASHKISË VAU-DEJËS

EMËRTIMI I FLETËS:

HARTA E PROBLEMEVE MJEDISORE

DATA	SHKALLA 1:60,000	NR. I FLETËS UP-10	NR. I KOPJEVE 0106
------	---------------------	-----------------------	-----------------------

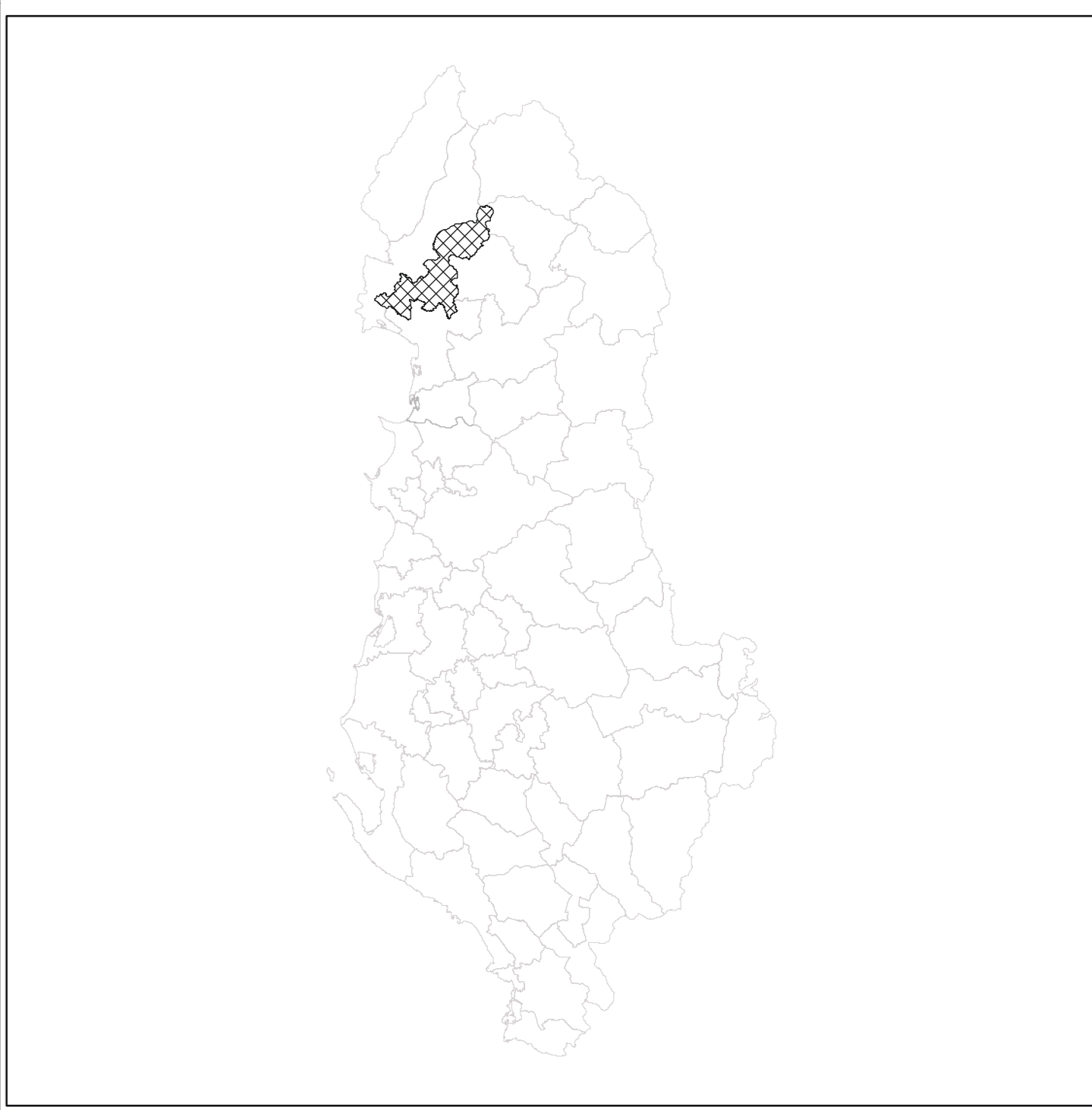

MIRATUAR ME VENDIMIN E KKT-së Nr. ___ Datë ___/___/___

DPKZHT	Indrit Gradeci	
Studio Projektuese:	UTS-01 shpk	N. 5737/3
Përfaqësuesi Ligjor	Markel Baballëku	
Udhëheqës ekipi (Planifikues Urban)	Roberto Mascarucci	N.62
Planifikues Urban	Klaud Manehasa	A.0193/3
Inxhinier Transporti	Mehmet Kruja	K.0760/3
Inxhinier Gjeologjiko-Inxhinierik dhe Hidrogeologjik	Shyqyri Allaj	GJ.0498
Inxhinier Mjedisë	Alfred Lako	LN-7564
Ekspert Agronom	Rudolf Rasha	
Inxhinier Hidroteknik	Alfred Lako	K.1396/1
Inxhinier Elektrik	Arjan Shyti	E.1126/1
Ekspert GIS	Antonio Demalo	
Ekspert Ligjor	Majinda Shehu	

PLANI I PËRGJITHSHËM VENDOR I BASHKISË VAU-DEJËS
HARTA E MONUMENTEVE TË NATYRËS

Legjendë

Monumente Natyre

- 1- Mbihipje, Thyerje, shkëputje tektonike
- 2 - Rrasë, pasqyrë shkëmbore
- 3 -Gur, shkëmb me formë karakteri
- 4 - Shpellë karstike
- 5 - Luginë e lujge akullnajore
- 6 - Dru, grup drurësh, habitate

Zona Mbrojtura Natyrore

- Liçeni i Shkodrës
- Lumi i Bunës - Velipoje

Administrative

- Fshat
- Qytet
- Kufiri i bashkisë
- Kufi njësie administrative



PLANI I PËRGJITHSHËM VENDOR I BASHKISË VAU-DEJËS

EMËRTIMI I FLETËS:

HARTA E MONUMENTEVE TË NATYRËS

DATA	SHKALLA 1:50.000	NR. I FLETËS US-11	NR. I KOPJEVE 01/06
------	---------------------	-----------------------	------------------------

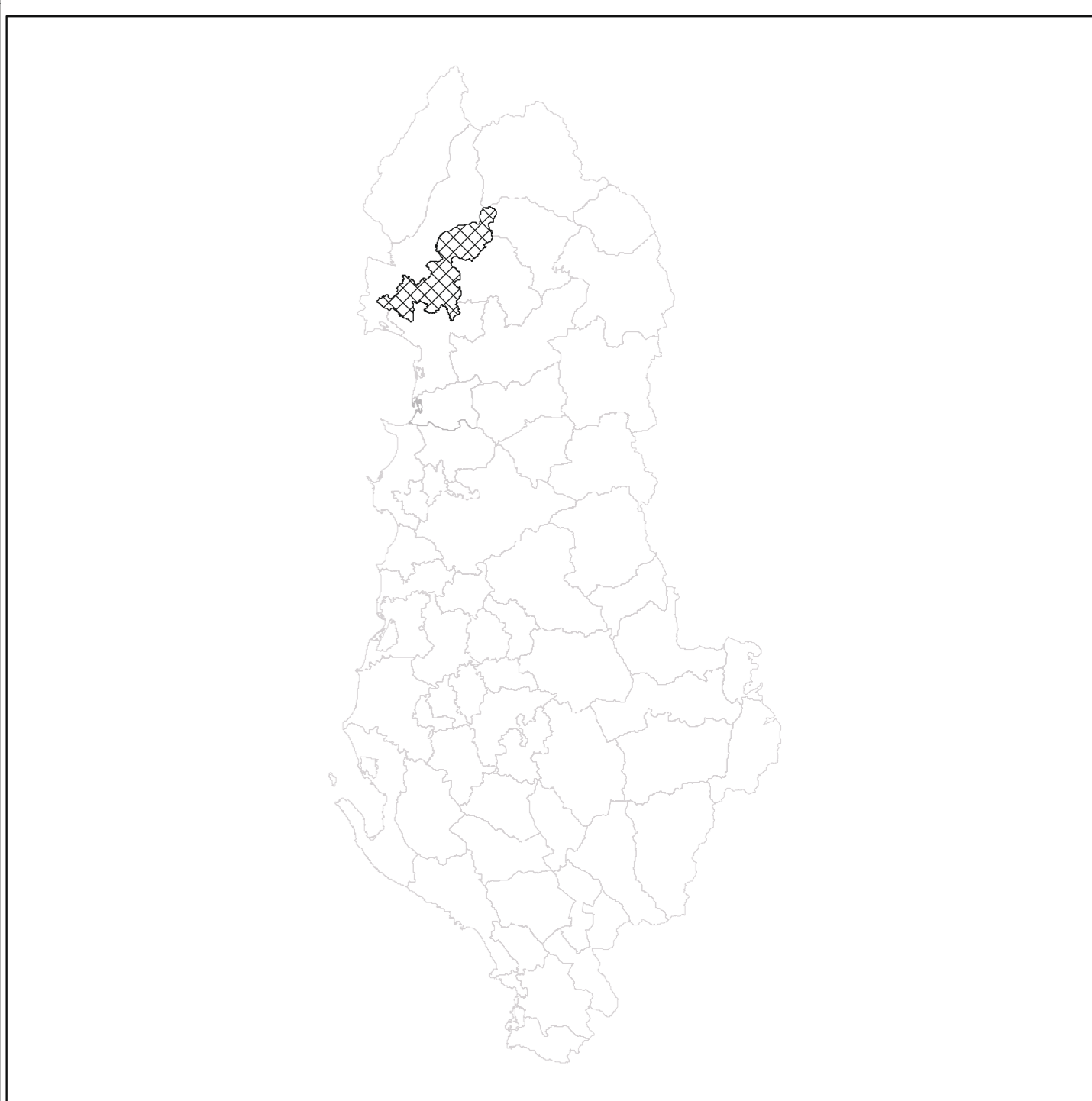

MIRATUAR ME VENDIMIN E KKT-së Nr. ___ Datë ___/___/___

DPKZHT	Indrit Gradeci	
Studio Projektuese:	UTS-01 shpk	N. 5737/3
Përfaqësuesi Ligjor	Markel Baballëku	
Udhëheqës ekipi (Planifikues Urban)	Roberto Mascarucci	N.62
Planifikues Urban	Klaud Manehasa	A.0193/3
Inxhinier Transporti	Mehmet Kruja	K.0760/3
Inxhinier Gjeologjiko-Inxhinierik dhe Hidrogeologjik	Shyqyri Allaj	GJ.0498
Inxhinier Mjedisi	Alfred Lako	LN-7564
Ekspert Agronom	Rudolf Rasha	
Inxhinier Hidroteknik	Alfred Lako	K.1396/1
Inxhinier Elektrik	Arjan Shyti	E.1126/1
Ekspert GIS	Antonio Demalo	
Ekspert Ligjor	Majinda Shehu	

